

מצב מאושר קנ"מ 1 : 500

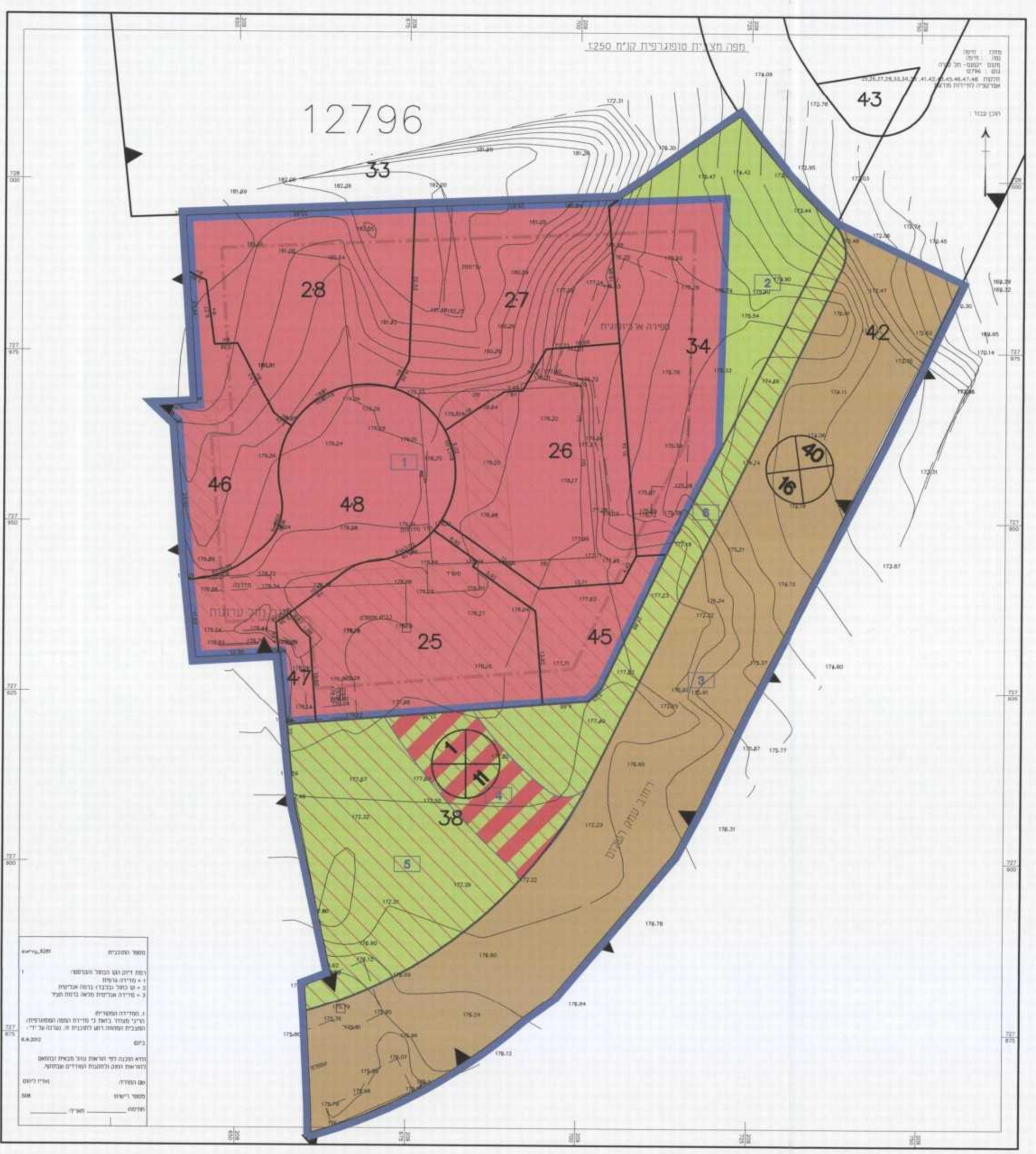

מצב מוצע קנ"מ 1 : 500

מקרא  
 מצב מאושר

- אזור מגורים א
- מגורים א' לפי גז/16219
- מגורים ב'
- מבנים ומתחם ציבורי מועדון
- שטח לאזרחי וגן
- דרך מאושרת
- דרך משלבת
- גבול תכנית מאושרת
- גבול תכנית
- מספר תכנית מאושרת
- רוחבה

אב\123

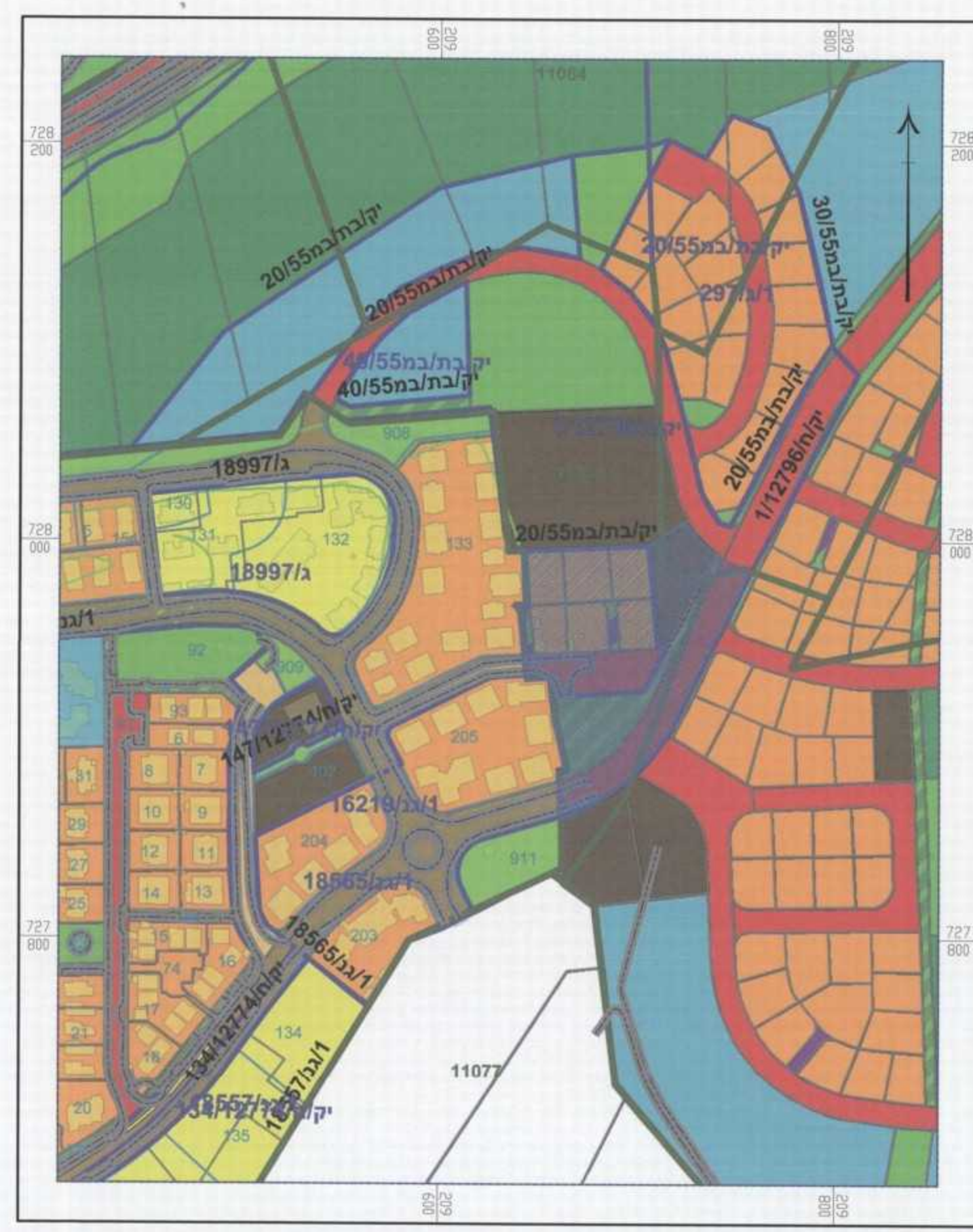

תרשים סביבה על רקע תכנית מאושרת  
 1:2500

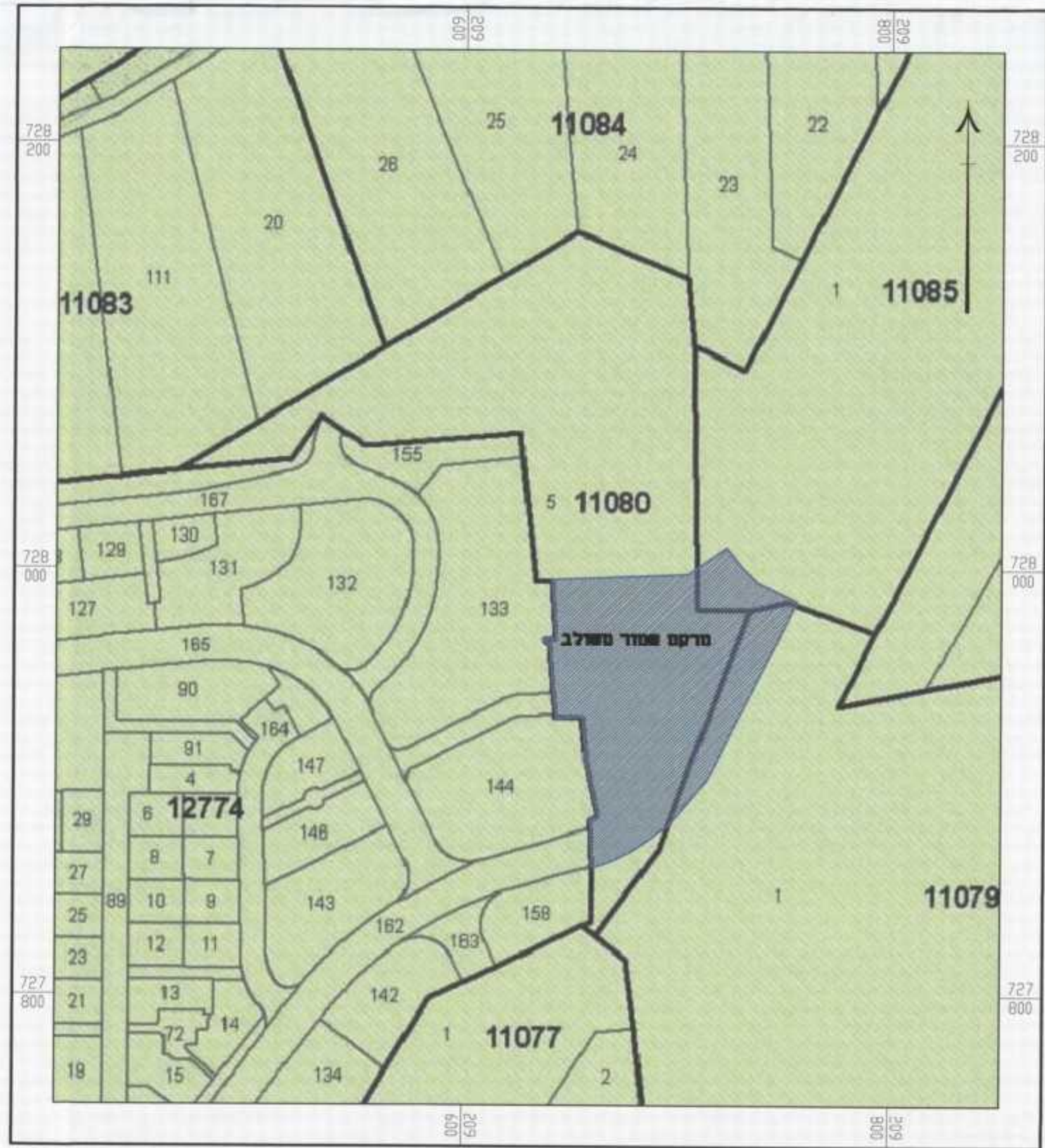

תרשים סביבה על רקע תמ"א 35 מרקמים  
 1:2500

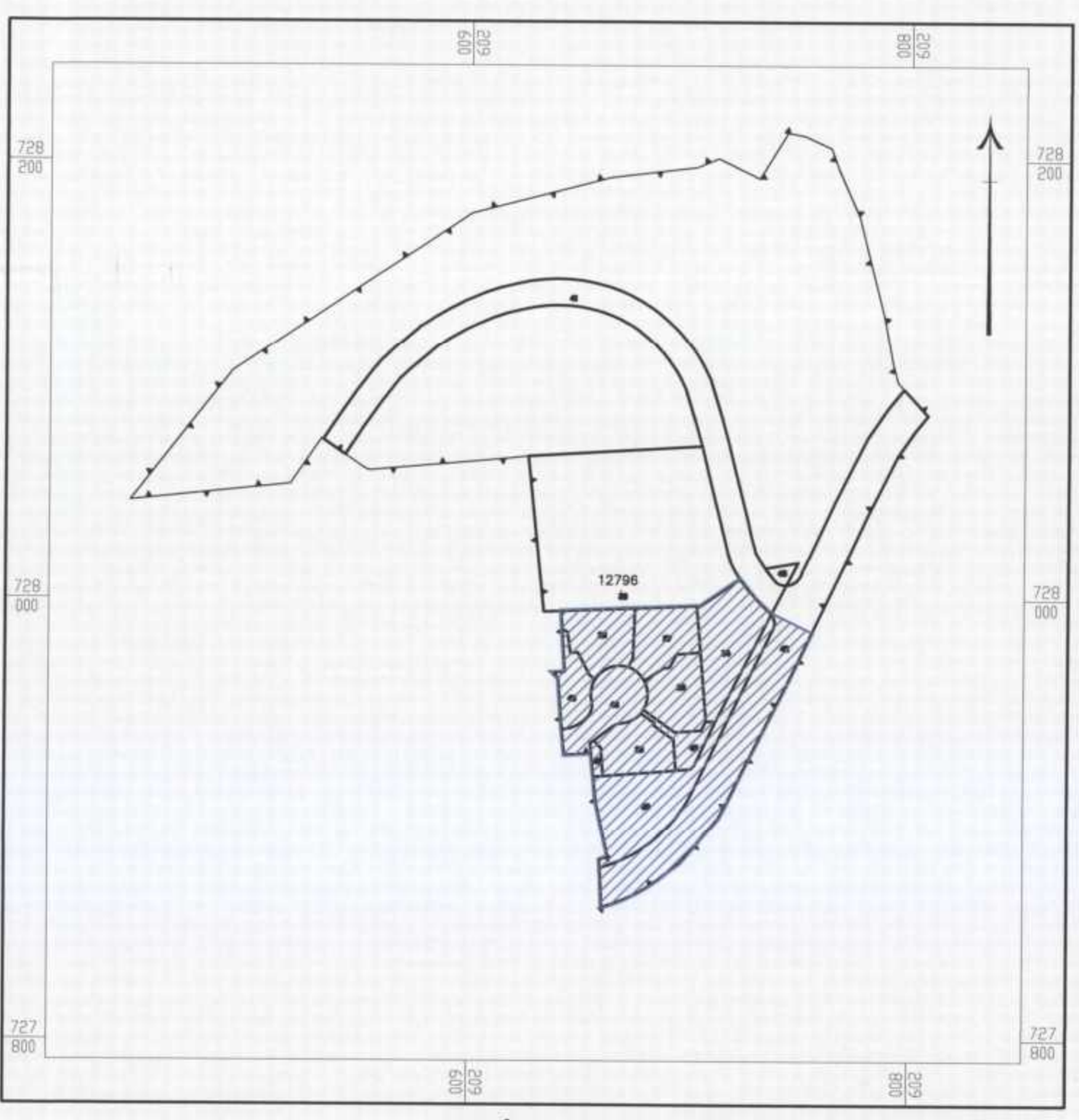

תרשים סביבה על רקע גושים חלקות  
 1:2500

תכנית מס ג 20561  
 אמרקציה תיירותית בתל קירה - יקנעם  
 תכנית מפורטת  
 תשרים

אזור חלוקה	מסכת ראשית	אזור תכנית
ללא איחוד וחלוקה	עדה מחוזית	תכנית שמכחה ניתן לוציא והותרים או הרשאה

מחוז : צפון  
 מרחב תכנון מקומי : ועדה מקומית לתכנון ובניה יקנעם  
 רשות מקומית : עיריית יקנעם  
 מסח תכנית : 9.97 דונם  
 קנה מידה : 1 : 500  
 יישוב : יקנעם

גושים וחלקות בתכנית:

גוש	סוג תחום	חלקות בשטח	חלקי חלקות
12796	מוסדר	25-28, 34, 38, 45-48	42

חתימת מודד:

חותמות מוסד התכנון:

משרד הפנים מנהל אגף תכנון  
 חתום על אישור תכנית מס' 20561 ג  
 תאריך: 14/01/2014

שלב: מתן תוקף מחזורת: 1 תאריך: 14-1-6

שמות וזמיתות:

יום תכנית	מניח תכנית	במל תוכנית בקרקע	סדר תכנית	מודד
ת.ד. 1 יקנעם 04-9596095	רעדה ומפוזרין קלמן ובניי יקנעם עילית 04-9890260	מנחם מרקו טעי ישרא מוזון צפון 046560521	יעל קוזקורו 04-9935299	מספר: 28 מספר: 28 04-8565079

הריני מצרף בזאת כ"י מדידת המפה המפורפרת/מצבית המהווה רקע לתכנית זו, וערכה על ידי כיום: 6.9.12, והיא רוכנה לפי הוראות נוהל מבאית ובהתאם לדורות החוק ולתקנות המודדים שבתוקף. דינה חקל וחקול והקדוטר: מדידה גרפית/קו כחול (בלבד) ברמה אנליטית/מדידה אנליטית מלאה ברמת תצ"ר (כולל חקל וחקול).

מספר רישון: 507  
 תאריך: 14/01/14