

ביטול חלק מדרך להולכי רגל,
שינוי תוואי ושינוי ייעוד למגורים.
תכנית מפורטת

תשריט

סוג איחוד וחלוקה	מספרות ראשית	חיתכים או הרשאות
ללא איחוד וחלוקה	ועדה מקומית	תכנית שמכונה ניתן להציג ולתתם או הרשאות

מחזור: **הצפון**
מרחב תכנון מקומי: **מבוא עמקים**
רשות מקומית: **מ.מ. עילוט**
שטח התכנית: **1400 מ"ר**
קנה מידה: **1:500**

גושים וחלקות בתכנית:

גוש	סוג הגוש	חלקות בשלמותן	חלקי חלקות
17485	מוסדר	-	73,74,75,66
מוסדר	מוסדר	טאהא טאהא	

חותמות מוסד התכנון:

התקנה על אישור תכנית מס' 20957
תמונת בולטת מס' 20957

משרד התכנון והבנייה
מנהל תכנון התחום
תאריך: 24/07/2013

שלב: ראשוני	מחזור: 1	תאריך: 20/11/2012
שלב: מילוי תנאים	מחזור: 2	תאריך: 20/04/2013
שלב: הפקודה	מחזור: 3	תאריך: 24/07/2013
שלב: מתן תוקף	מחזור: 4	תאריך: 05/08/2014

מקרא
מצב מאושר

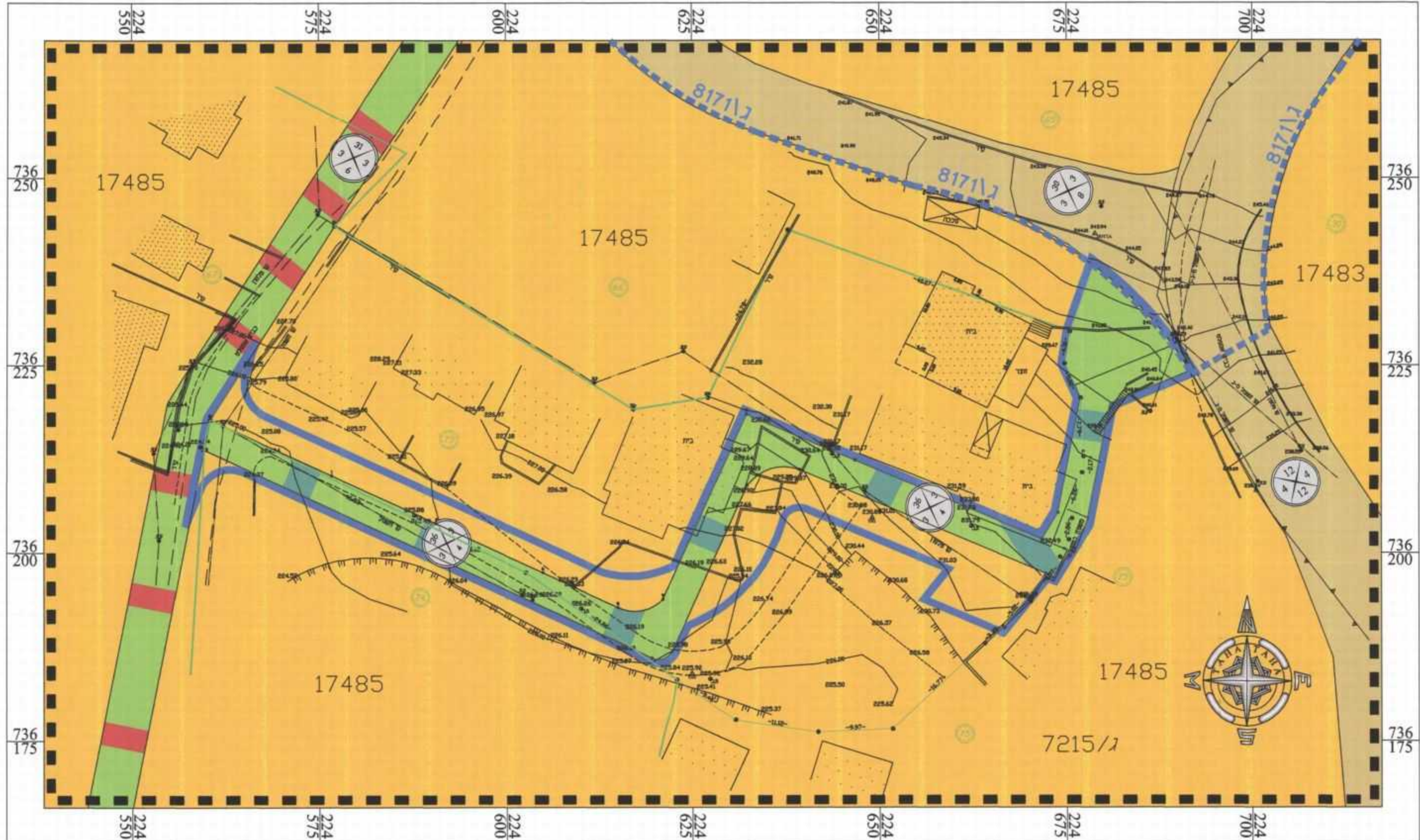

מצב מאושר
קנ"מ 1:500

- גבול תכנית
- גבול תכנית מאושרת ומספרה: 7215/ג
- איזור עתיקות
- גבול תכנית מאושרת ומספרה: 8171/ג
- גבול גוש ומספרו: 17485
- גבול חלקה ומספרה: 73
- מגורים א'
- דרך מאושרת
- דרך להולכי רגל
- דרך גישה
- בניין קיים
- מספר דרך
- קו בניין מינימלי
- רוחב דרך



תרשים התמצאות כללית
קנ"מ 1:250

מקרא
מצב מוצע

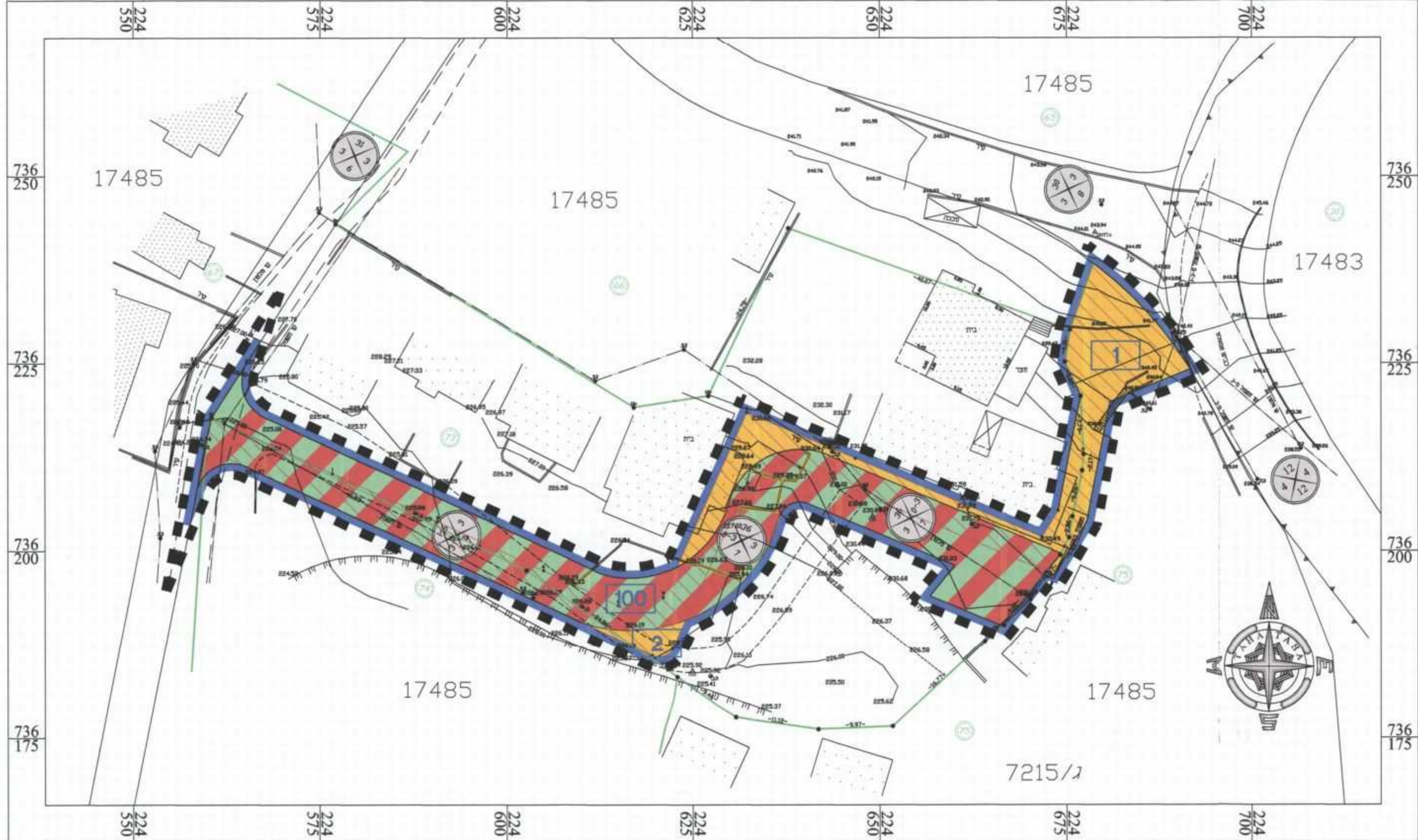

מצב מוצע
קנ"מ 1:500

- גבול תכנית
- איזור עתיקות
- גבול גוש ומספרו: 17485
- גבול חלקה ומספרה: 73
- להריסה
- גבול תא שטח ומספרו: 100
- מגורים ב'
- דרך משולבת
- ביטול דרך
- בניין קיים
- מספר דרך
- קו בניין מינימלי
- רוחב דרך

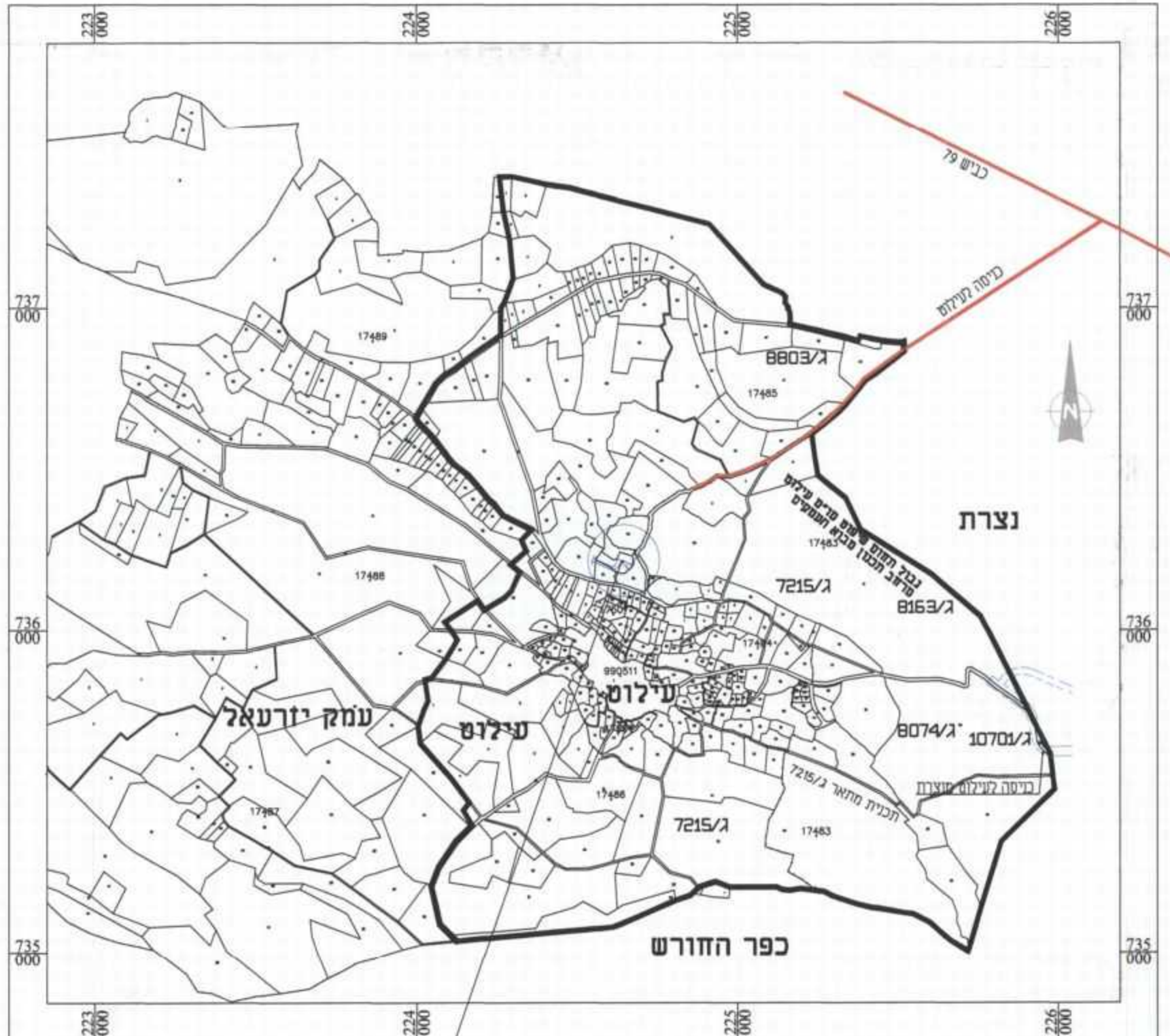

תרשים סביבה קנ"מ 1:20,000

שמות וחתימות:

יוזם התכנית	מועצה מקומית עילוט	סמל: 6970	טל: 04-6564224	פיקוח: 04-6565115
מגיש התכנית	מועצה מקומית עילוט	סמל: 6970	טל: 04-6564224	פיקוח: 04-6565115
בעל הזכויות במקרקע	כפר עילוט, מיקוד 6970	סמל: 6970	טל: 04-6564224	פיקוח: 04-6565115
עורך התכנית	א.ר. מוצניח ואדריכלים	סמל: 888	טל: 04-6021293	פיקוח: 04-6467801
מודד	משרד טאהא טאהא	סמל: 486	טל: 04-9863406	פיקוח: 04-9863410

1. הפיחה המקורית
הריני מצהיר בואת כי מידות המפה הטופוגרפית/המצבית המפורטת רוקע לתוכנית זו, מורכב על ידי ביום: 03/08/2014 בתואם לתוראות החוק ולתקנות המודדים שבתוקף. דיוק חוק המבחן והקדוטה: מדידה גרפית, קו כחול (במל) ברמה אנליטית, מדידה אנליטית מלאה ברמה תצויר (בכלל חקו המבחן).

2. עדיניות המדידה
חוקי מצהיר בואת כי המפה הטופוגרפית/המצבית המפורטת רוקע לתוכנית זו, לרבות חוקי המדידה והקדוטה, נבדקו על ידי ובצפה עדיניות/עדינה ביום: 03/08/2014 בתואם לתוראות החוק ולתקנות המודדים שבתוקף.