

מקרא מצב מוצע

	: דרך מאשרת		: גבול תכנית
	: דרך משולבת		: גבול גוש ומספרו
	: שביל		: גבול חלקה ומספרה
	: לביטול		: גבול תא שטח ומספרו
	: להריסה		: מגורים ב'
	: מספר דרך		
	: קו בניין מינימלי		
	: רוחב דרך		

מצב מוצע
קני"מ 1 : 250

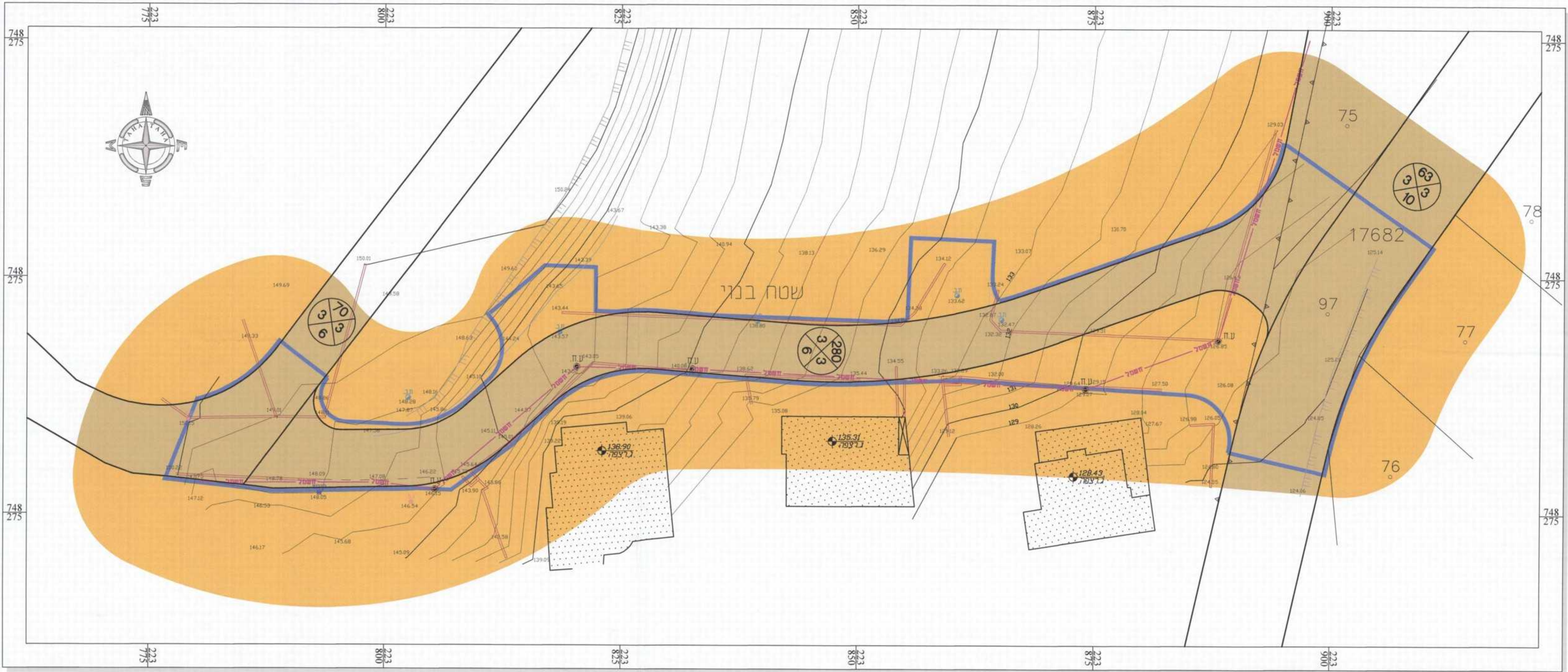

מקרא מצב מאושר

	: מגורים א'		: גבול תכנית
	: דרך מאשרת		: גבול גוש ומספרו
	: מספר דרך		: גבול חלקה ומספרה
	: קו בניין מינימלי		
	: רוחב דרך		

מצב מאושר
קני"מ 1 : 250

שטר 20379/ג
הסדרת דרך מ'ט 280 - כאוכב
תכנית מפורטת

תשריט

סוג איחוד וחלוקה	מסמכת רשמית	היתרים או הרשאות
קלא איחוד וחלוקה	תעדה מוזתית	תכנית שמכחה ניתן להציג ולדרוש או הרשאות

מחזור :
מרחב תכנון מקומי :
רשות מקומית :
שטח התכנית :
קנה מידה :

הצפון :
נבעות אלונים :
מ.מ. כאוכב :
1543 מ"ר :
1 : 250 :

גורמים וחלקות בתכנית:

נוש	סוג הגוש	חלקות בשלמותן	חלקי חלקות
17682	מוסדר	-	75-77, 97
שטח בניי כאוכב	-	-	-
מודד מוסמך	טיראה טיראה	-	-

חוקמות מוסד התכנון :

שלב: מתן חוקף מחזור: 1 תאריך: 25/01/2014

שמות וחתימות:

יוזם התכנית	מועצה מקומית כאוכב	מספר ת.ד. 316, מיקוד 20185	מספר ת.ד. 316, מיקוד 20185
מניש התכנית	מועצה מקומית כאוכב	מספר ת.ד. 316, מיקוד 20185	מספר ת.ד. 316, מיקוד 20185
בעל חוביות בקרקע	מועצה מקומית כאוכב	מספר ת.ד. 316, מיקוד 20185	מספר ת.ד. 316, מיקוד 20185
עורך התכנית	משרד מדינות ונגזמה	מספר ת.ד. 486, מיקוד 9863410	מספר ת.ד. 486, מיקוד 9863410
מודד	משרד מדינות ונגזמה	מספר ת.ד. 486, מיקוד 9863410	מספר ת.ד. 486, מיקוד 9863410

1. המדידה המקורית
הריני מצהיר בואת כי מדידת המפה הטופוגרפית/המסבית המורוה רקע לתוכנית זו, נערכה על ידי ביום 22.12.2009 והיא תכנית לפי הוראות מל"מ בכפוף להוראות חוק התכנון והערים שבתוקף דיוס הכר הכול והקוסטר - פרידלנד גרופיות, קול כחול (לכבוד) ברמה אוליטי-פרידלנד גרופיות פולאה ברשת תעשיית-לפולאה הקר הפחית.

2. עינינות המדידה
הרני מצהיר בואת כי המפה הטופוגרפית/המסבית המורוה רקע לתוכנית זו, לרבות חרקה הקוסטריאלי, נבדקה על ידי ונמצאה ענינית/עודכנה ביום 22.10.2013 מתאם להוראות חוק ולמקנת המודדים שבתוקף.

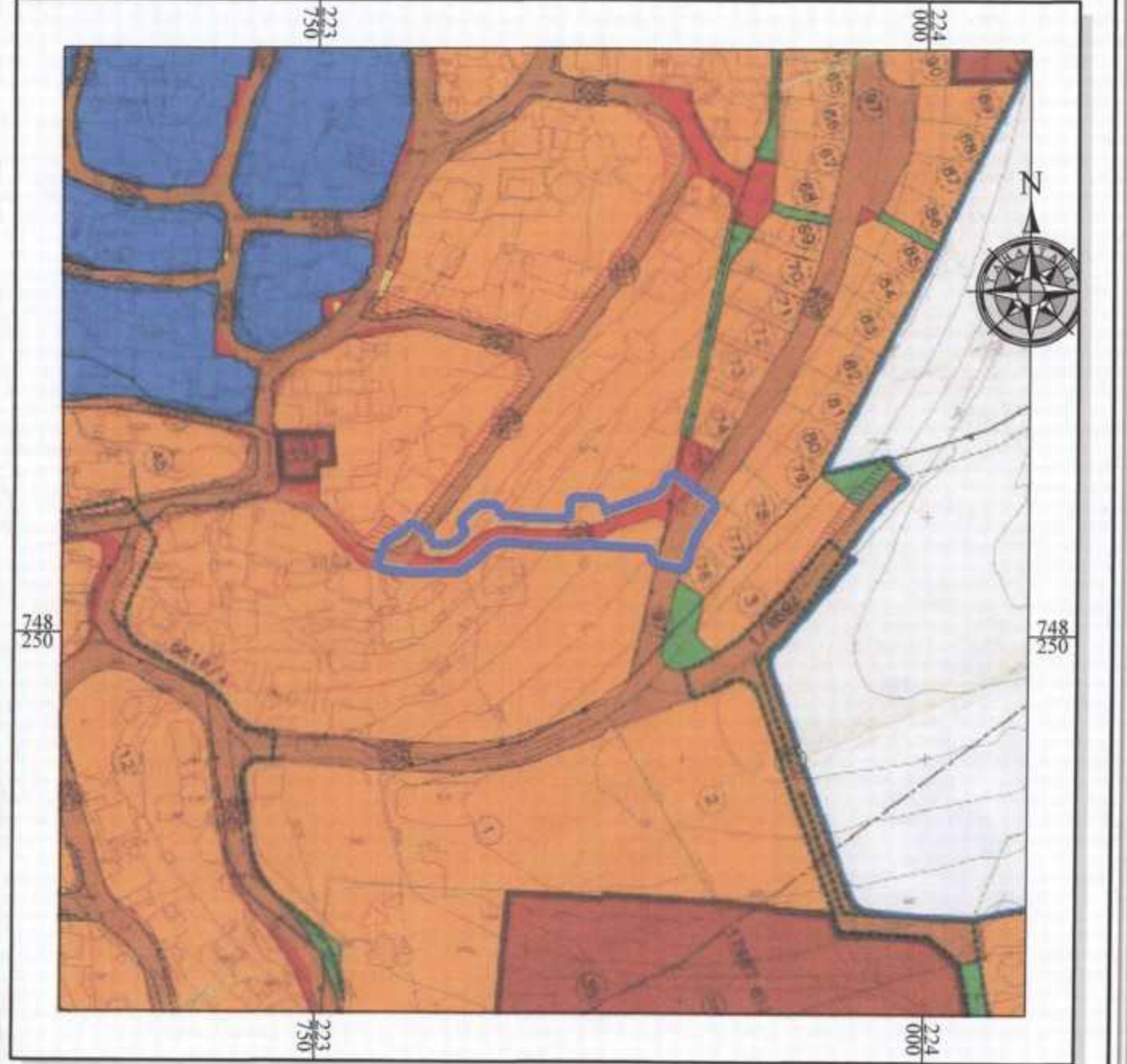

תרשים סביבה קני"מ 1 : 2500 - ג1158

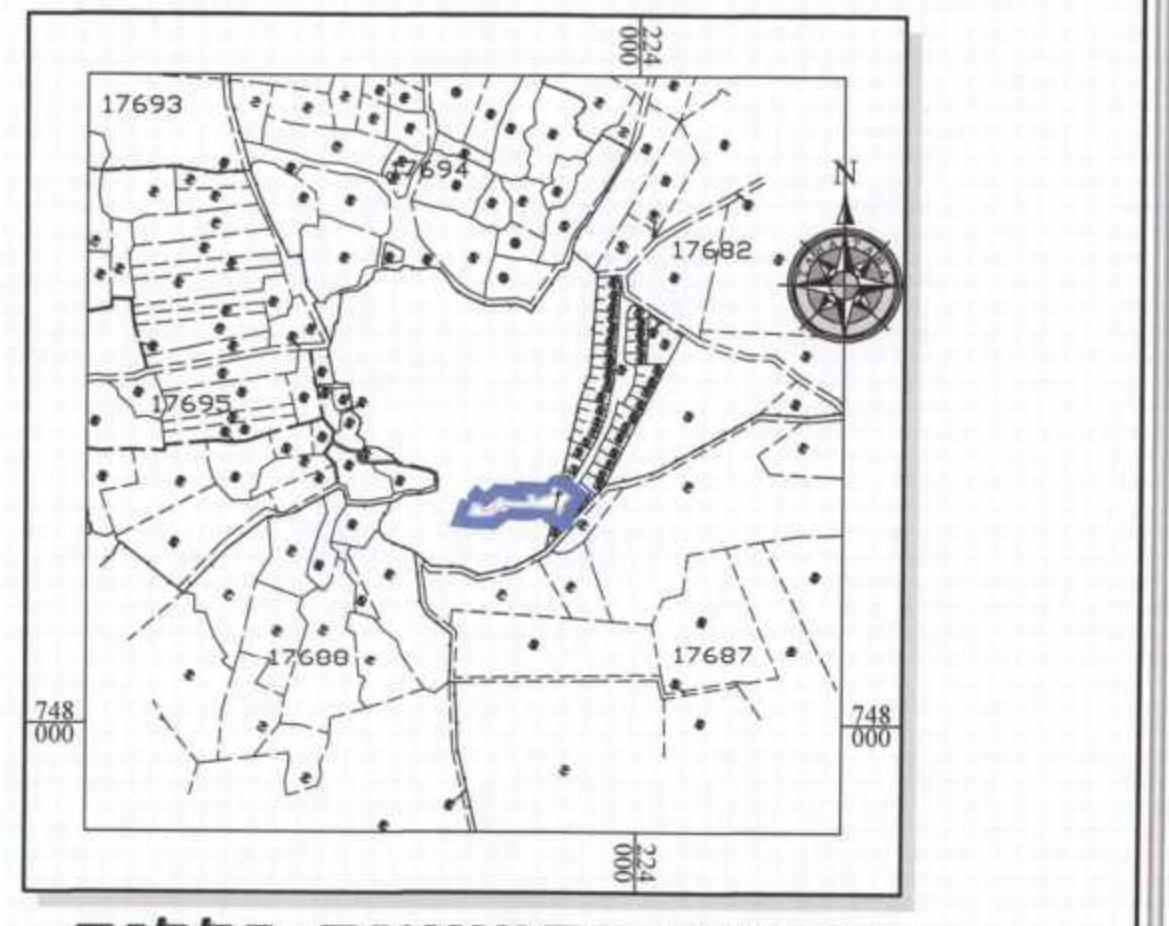

תרשים התמצאות כללית כאוכב - קני"מ 1 : 10000