

**מצב מוצע** קנימ 1:500

**מקרא מצב מוצע**

- : גבול תכנית
- : גבול חלקה ומספרה
- : מגורים ב'
- : דרך לביטול
- : דרך מאשרת
- : דרך מוצעת
- : להריסה
- : מספר דרך
- : קו בניין מינימלי
- : רוחב דרך

**מקרא מצב מאושר**

- : גבול תכנית
- : תכנית מאושרת ומספרה
- : גבול חלקה ומספרה
- : מגורים א'
- : דרך מאושרת
- : שציפ
- : מספר דרך
- : קו בניין מינימלי
- : רוחב דרך

**סאמר תיים - מודד מוסמך**  
 מספר רשיון 766  
 משרד לשרותי הגוטה  
 מידות, ביצוע ופיקוח  
 אגבלין, מיקוד 30012 ת.ד. 2244  
 04-9500549 פקס 04-9861615  
 E-MAIL: tayyem@bezeqint.net

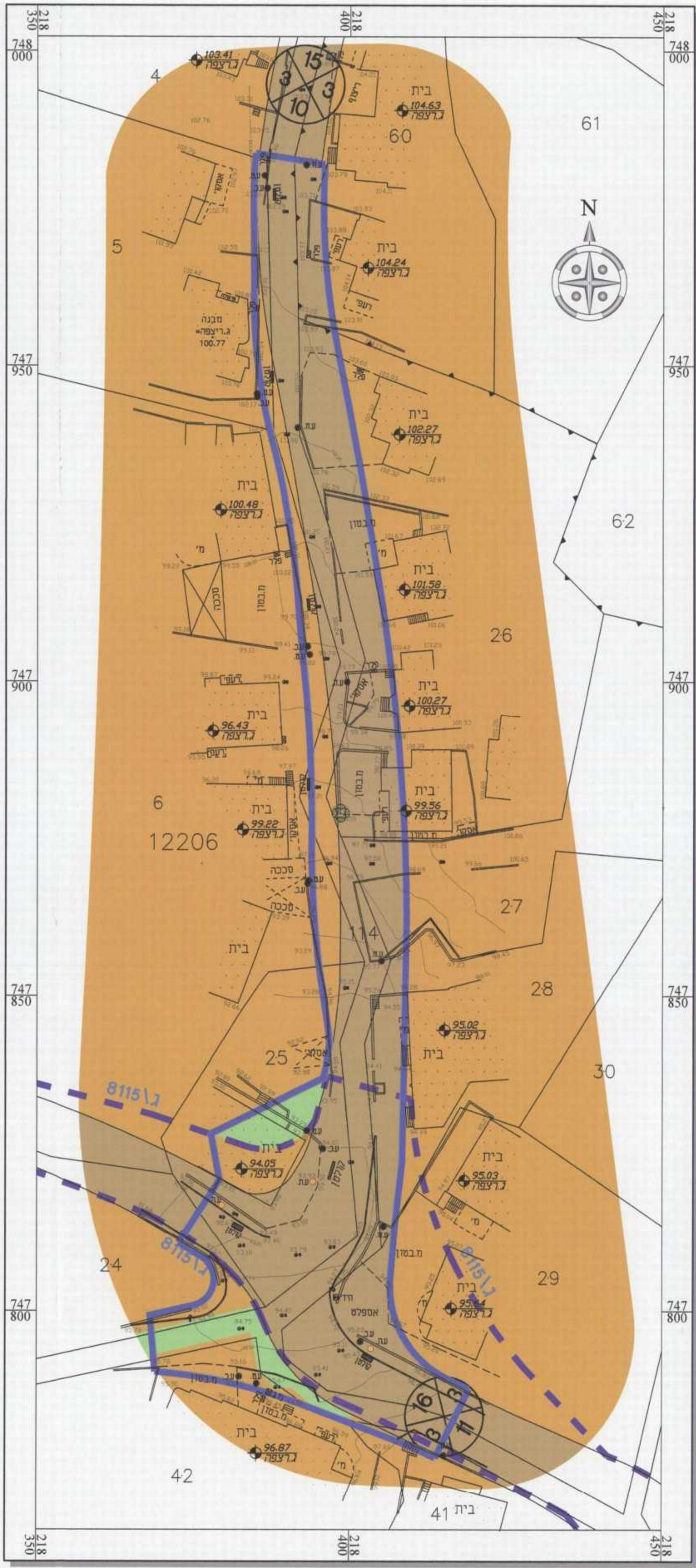

**מצב מאושר** קנימ 1:500

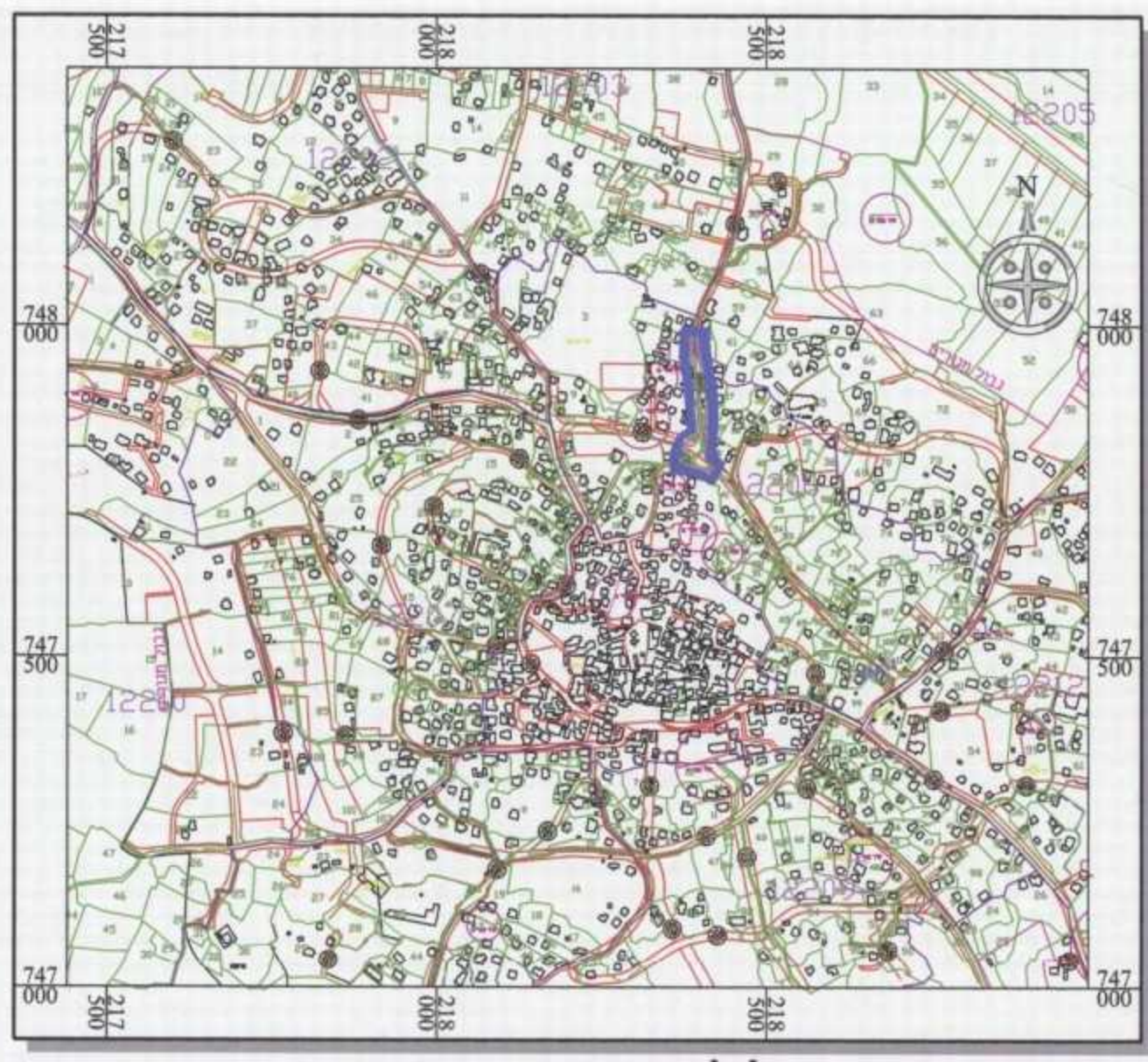

**התמצאות כללית קנימ 1:10,000**  
אגבלין

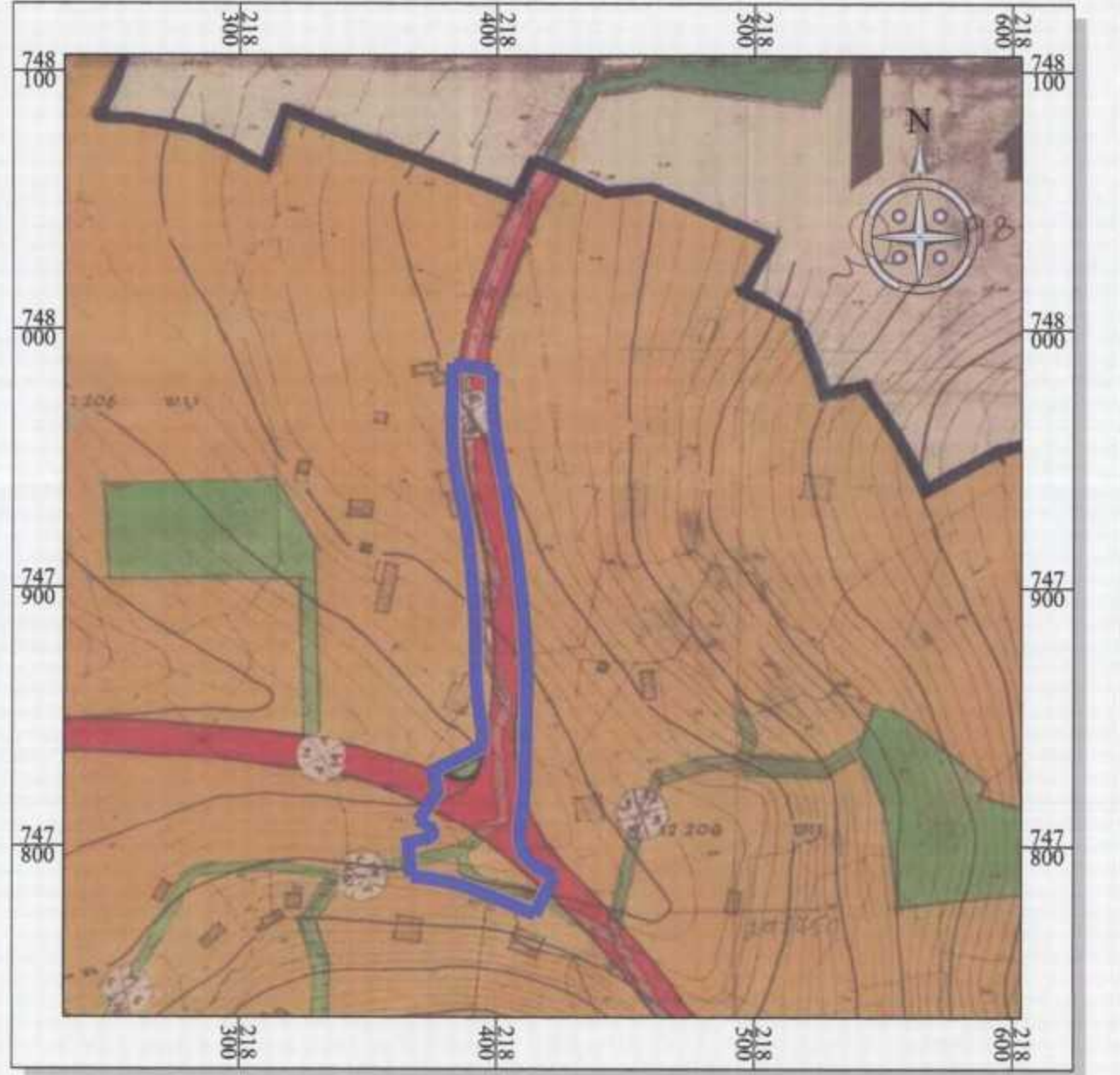

**תרשים סביבה קנימ 1:2,500**  
עפי' תכנית מס' ג/815

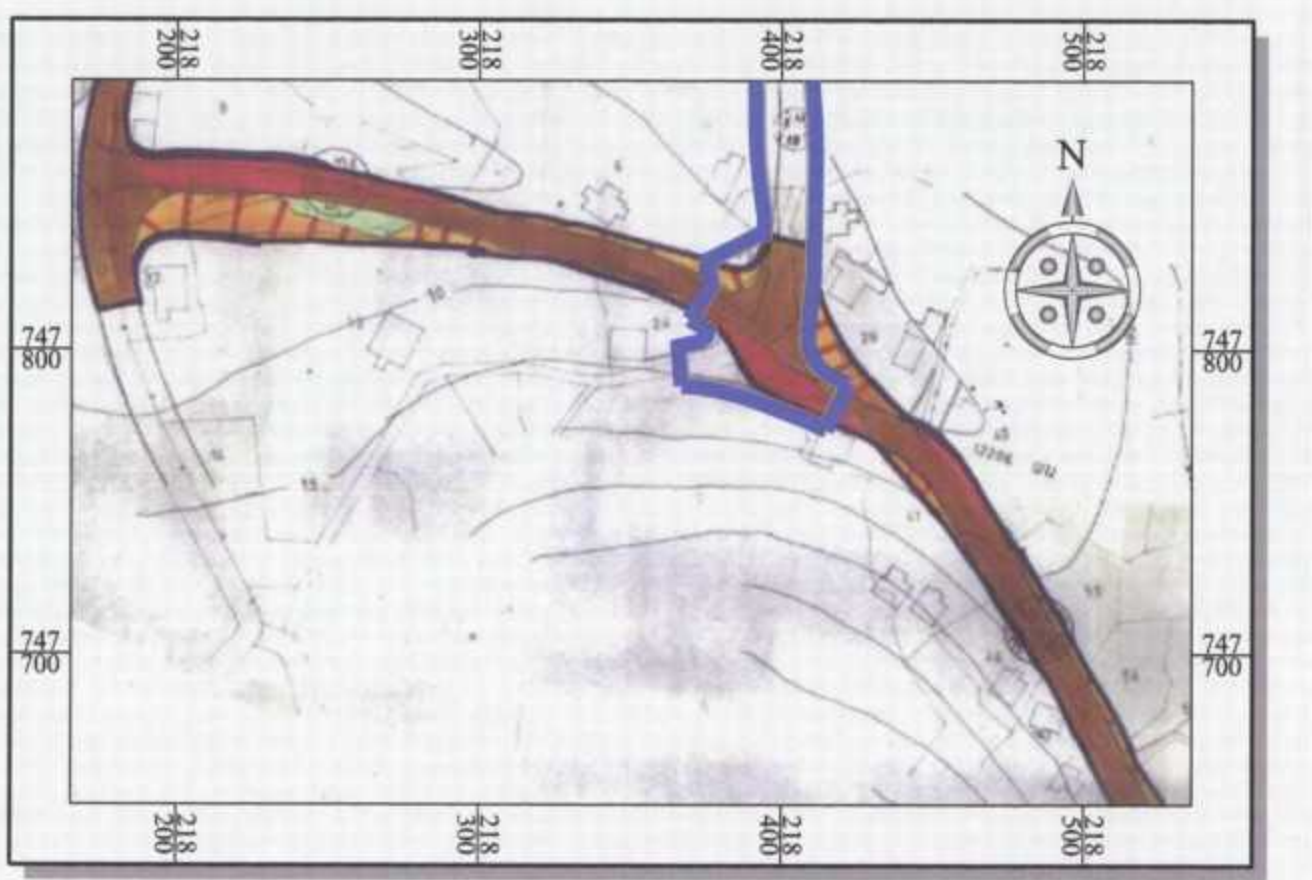

**תרשים סביבה קנימ 1:2,500**  
עפי' תכנית מס' ג/815

**תכנית מפורטת ג/20507**  
 מספר תכנית: 20507/ג  
 מספר תיק: 15-07-2011  
 חסדת תוזאי דרך מס' 15 - אגבלין  
 תכנית מפורטת

**תשריט**

איחוד וחלוקה	סמכות ראשית	התרים והרשות
ללא איחוד וחלוקה	ועדה מחוזית	תכנית שמכוחה ניתן לוציא התרים או הרשות

מחוז: **הצפון**  
 מרחב תכנון מקומי: **גבעות האלונים**  
 רשות מקומית: **מ.מ. אגבלין**  
 שטח התכנית: **3.378 דונם**  
 קנה מידה: **1:500**

**נושים וחלקות בתכנית:**

נוש	סוג הנוש	חלקות בשלמותן	חלקי חלקות
12205	מוסדר		60
12206	מוסדר		5, 6, 24, 25, 26, 27, 28, 29, 41, 42, 114

חתימה וחותמת מודד:

**חוקמת מוסד התכנון:**  
 תאריך: 01/02/2014

**שלב:** מתן תוקף מהדורה: 1  
 תאריך: 01/02/2014

**משרד המגים מתן אפון**  
 חוק התכנון והבנייה משנת 1965  
 אישור תכנית מס'  
 חוקתה על אישור תכנית מס'  
 מוסדסה בליקוט הפרוטומים מיי' מוסד'  
 יריד חוקת המהירות

**שמות וחתימות:**

שם	תפקיד	מספר רשיון	תאריך
יוזם התכנית	מועצה מקומית אגבלין	04-9866594	04-9869192
מניש התכנית	מועצה מקומית אגבלין	04-9866594	04-9869192
בעל הזכויות במקרקע	ח.מ.י ופרטיים	לר	לר
עורך התכנית	סאמר תיים - מודד מוסמך	766	04-9500549
מודד	סאמר תיים - מודד מוסמך	766	04-9500549

**1 המודד המקורית**  
 הרני מצויר בואת כי מידת המפה הטופוגרפית/המצבית המוחוה רקע לתוכנית זו נערכה על ידי ביום 15/07/2011 והיא חוכנת לפי הוראות נוהל מבאית ובהתאם לנוראות החוק ולתקנות המודדים שבתוקף דיוק הקו החכול והקדסטר: מדידה נרפית קו כחול (בלבד) ברמה אנליטית/מדידה אנליטית מלאה ברמת תצפית כולל הקו החכול.

סאמר תיים 766  
 שם המודד מספר רשיון

**2 עדכנות המדידה**  
 הרני מצויר בואת כי המפה הטופוגרפית/המצבית המוחוה רקע לתוכנית זו לרבות הרקע הקדסטריאלן נבדקה על ידי ומבאית עדכנות/שדכנה ביום 15/03/2013 בהתאם לנוראות החוק ולתקנות המודדים שבתוקף

סאמר תיים 766  
 שם המודד מספר רשיון