

ת.ד. 845
 04-9598444
 28-10-2014

תכנית מסי ג/21544

נייד זכויות בניה ממגרש החמיש למגרש למתקנים הנדסיים (ביוב) אזור תעשייה מבוא כרמל

סוג התכנית: **סוג איחוד וחלוקה**
 סוג תנאים: **ללא**
 סמכות ראשית: **ועדה מחוזית**
 סמכות שנייה: **תכנית שניתן סכוחה להוציא**
 סמכות שלישית: **היתרים או הרשאות**

מחוז: **צפון**
 מרחב תכנון מקומי: **יודעלים**
 רשות מקומית: **מועצה אזורית מגידו**
 ישוב: **אזור תעשייה מבוא כרמל**

שטח התכנית: **45.54 דונם**
 קנה מידה: **1:2500**

גושים וחלקות בתכנית:

גוש	סג תנאים	חלקות בשלמותן	חלקי חלקות
12344	מוסדר	--	3.5
12345	מוסדר	--	2.3
12382	מוסדר	--	5

תאריך וחתימת מודד: **משה מריין**
 מודד מס' 30095
 רישום מסי 845
 054-3049042

שלב: **מתן תוקף** | מהדורה: **1** | תאריך: **7/10/2014**

חוזמות מוסד התכנון:

שמות וחתימות:

יזום התכנית	פגת מבוא כרמל בע"מ חברה כלכלית חוא"י מגידו	מס' 04-9598400	מס' 04-9598444
מניח התכנית	חוא"י מגידו מס' ת.ד. 90000 עפולה	מס' 04-9598400	מס' 04-9598444
בעל הזכויות (בעלים)	תנאי חוק ישראלי מחוז צפון מחלקת הממשלה, נצרת עילית	מס' 04-6558211	
בעל הזכויות (חוכרים)	חוא"י מגידו מס' ת.ד. 90000 עפולה	מס' 04-9598400	מס' 04-9598444
עורך התכנית	שותי הדב- אדריכלי מחשב ציבורי זו מיקוד סופר	מס' 04-8555712	מס' 04-8456678
מודד	מודד טבעון מס' ת.ד. 792 רמת יש	מס' 30095	מס' 04-6493127 מס' 04-6404243

הריני מציינת כי יזום התכנית פגת מבוא כרמל בע"מ, חברה כלכלית, חוא"י מגידו, הוציא את התכנית הזו למסגרת תכנון הממשלה, נצרת עילית, מחוז צפון, תנאי חוק ישראלי. חתימת המודד: משה מריין, מס' 30095, רישום מסי 845, 054-3049042.

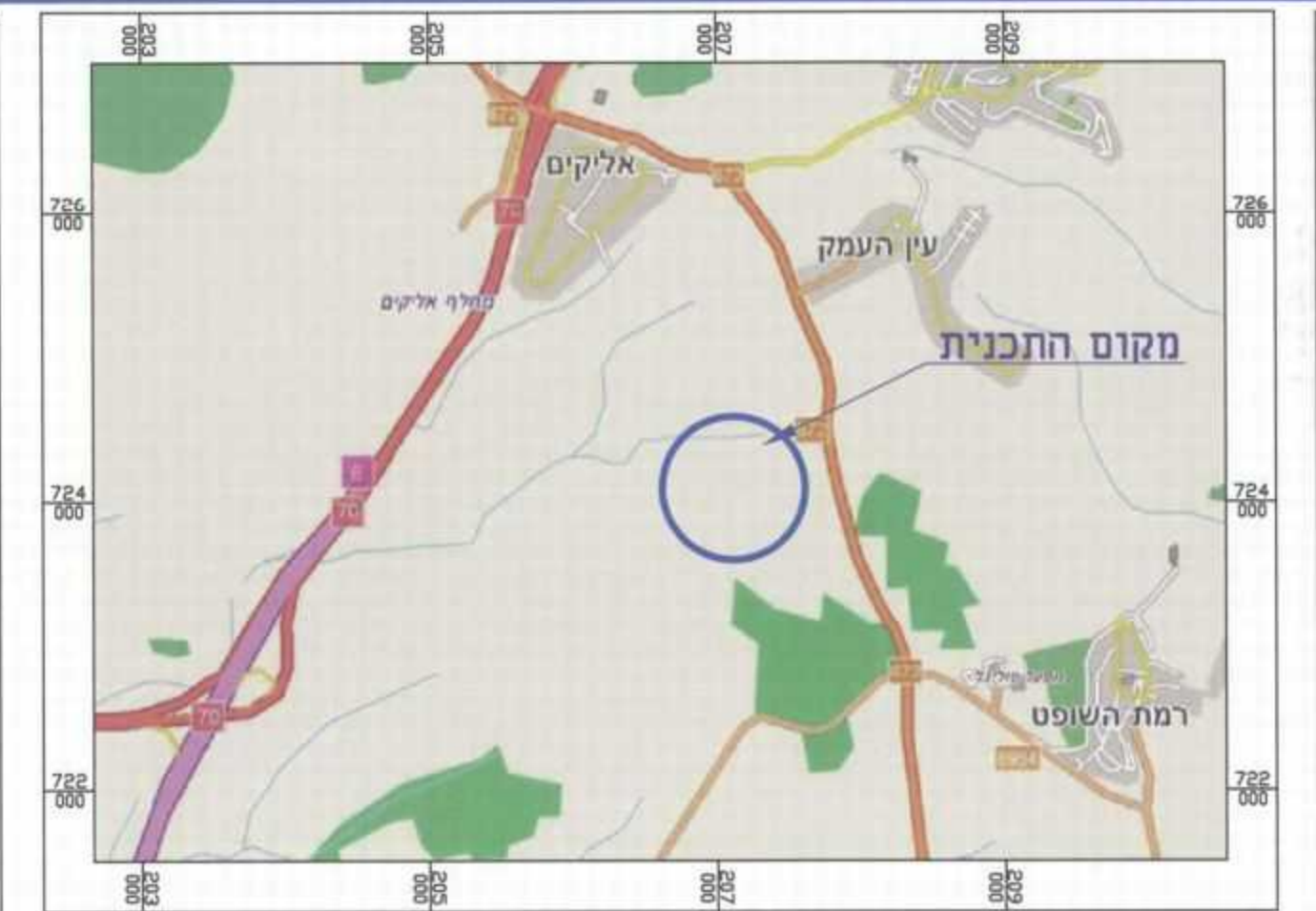

תרשים סביבה כללי קנ"מ 1:50,000

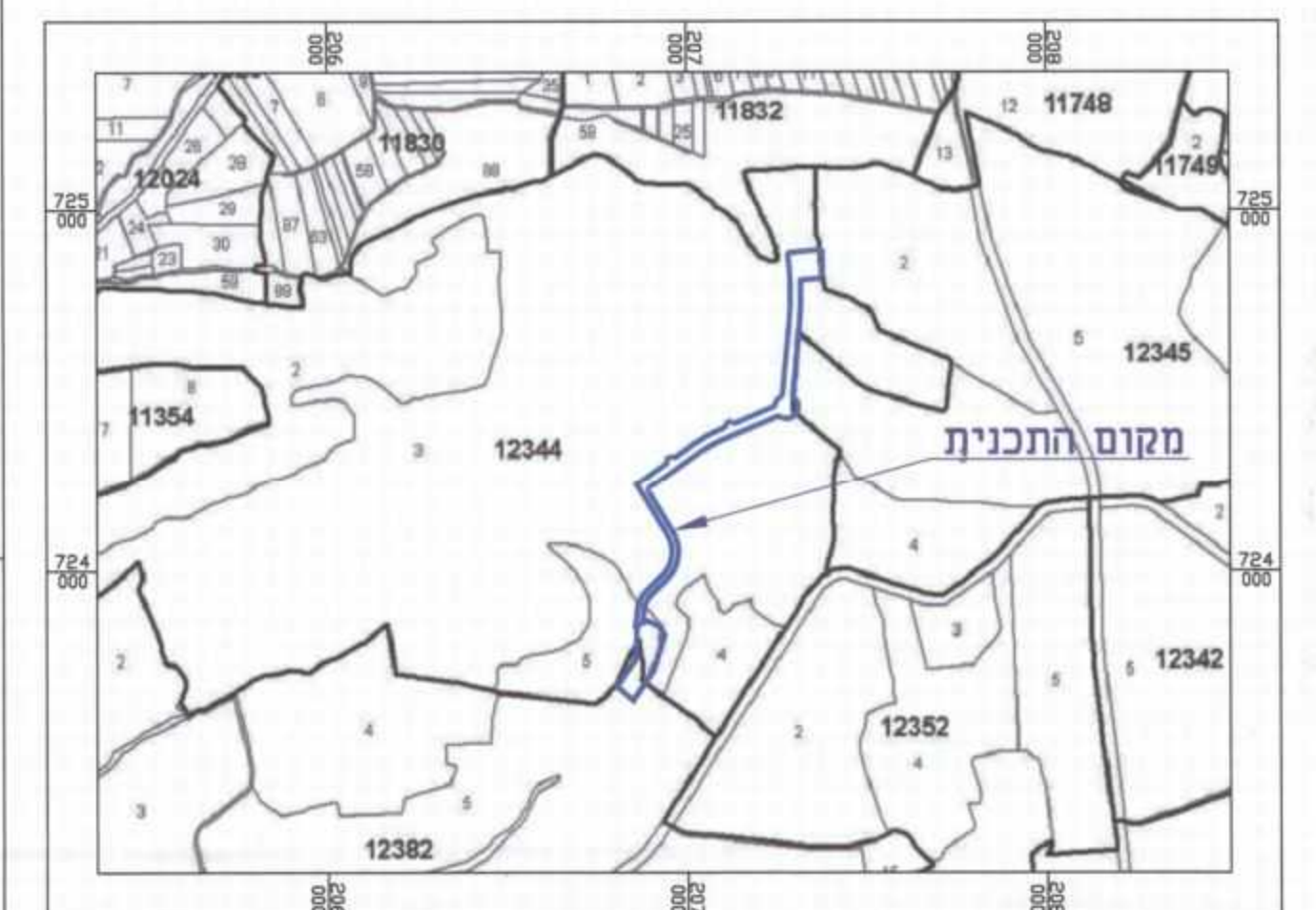

תרשים גושים וחלקות קנ"מ 1:20,000

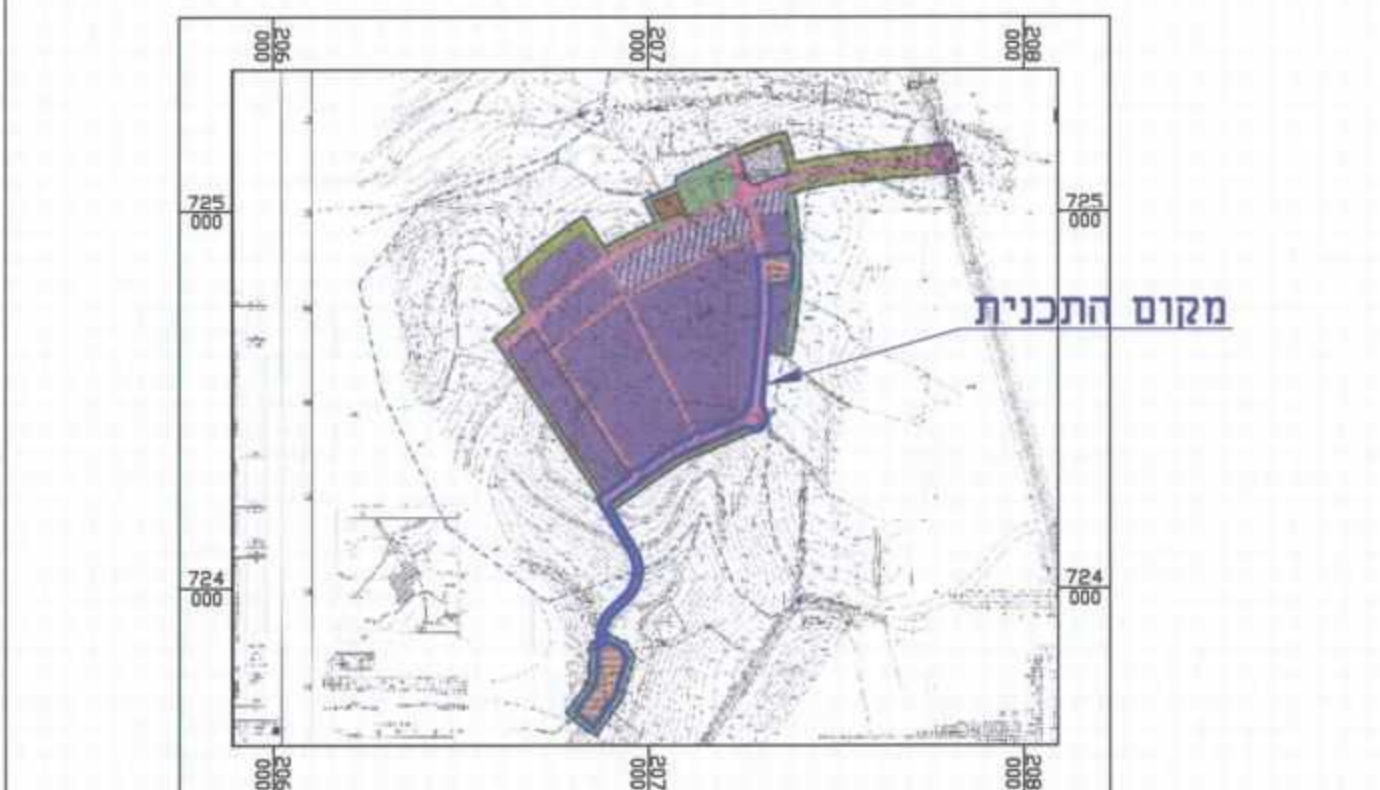

תרשים סביבה מתוך תכנית מאושרת ג/8415 קנ"מ 1:20,000

מצב מאושר

- מצב**
- גבול התכנית
 - גבול תחסי תכנית מאושרת
 - קרקע חקלאית
 - תעשה
 - דרך מאושרת
 - שטח ציבורי פתוח
 - שטח למתקנים הנדסיים
 - סיפול נופי
 - תעשה ומסודר
 - עמורת טבע
 - עמורת טבע
- גבול גוש
גבול חלקה
- מספר גוש 17623
מספר חלקה 3
- מספר דרך 5
קו בניין 5
רוחב דרך 5

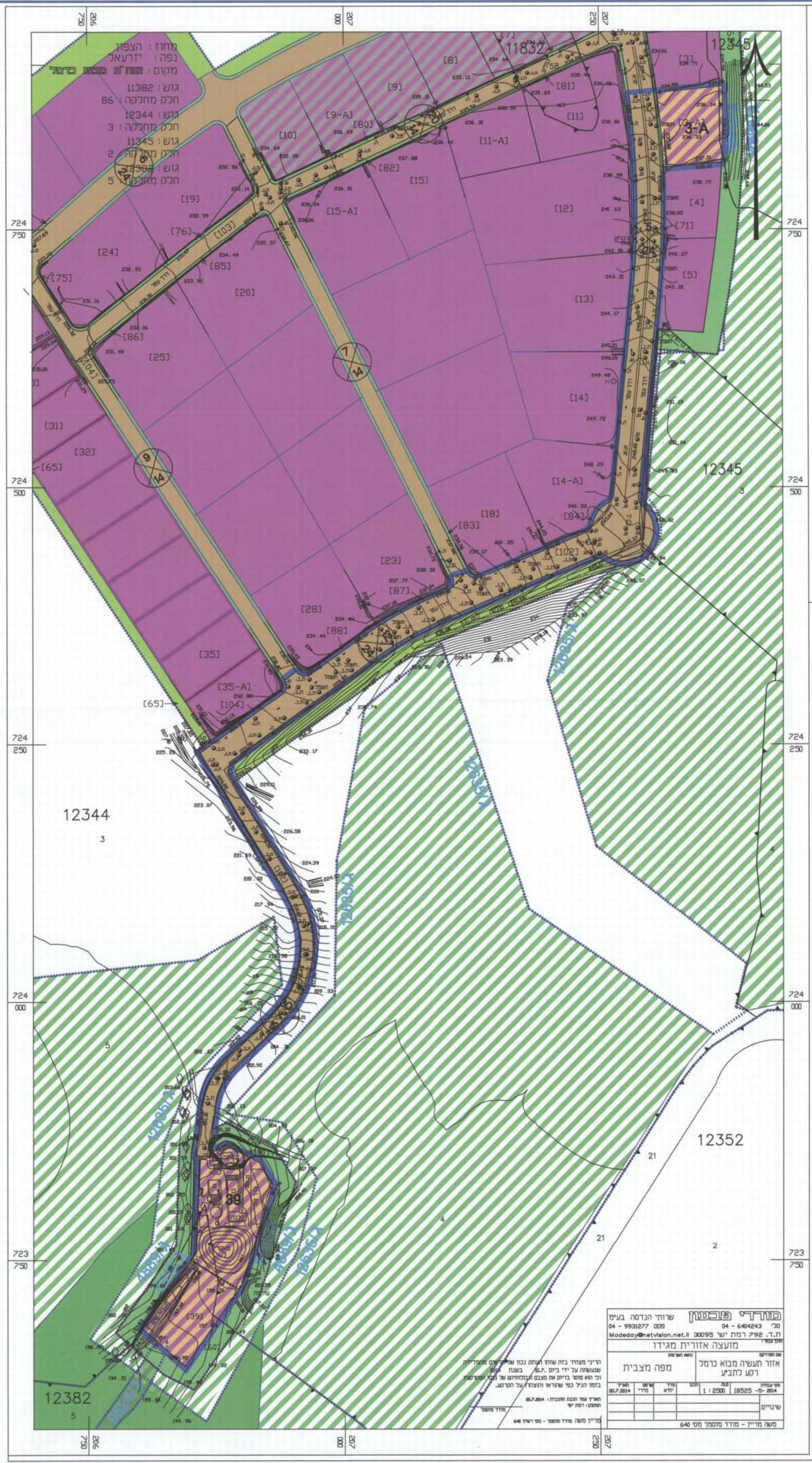

מצב מאושר קנ"מ 1:2500

מצב מוצע

- מצב מוצע**
- גבול התכנית
 - יעד ע"פ תכנית מאושרת אחרת
 - מספר תא שטח 000
 - גבול גוש
 - גבול חלקה
 - מספר גוש 17623
מספר חלקה 3
 - מספר דרך 5
קו בניין 5
רוחב דרך 5

מצב מוצע קנ"מ 1:2500

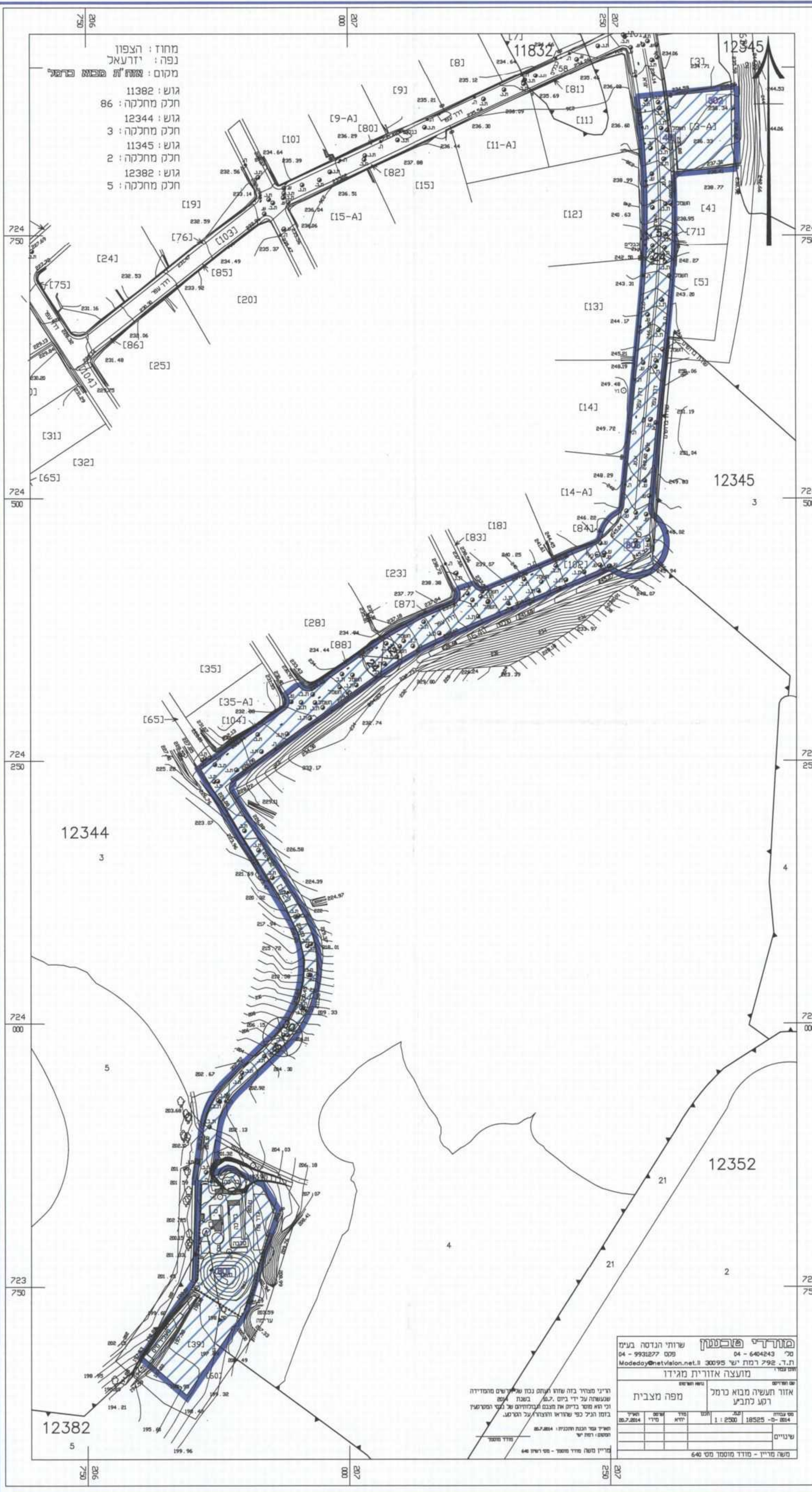

מצב מוצע קנ"מ 1:2500