

תכנית מס' גא/מק/13/56

תוכנית מפורטת ל-
"שינוי קווי בניה באזור תעשייה-שפרעם"

תשריט

סוג איחוד וחלוקה	מסמך ראשית	היתרים והרשאות
ללא איחוד וחלוקה	ועדה מקומית	תכנית שניתן מכוחה להוציא היתרים

מחוז :
מרחב תכנון מקומי :
רשות מקומית :
שטח התוכנית : 2.422 דונם
קנה מידה : 1:500

גושים וחלקות בתכנית:

גוש	סוג הגוש	חלקות בשלמותן	חלקי חלקות
10318	מוסדר		27
חתימה וחותמת המודד			

שלב: מִן תוֹקֵף מהדורה: 1 תאריך: 25/02/2014

חותמות מוסד התכנון:

שמות חותמים:

יזום התכנית	שם: נוהא אבו אלעולא - ת.ז. 054813100 סוכנת: שפרעם מספרן: 0523203782
מניח התכנית	שם: נוהא אבו אלעולא - ת.ז. 054813100 סוכנת: שפרעם מספרן: 0523203782
בעל הזכויות בקרקע	שם: נוהא אבו אלעולא - ת.ז. 054813100 סוכנת: שפרעם מספרן: 0523203782
עורך התכנית	שם: אינג' עטארייה פרג' סוכנת: שכונת אלעין 48/510 שפר-עם 20200 מספרן: 04-9500148 פוס: 04-9500148 דוא"ל: fara_j_at@netvision.net.il
מודד	שם: שאדי איוב - מודד מוסמן סוכנת: שפרעם 20200 - ת.ז. 36 מספרן: 04-9862742 יו"ד: 052-6089120 דוא"ל: ayobsh@gmail.com

הריני מצהיר בזאת כי מדידת המפה הטופוגרפית/המצבית המהווה רקע לתוכנית זו, נערכה על ידי ביום 01/05/2013 והיא הוכנה לפי הוראות נוהל מבאי"ת ובראשיתו להוראות החוק ולתקנות המודדים שבתוקף. דיוקו הגו הכחול והגודל נקבע על ידי גרפית.

איוב שאדי מאן
מנהל מודד מוסמן
1139 מספר רישון
10/3/14 תאריך

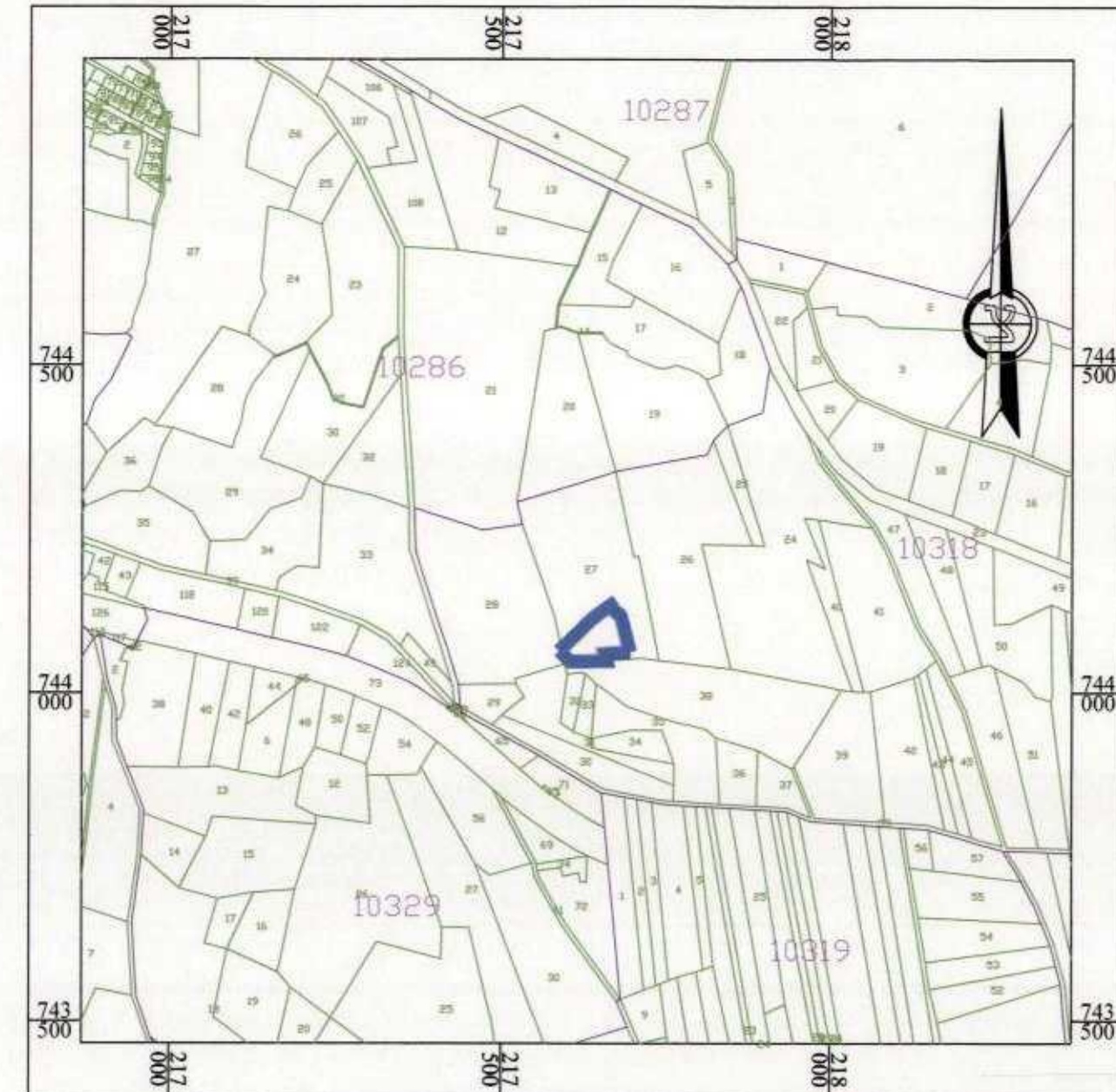

התמצאות כללית קנ"מ 1:10,000 שפרעם - גושים וחלקות

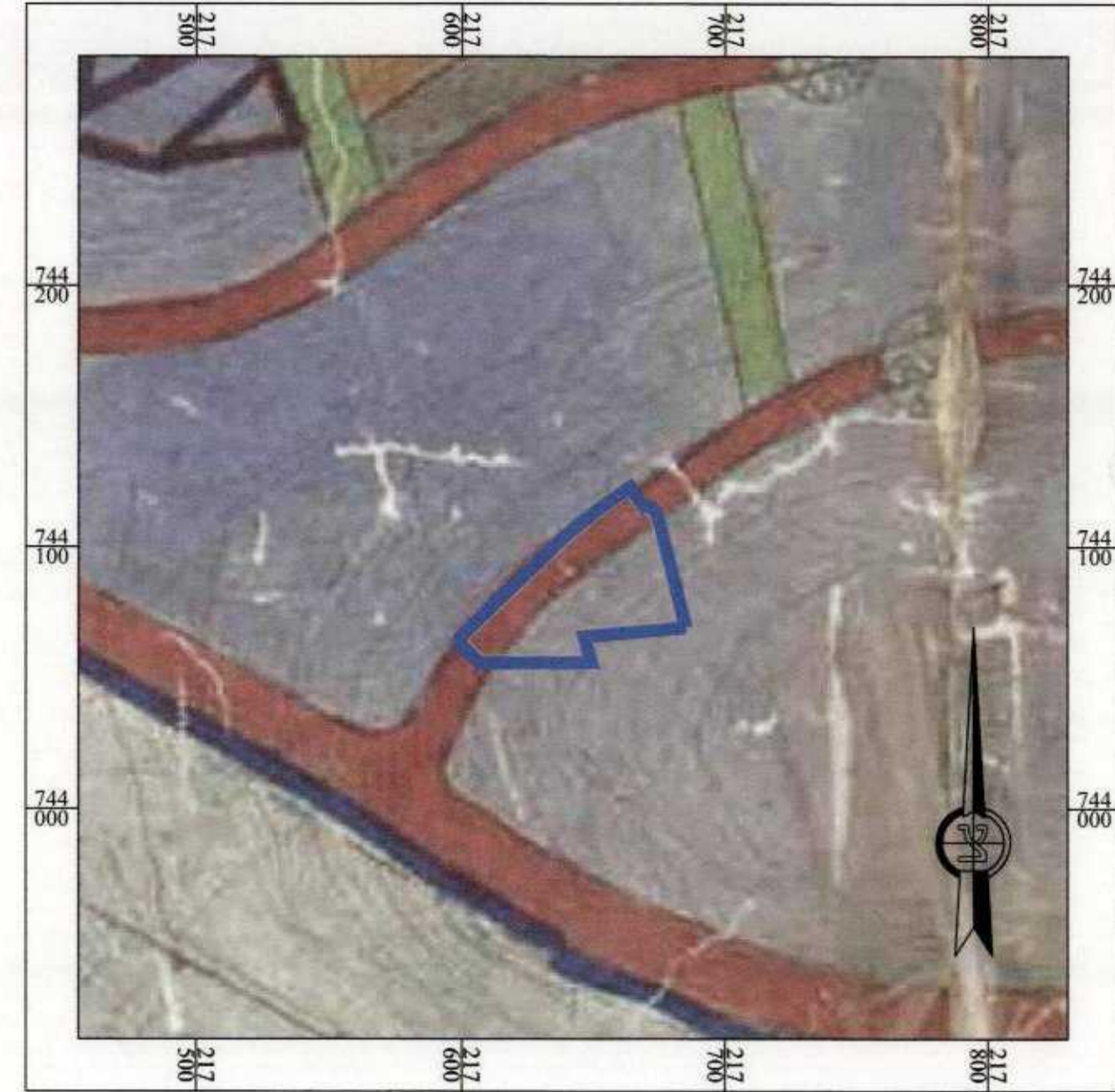

תרשים סביבה קנ"מ 1:2500 עפ"י 7025

מקרא - מצב מוצע

- גבול תכנית
- גבול גוש ומספרו
- גבול חלקה ומספרה
- אזור תעשייה
- דרך קיימת
- להריסה
- תא שטח ומספרו
- קו בניין
- מבנה קיים
- מספר דרך
- קו בניין מינימלי
- רוחב דרך

מקרא - מצב מאושר

- גבול תכנית
- גבול גוש ומספרו
- גבול חלקה ומספרה
- אזור תעשייה
- דרך קיימת
- אזור ציבורי פתוח
- קו בניין
- מבנה קיים
- מספר דרך
- קו בניין מינימלי
- רוחב דרך

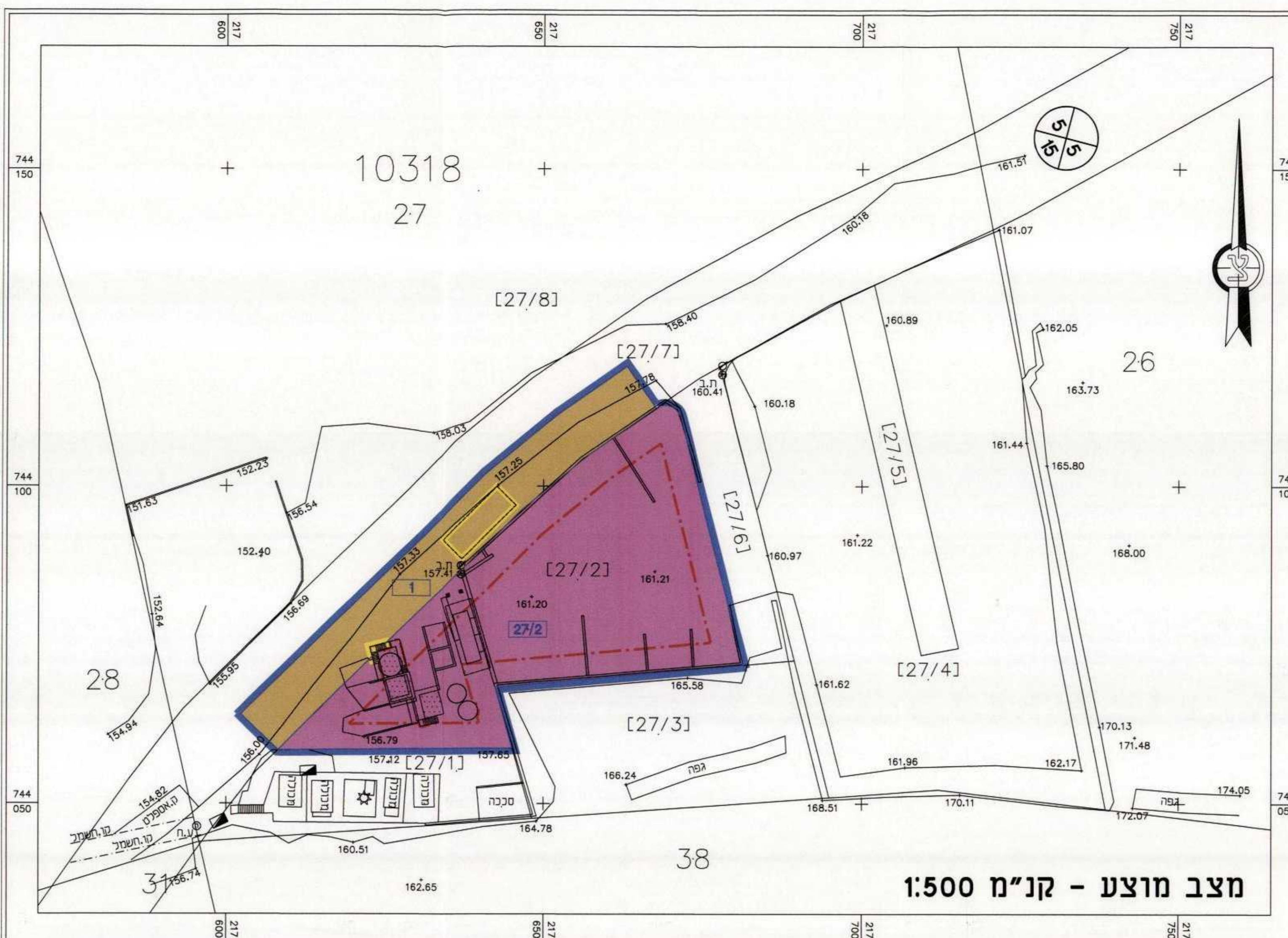

מצב מוצע - קנ"מ 1:500

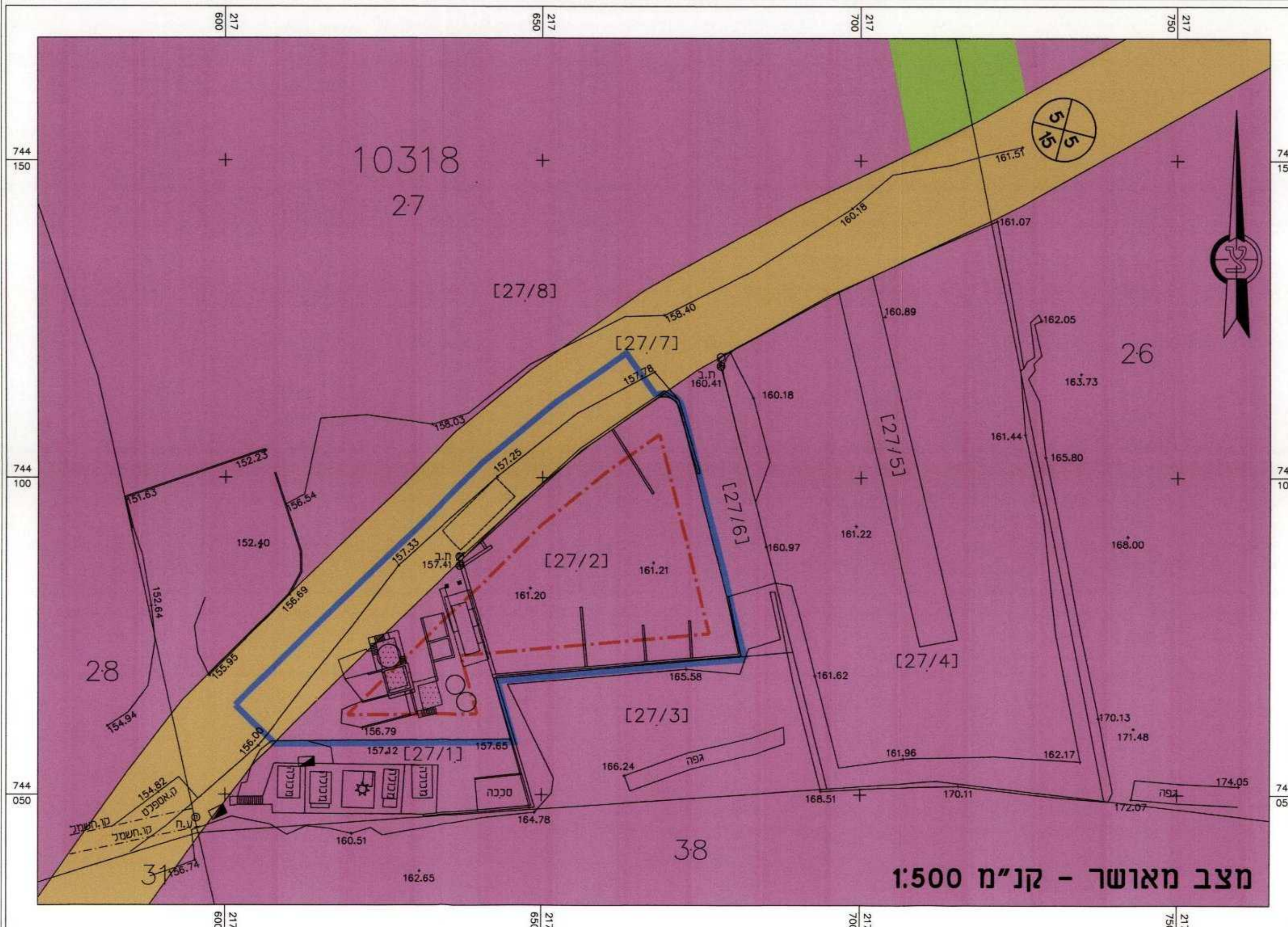

מצב מאושר - קנ"מ 1:500