

תכנית מפורטת מס' גנ\20477

הרחבת שטח למגורים ומסחר

סוג התוכנית: תכנית מפורטת

סוג איחוד וחלוקה: ללא איחוד וחלוקה

סמכות ראשית מטפלת בתוכנית: ועדה מחוזית

היתרים או הרשאות: תוכנית שמכוחה ניתן להוציא היתרים והרשאות

מחוז: הצפון

מרחב תכנון מקומי: מבוא העמקים

רשות מקומית: כפר משהד

יישוב: כפר משהד

שטח התכנית: 12,482 דונם

קנה מידה: 1:2500

גושים וחלקות בתכנית:

גוש	סוג הגוש	חלקות בשלטון	חלקי חלקות
17470	מוסדר		5.18.45

6/9/14
תאריך

נואטורה כנונית
מועד כניסה לתוכנית
6/9/14
שם המועד והחתימה

שלב: מתן תוקף מהדורה: 1 תאריך: 1-9-2014

חותמות מוסד התכנון:

משרד השיכון והתכנון
תום המכון והתכנון
1995
אישור תכנית
הועדה המחוזית
ביום 18/4/14
מנהל היחידה לתכנון

הורעה על אישור תכנית מס' 576
פורסמה בילקום הפרסומים מס' 576

תאריך	חתימה	שם וטופס תאגיד ושם רשות מקומית	מספר זיהוי	שם מפיץ	מספר זיהוי
			06600580-2	ע"ש בנרי מוחמד	
			500205208	מועצה מחוזית כפר משהד	
			06600580-2	ע"ש בנרי מוחמד	
			500205208	מועצה מחוזית כפר משהד	
			06600580-2	ע"ש בנרי מוחמד	
			114013	שוארה שארף	025839044
			576	כחאל נואסחה	053749776

הר"מ מצוין בזאת כי מדידת השטח והפגרת/תמצית/הפרוזה רענו תוכנית זו, נערכה על ידי ביטו-13-4-2014 ודיא הוכנה לפי הוראות נהוג מבאית ובהתאם לדרישות החוק ולתקנות המודדים שבתוקף דיוק הוא הכחול והקודסטר: מדידה גרפית/ קו כחול נבלנד/ ברמה אנליטית / מדידה אנליטית מלאה ברמת תציר (כולל הוא הכחול).

6/9/14
תאריך

נואטורה כנונית
מועד כניסה לתוכנית
6/9/14
שם המועד והחתימה

תרשים סביבה קני"מ 1:2500

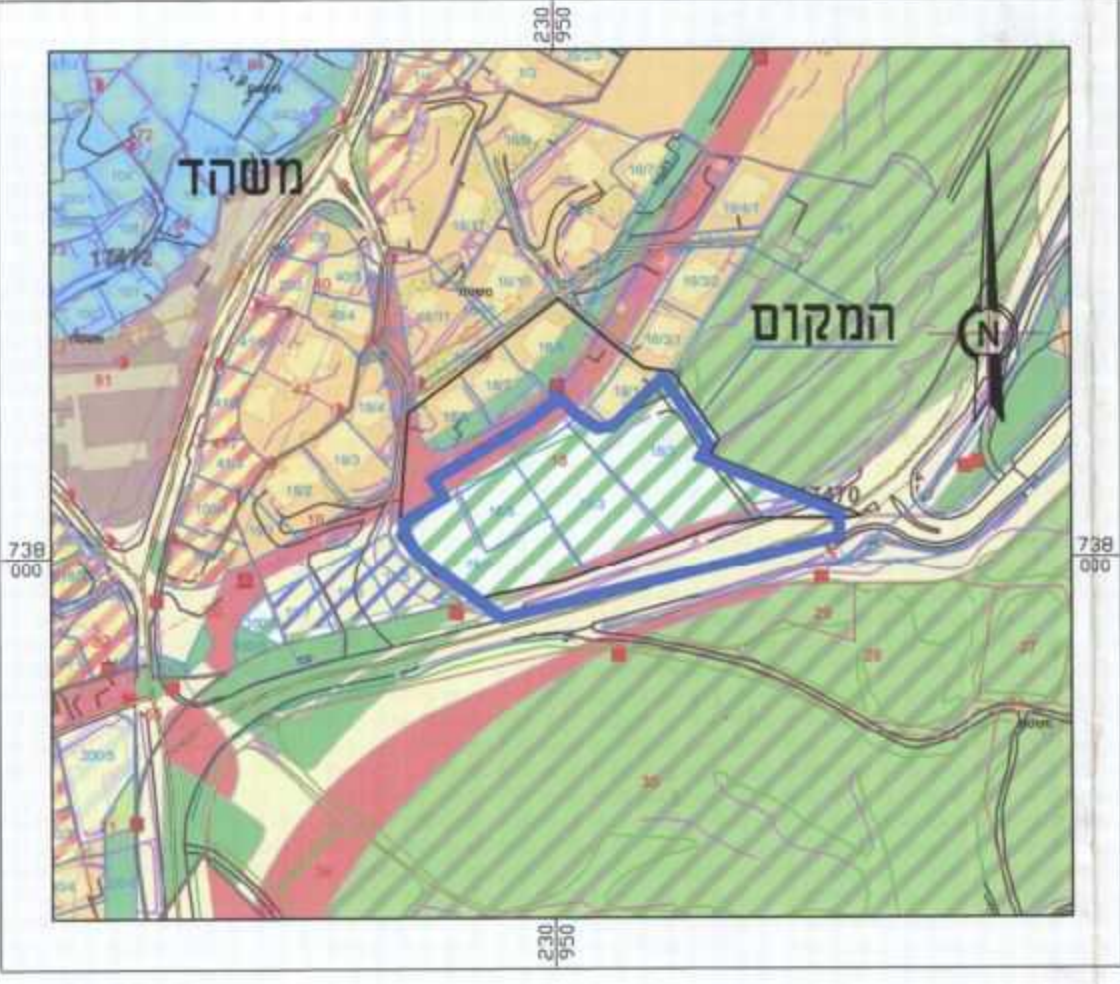

תמ"א 35 (הנחיות סביבתיות) קני"מ 1:20000



מקרא: רגישות נופית- סביבתית גבוהה

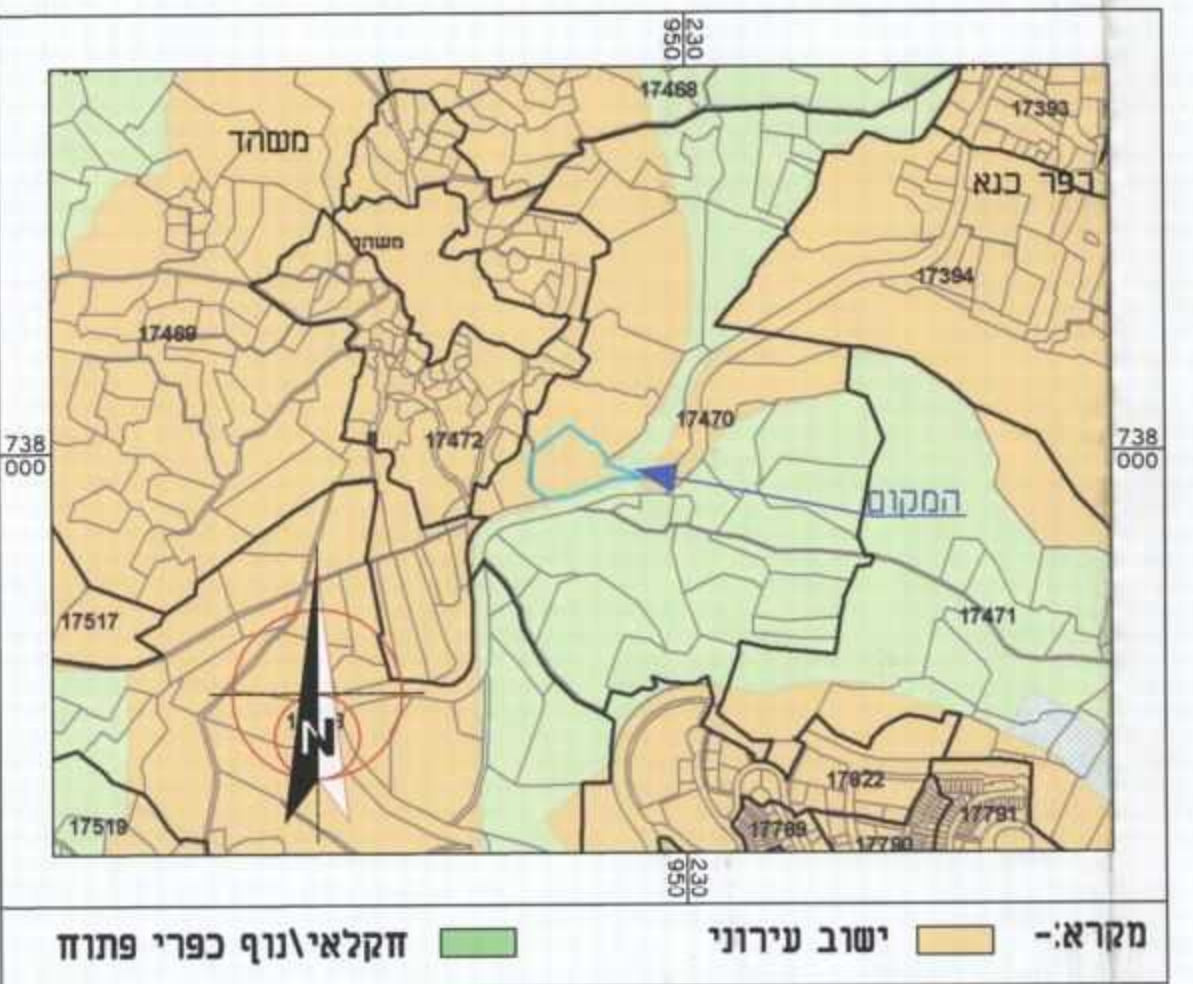

תמ"מ 9/2 (תרשים יעודי קרקע) קני"מ 1:10000

מקרא מצב מוצע

- גבול תכנית
- אזור מגורים ב'
- אזור מגורים ומוסחר
- דרך מאשרה
- דרך מוצעה
- שטח ציבורי פתוח
- שטח פרטי פתוח
- מבנים להריסה
- גבול גוש
- מספר גוש
- מספר תא שטח
- גבול חלקה
- מספר חלקה
- קו חשמל
- מספר תורן
- קו בנין
- רוחב הדרך

מספר התוכנית: 20477/2
 רמת זיהוי גוש והכוללת: 1 = מידות נופית
 2 = קו בנין נבלנד/ ברמה אנליטית
 3 = מדידה אנליטית כחאל נואסחה
 ג. המדידה המפורטת:
 הר"מ מצוין בזאת כי מדידת השטח והפגרת/תמצית/הפרוזה רענו תוכנית זו, נערכה על ידי ביטו-13-4-2014 ודיא הוכנה לפי הוראות נהוג מבאית ובהתאם לדרישות החוק ולתקנות המודדים שבתוקף דיוק הוא הכחול והקודסטר: מדידה גרפית/ קו כחול נבלנד/ ברמה אנליטית / מדידה אנליטית מלאה ברמת תציר (כולל הוא הכחול).

תרשים מצב מוצע קני"מ 1:2500

מקרא מצב מאשר

- גבול תכנית
- אזור מגורים ב'
- דרך מאשרה
- אזור חקלאי
- דרך מוצעה
- שטח פרטי פתוח
- תחנת חלוקה
- דרך משולבת
- גבול תוכנית מורשת ומספרה
- גבול גוש
- מספר גוש
- גבול חלקה
- מספר חלקה
- קו חשמל
- מספר תורן
- קו בנין
- רוחב הדרך

מספר התוכנית: 20477/2
 רמת זיהוי גוש והכוללת: 1 = מידות נופית
 2 = קו בנין נבלנד/ ברמה אנליטית
 3 = מדידה אנליטית כחאל נואסחה
 ג. המדידה המפורטת:
 הר"מ מצוין בזאת כי מדידת השטח והפגרת/תמצית/הפרוזה רענו תוכנית זו, נערכה על ידי ביטו-13-4-2014 ודיא הוכנה לפי הוראות נהוג מבאית ובהתאם לדרישות החוק ולתקנות המודדים שבתוקף דיוק הוא הכחול והקודסטר: מדידה גרפית/ קו כחול נבלנד/ ברמה אנליטית / מדידה אנליטית מלאה ברמת תציר (כולל הוא הכחול).

תרשים מצב מאשר קני"מ 1:2500