

- מקרא מצב מוצע**
- : גבול תכנית
 - : תכנית מאושרת
 - : גבול גוש ומספרו
 - : גבול חלקה ומספרה
 - : תא שטח ומספרו
 - : גבול מגרש ומספרו
 - : מגורים ב'
 - : קו בניין
 - : מספר דרך
 - : קו בניין מינימלי
 - : רוחב דרך

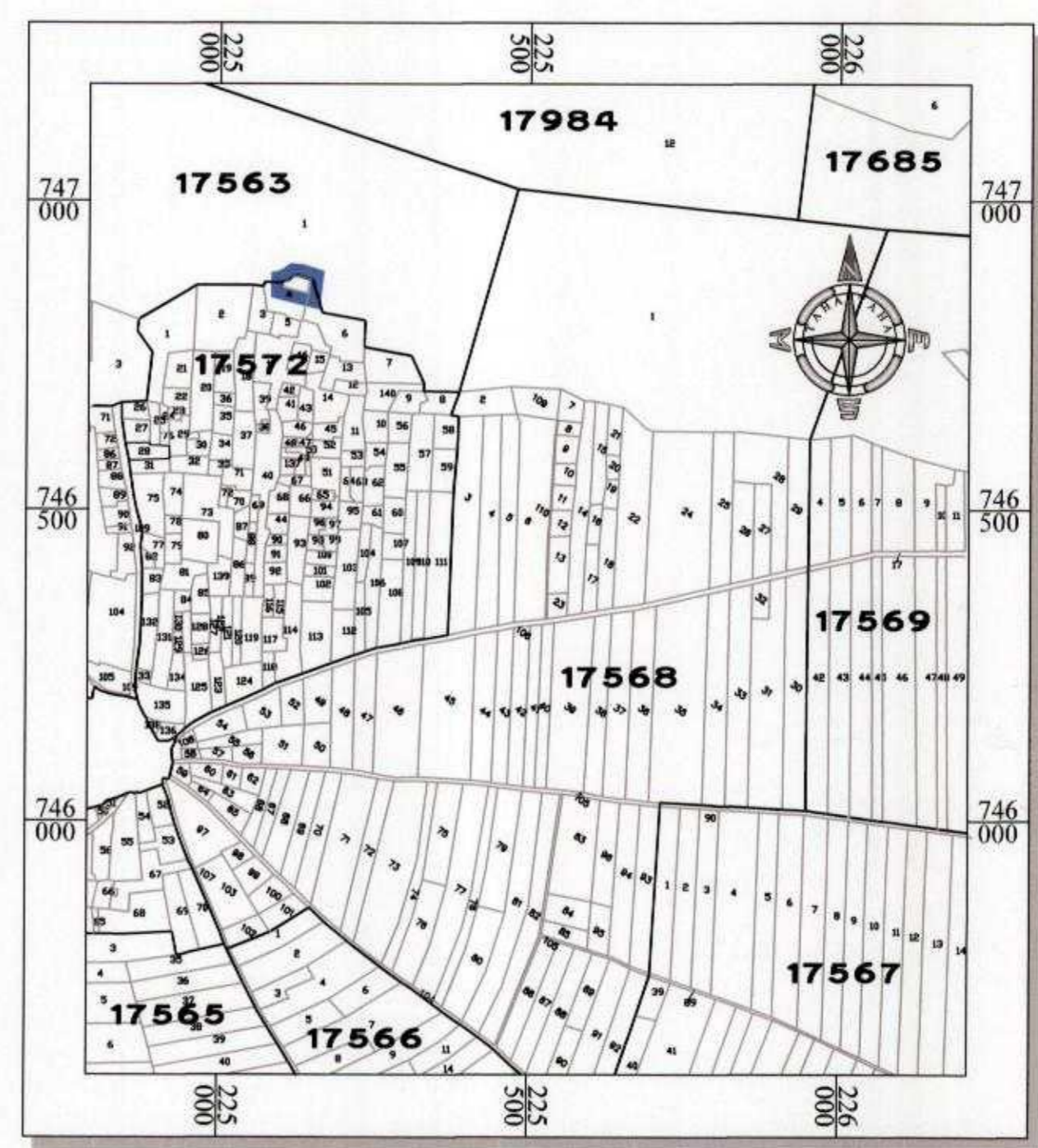

תרשים התמצאות כללית קני"מ 1:10000
גושים וחלקות - כפר מנדא

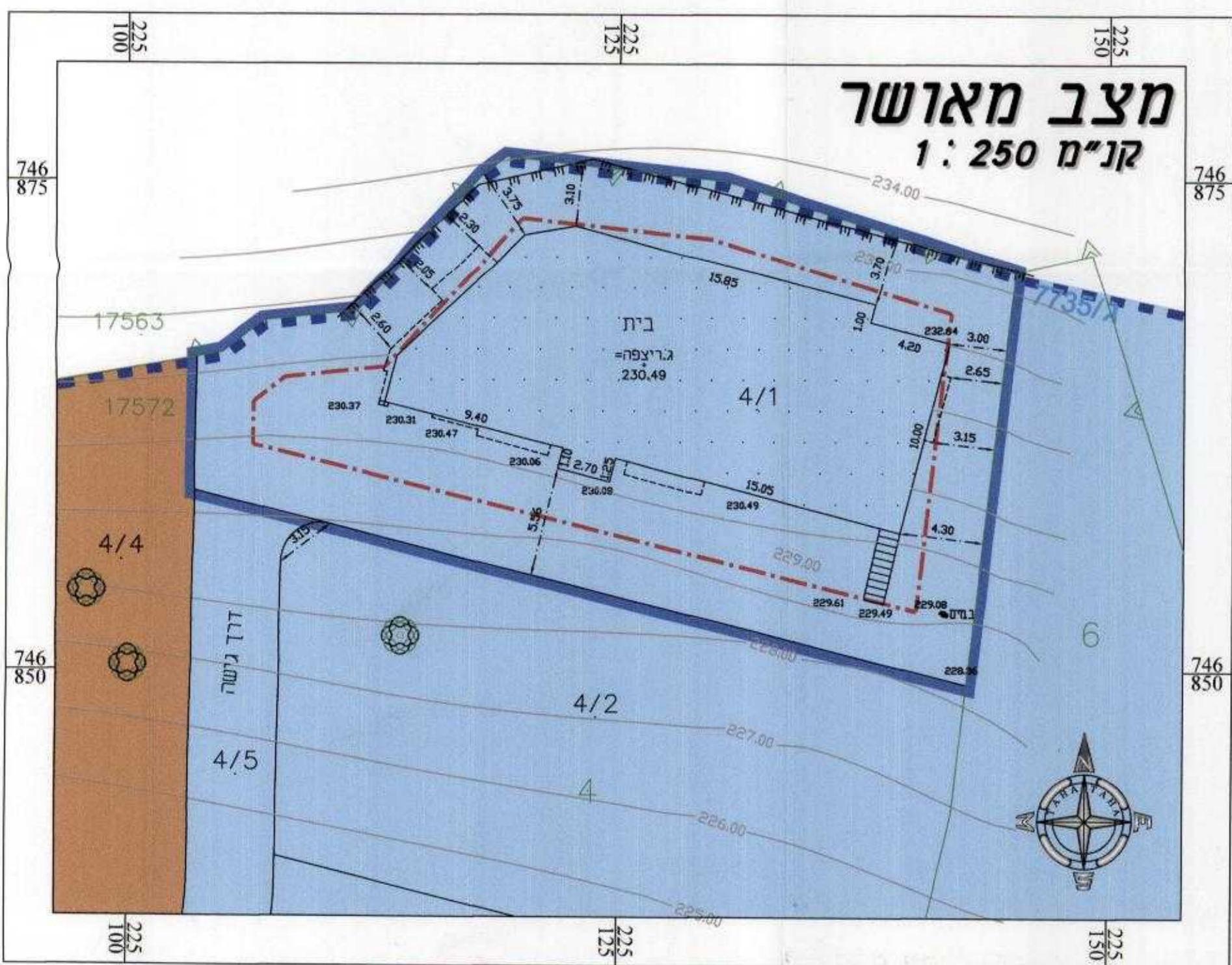

- מקרא מצב מאושר**
- : גבול תכנית
 - : תכנית מאושרת
 - : גבול גוש ומספרו
 - : גבול חלקה ומספרה
 - : גבול מגרש ומספרו
 - : מגורים ב'
 - : דרך מאושרת
 - : קו בניין
 - : מספר דרך
 - : קו בניין מינימלי
 - : רוחב דרך

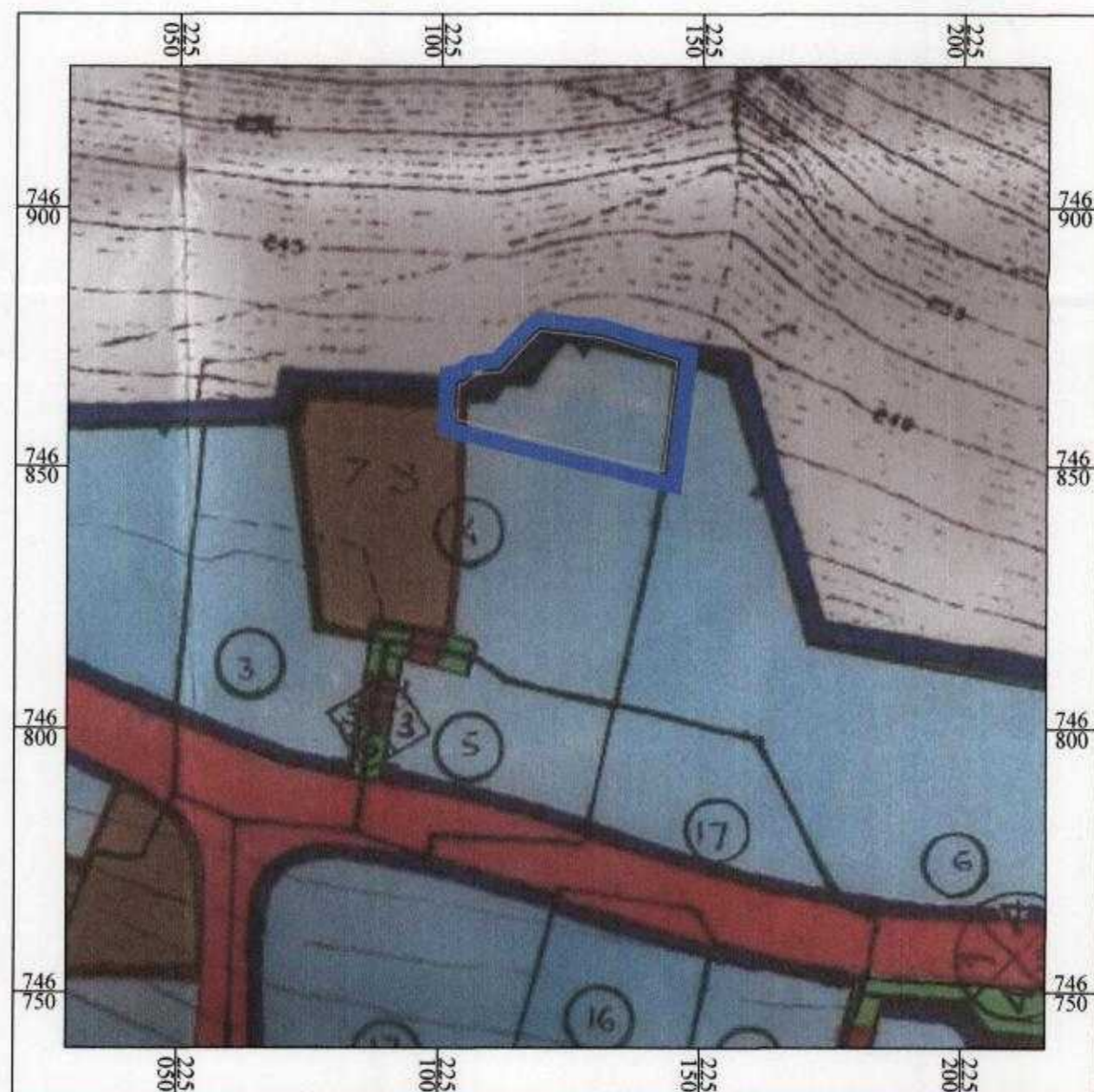

תרשים סביבה קני"מ 1:1,250
עפ"י תכנית מס' 7735/ג

גא/מק/78/13
משרד המגורים
מחוז הצפון ועדה מקומית
2-05-2014
2014 - הסדרת קווי בניה במגרש 4\1 - כפר מנדא
תכנית מפורטת
נתקבל
נצרת עילית

תשריט

איחוד וחלוקה	סמכות ראשית	חיתרים או הרשאות
ללא איחוד וחלוקה	ועדה מקומית	תכנית שמכוחה ניתן להציג חיתרים או הרשאות

מחוז : **הצפון**
מרחב תכנון מקומי : **גבעות אלונים**
רשות מקומית : **מ.מ. כפר מנדא**
שטח התכנית : **742 מ"ר**
קנה מידה : **1:250**

גושים וחלקות בתכנית:

גוש	סוג הגוש	חלקות בשלמותן	חלקי חלקות
17572	מוסדר	-	4

חותמות מוסד התכנון:
הודעה על אישור תכנית מס' 78/13/גא/מק/13
פורסמה בלשון פרסום מס' 6866
יום 31.8.14

שלב: מתן תוקף מהודרה 1 : תאריך: 25/06/2014

שמות וחתימות:

יוזם התכנית	אחמד מוחמד עאלם - ת.ד. 05481778 כפר מנדא, מיקוד 17907, ת.ד. 1994 פשוט: 04-9504758 יו"ר: 052-3704597
מגיש התכנית	אחמד מוחמד עאלם - ת.ד. 05481778 כפר מנדא, מיקוד 17907, ת.ד. 1994 פשוט: 04-9504758 יו"ר: 052-3704597
בעל הזכויות בקרקע	אחמד מוחמד עאלם - ת.ד. 05481778 כפר מנדא, מיקוד 17907, ת.ד. 1994 פשוט: 04-9504758 יו"ר: 052-3704597
עורך התכנית	שראה טארה - משרד מדידות ונדמה שראה טארה, מודעס ומודד מוסדר כפר מנדא, מיקוד 17907, ת.ד. 486 פשוט: 04-9863410 דואר: taha_wtz@netvision.net.il
מודד	שראה טארה - משרד מדידות ונדמה שראה טארה, מודעס ומודד מוסדר כפר מנדא, מיקוד 17907, ת.ד. 486 פשוט: 04-9863410 דואר: taha_wtz@netvision.net.il

התמידה המקורית.
הריני מצהיר בואת כי מדידת המפה הטופוגרפית/המצובית המחוזה רקע לתוכנית זו, נערכה על ידי ביום 15/09/2013
והיא הוכנה לפי הוראות נוהל ובהתאם להוראות החוק ולתקנות המודדים שבחוק. דיוק הקו הכחול והקדסטר:
מדידה גרפית/ קו כחול (בלבד) ברמה אנליטית/ מדידה אנליטית מלאה ברמת תצויר (כולל הקו הכחול).

שאה טארה
מספר רשיון 712
שם המודד
25/06/2014
תאריך
חתימה