

מצב מוצע
קני"מ 1 : 500

מקרא מצב מוצע

	: גבול תכנית		: מגורים ב'
	: תא שטח ומספרו		: גבול חלקה ומספרה
	: גבול גוש ומספרו		
	: גבול חלקה ומספרה		

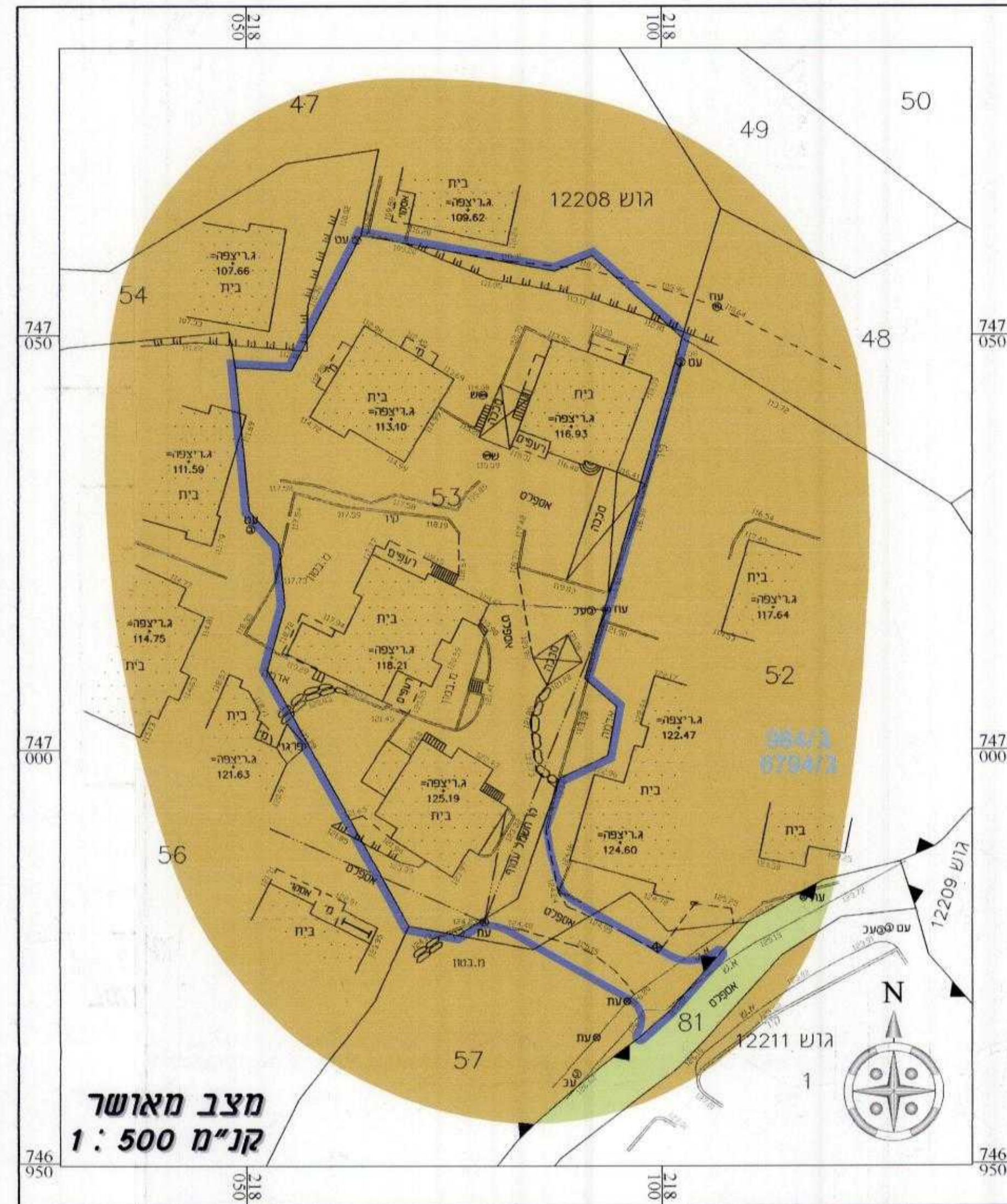

מצב מאושר
קני"מ 1 : 500

מקרא מצב מאושר

	: גבול תכנית		: מגורים א'
	: גבול גוש ומספרו		: שצי"פ או שביל צבורי
	: גבול חלקה ומספרה		
	: גבול חלקה ומספרה		

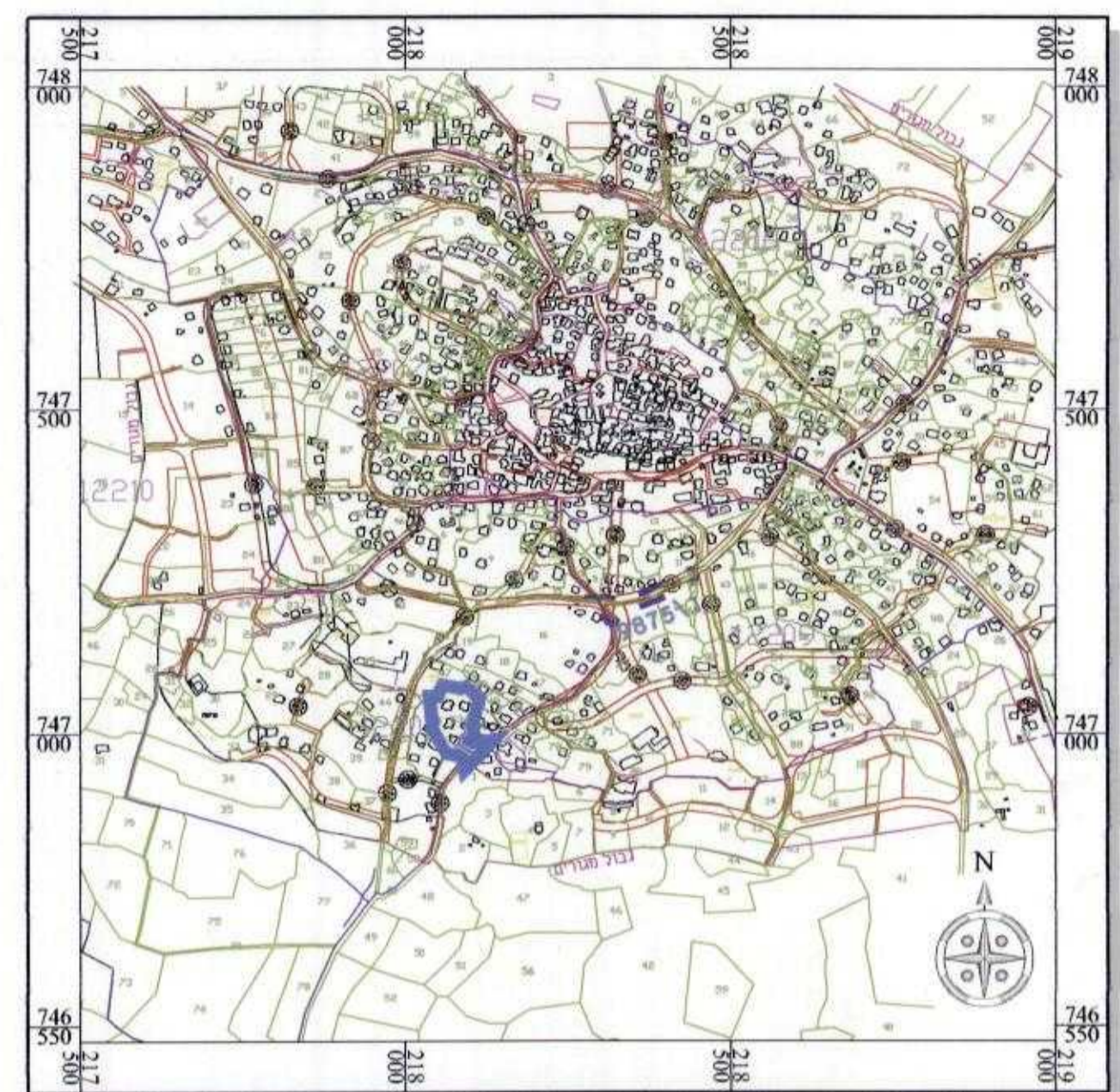

התמצאות כללית קני"מ 10,000
אעבלין - צילום אוויר

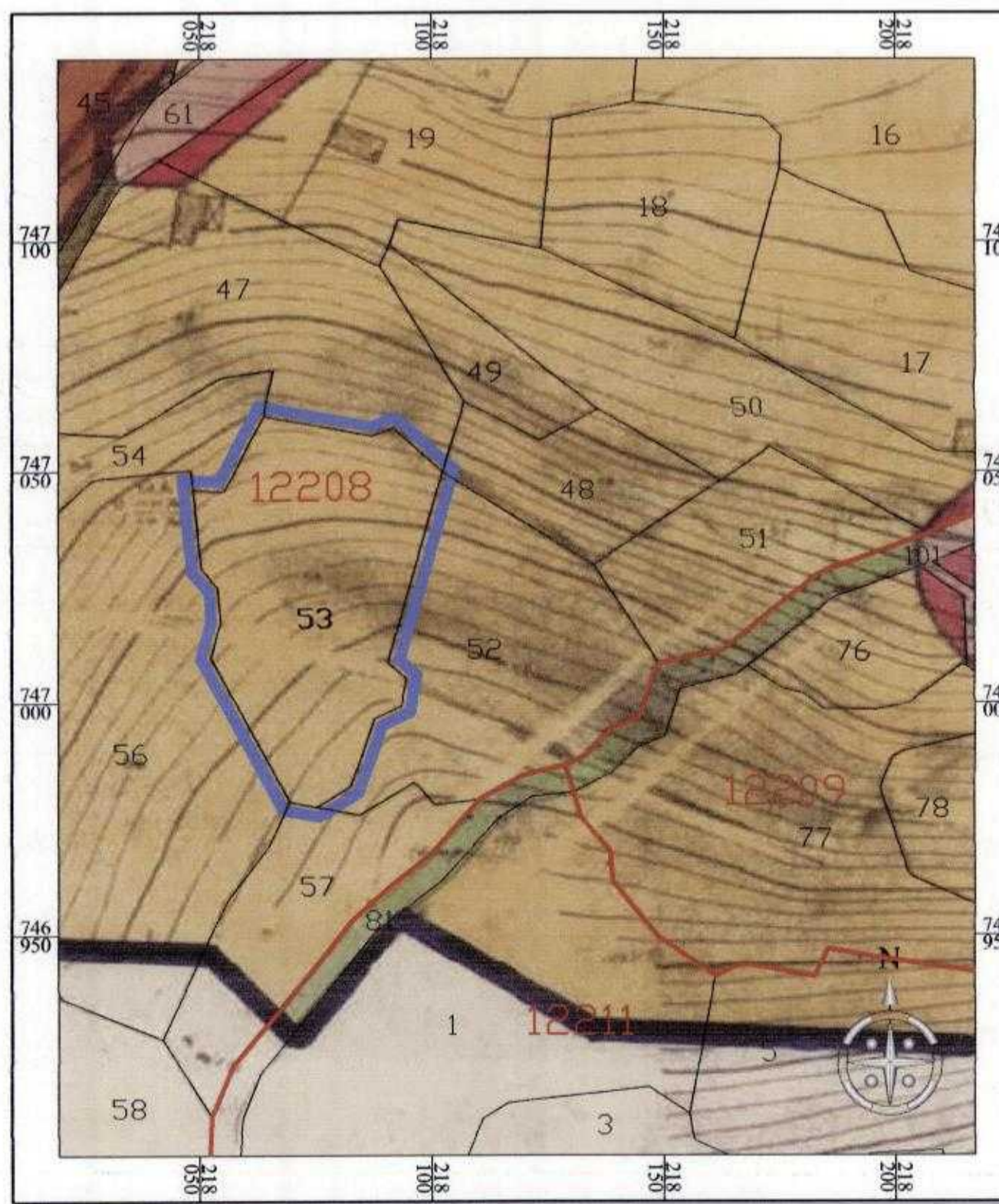

תרשים סביבה קני"מ 1:1,250 - ג 984

משרד הפנים
מחלקת תכנון ופיקוח

20815/ג

הצעת דרך משולבת לגישה לחלקה 53 - אעבלין

תשריט
תכנית מפורטת

סוג איחוד וחלוקה	מסכות ראשית	היתרים והרשאות
ללא איחוד וחלוקה	ועדה מחוזית	תכנית שמכוזזה ניתן להוציא היתרים או הרשאות

מצדד : הצפון
מרחב תכנון מקומי : גבעות האלונים
רשות מקומית : מ.מ. אעבלין

שטח התכנית : 3.160 דונם
קנה מידה : 1 : 500

גושים וחלקות בתכנית:

גוש	סוג הגוש	חלקות בשלמותן	חלקי חלקות
12208	מוסדר	53	52, 57

חתימה וחותמת מודד:

חותמות מוסד התכנון:

משרד הפנים מחוז צפת
חוק תכנון ובנייה תש"ל 57
הפקדה תכנית ת"מ 20815/ג
פרסמה בלוח הפורסום מס' 6854
ביום 10/8/14
אורי ארזי
מפקח המחוז

שלב: מתן חוקה
מהדורה: 1
תאריך: 20/06/2014

שמות וחתימות:

יוזם התכנית	ועדה מקומית לתכנון ובניה "גבעות אלונים" שפירעם, מיקוד 20200 04-9501526
יוזם התכנית	יוסף מולימאן מרון ת.ד. 2041943 אעבלין, מיקוד 30012, ת.ד. 04-9500549
מניש התכנית	ועדה מקומית לתכנון ובניה "גבעות אלונים" שפירעם, מיקוד 20200 04-9501526
מניש התכנית	יוסף מולימאן מרון ת.ד. 2041943 אעבלין, מיקוד 30012, ת.ד. 04-9500549
בעל חזכויות בקרקע	פרטיים ומ"מ
עורך התכנית	סאמר תיים - מודד מוסמך רשון מספר 766 אעבלין, מיקוד 30012, ת.ד. 2244 04-9500549
מודד	סאמר תיים - מודד מוסמך רשון מספר 766 אעבלין, מיקוד 30012, ת.ד. 2244 04-9500549

הר"ג מצדד בואת כי מדידת המפה והפופוגרפית/המצבית המוארה רקע לתכנית זו, וערכה על ידי ביום: 28/09/2013 והיא הוכנה לפי הוראות נוהל מכאית ובהתאם להוראות החוק ולתקנות המודדים שבתוקף. דיוק הקו הכחול והקדסטר: מדידה גרפית /קו כחול (בלבד) ברמה אגליטית / מדידה אגליטית מלאה ברמת תציר (כולל הקו הכחול).

סאמר תיים 766
עם המודד מספר רשיון חתימה
20/06/2014 תאריך