

תשריט מצב מוצע קנ"מ 1:250

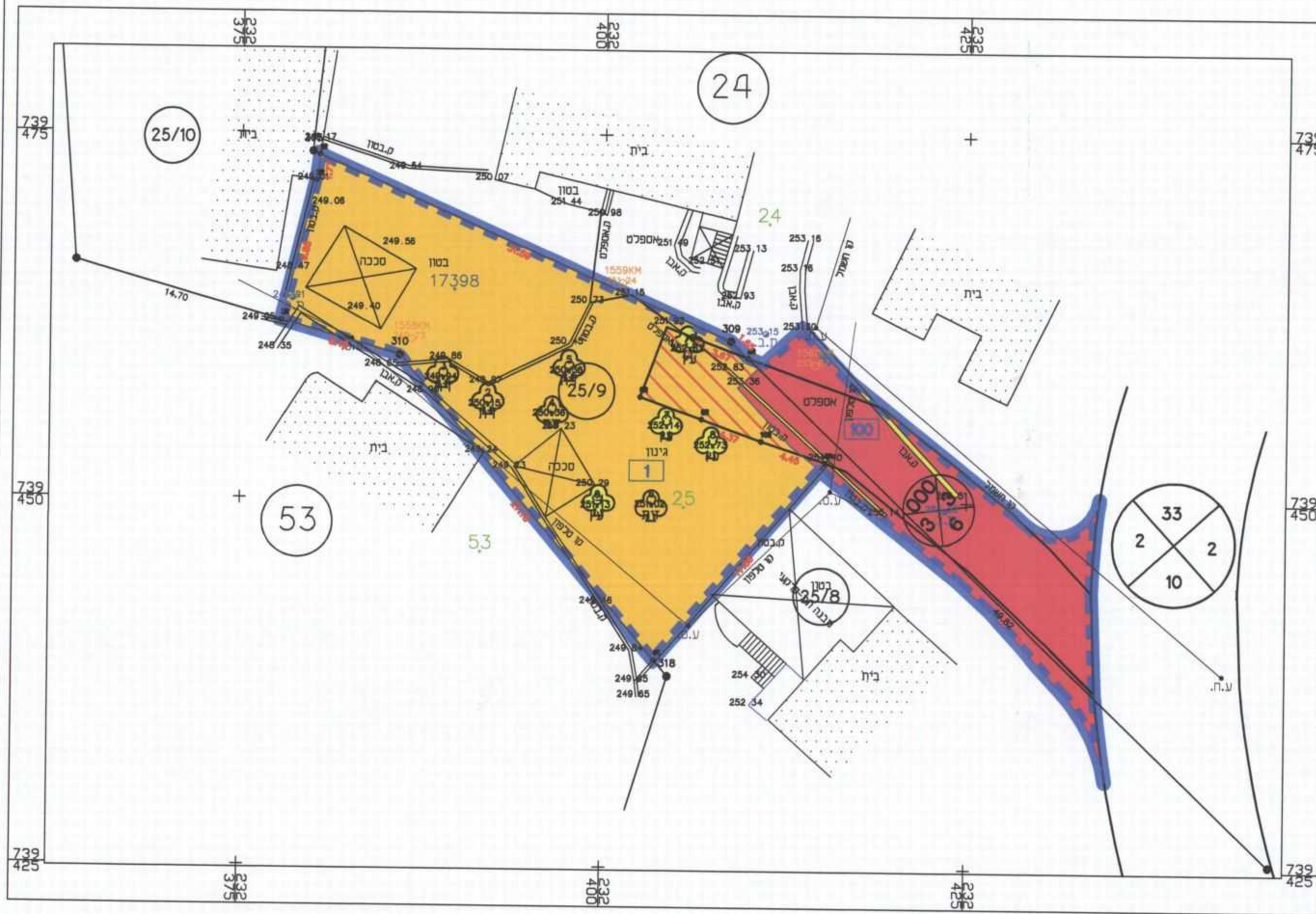

מקרא מצב מוצע

- גבול החבנית
- מספר גוש 16898
- גבול גוש
- מספר חלקה השומה 25
- גבול חלקה השומה
- גבול תחום שטח ומספר
- מגורים ב
- דרך מוצעת
- דרך לביטול
- להריסה
- ג/ע עצים לעקירה
- ג/ע עצים להעטקה
- מספר הדרך 000/5/00
- קווי בנין
- רחוב הדרך
- אתר עתיקות

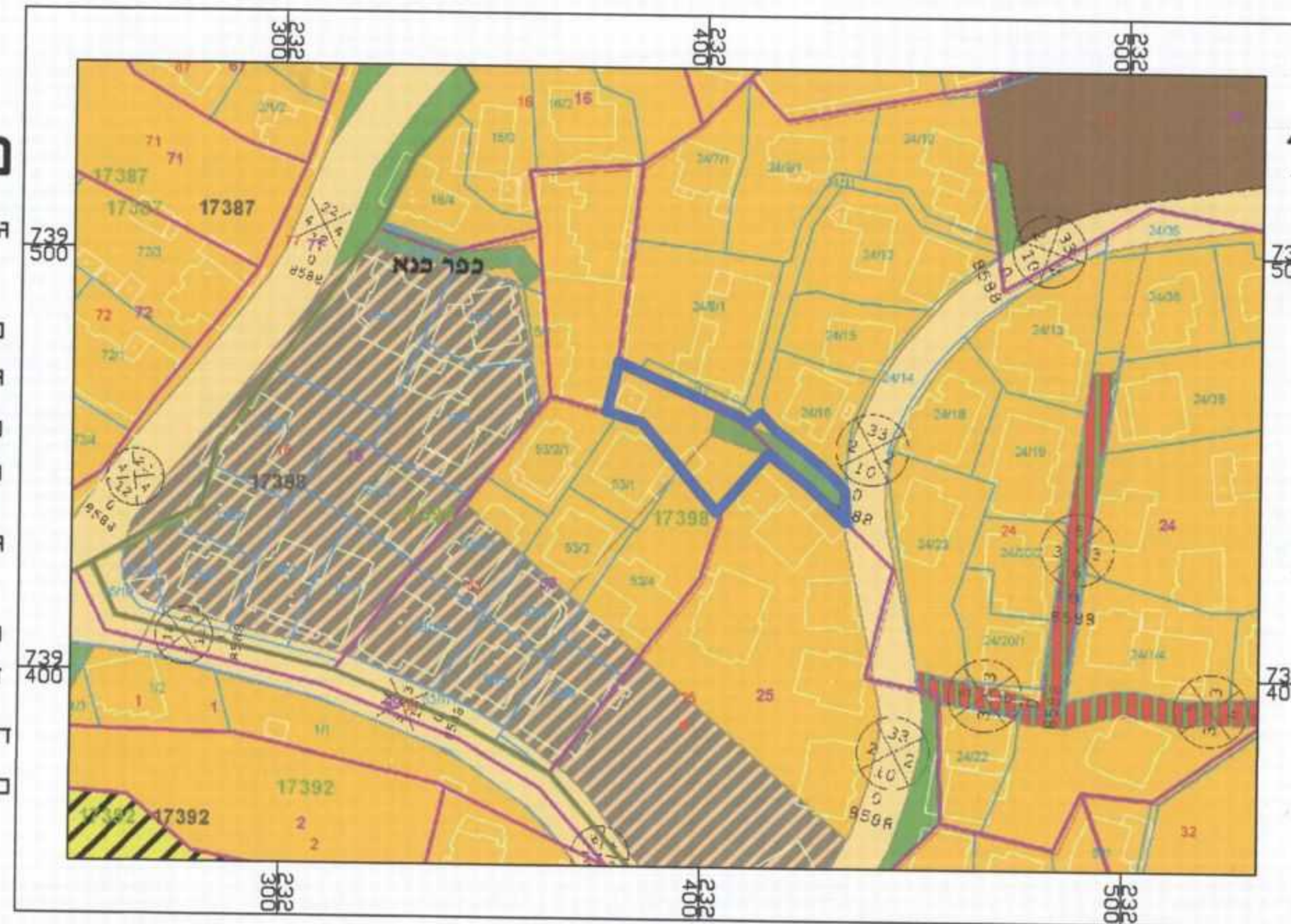

תרשים סביבה קנ"מ 1:12500

תשריט מצב מאושר קנ"מ 1:250

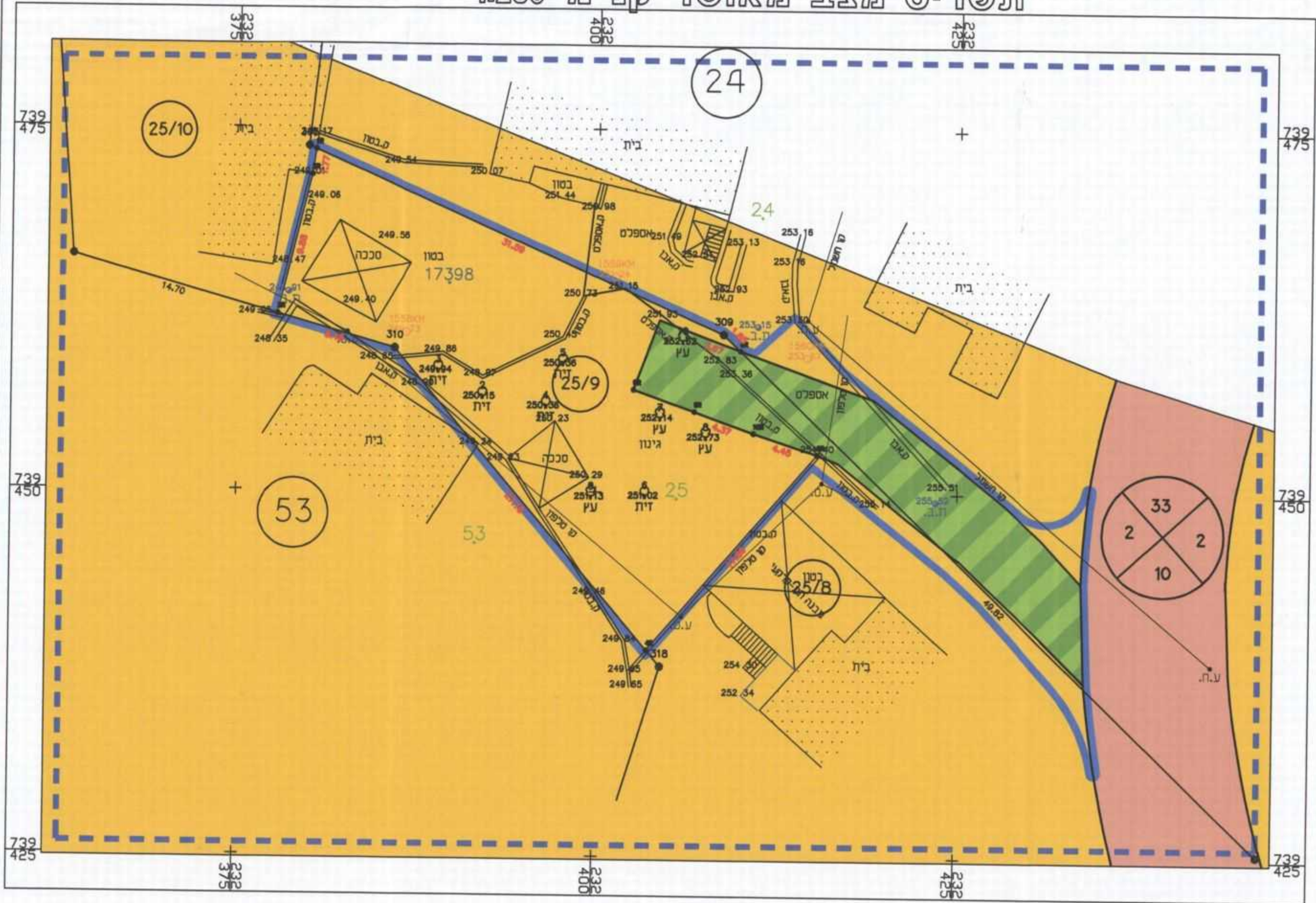

מקרא מצב מאושר

- גבול החבנית
- מספר גוש 16898
- גבול גוש
- מספר חלקה השומה 25
- גבול חלקה השומה
- שביב חובלי האבן
- דרך מאושרת
- יאודר מגורים א
- מספר הדרך 000/5/00
- קווי בנין
- רחוב הדרך
- אתר עתיקות

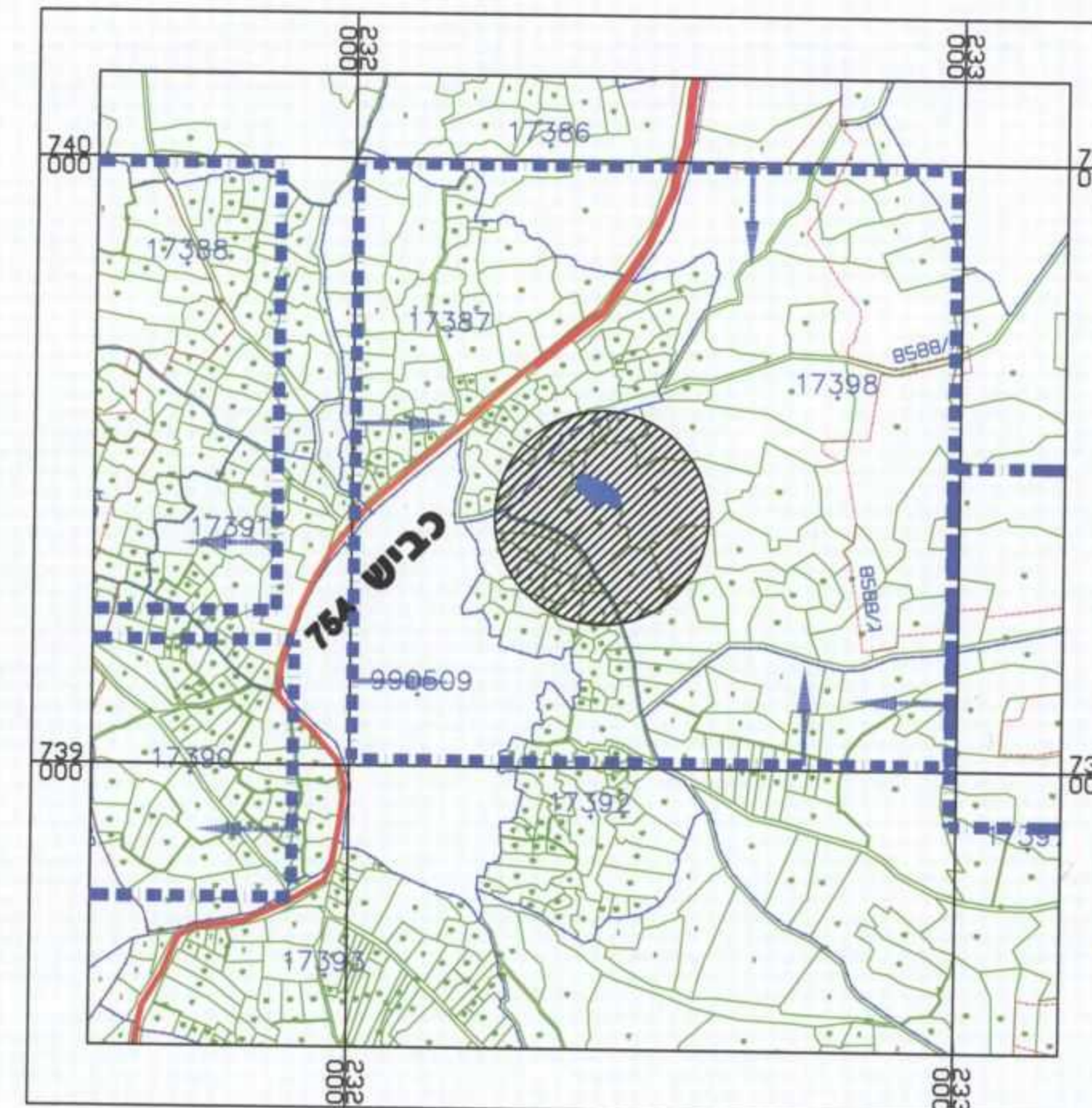

תרשים סביבה קנ"מ 1:10000

תכנית מס' ג\20729

שינוי תוואי דרך להולכי רגל

תשריט

איחוד וחלוקה	סוכות ראשית	סוג התכנית	אופי התכנית
ללא איחוד וחלוקה	ענדה מזונית	תכנית מפורטת	תכנית עילית מכוחה להוציא היתרים

מחזור: מרחב תכנון מקומי
 מובא העמקים: מ.מ. כפר כנא
 רשות מקומית:
 שטח התכנית: 690 מ"ר
 קנה מידה: 1:250

גושים וחלקות בתכנית:

גוש	סוג הגוש	חלקות בשלמותן	חלקי חלקות	חתימת מודד
17398	מוסדר	-	25,24	נואטרות כנא מודד מוסמך 1982 ג'רשון 17/04

חותמות מוסד התכנון:

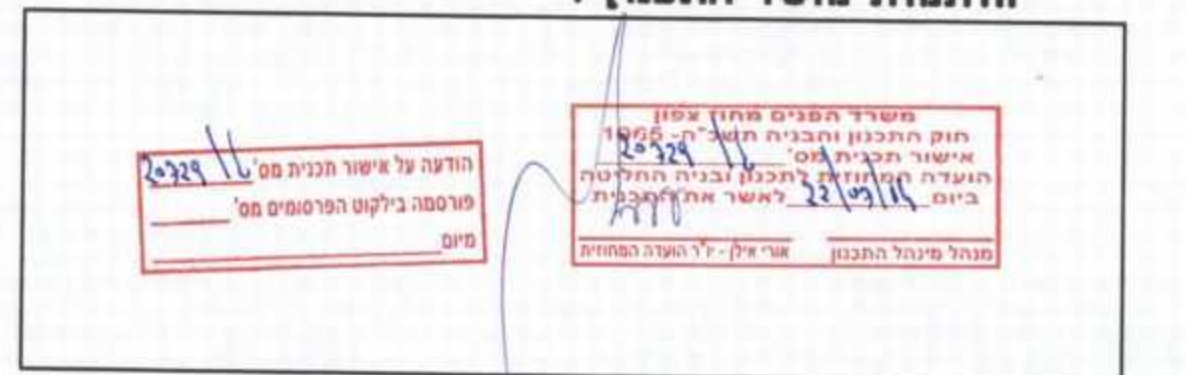

שלב: מתן תוקף | מחזור: 1 | תאריך: 23.10.2014

שמות וחתימות:

היזם בפועל	מועצה מקומית כפר כנא סוכות: כפר כנא 16930 טל: 04-6355195 04-8517741
מגיש התכנית	מועצה מקומית כפר כנא סוכות: כפר כנא 16930 טל: 04-6355195 04-8517741
בעל הזכויות בקרקע	מועצה מקומית כפר כנא סוכות: כפר כנא 16930 טל: 04-6355195 04-8517741
שורך התכנית	זוס מומחד - אדריכל סוכות: ת.ד. 384 נצרת טל: 050-5325772 050-5325772
מודד	נואטרות כנא שטח כנא בר"מ 576 מודד מוסמך 1982 רינה ת.ד. 439 טל: 04-6453206 050-5292093

31/10/14
 חתום: [Signature]
 [Stamp]

הריני מצהיר בואת כי מידית המסמך הטופוגרפי/המצבית המפורטת רוקע לתוכנית זו, עריכה על ידי ביום: 20-10-14
 01-05-14 והיא הוכנה לפי חרואות נולד מבאית ובהתאם לחרואות חרואות ולתקנות המודדים
 שבתוקף. דיוק חקו הכחול והקודסטר: מדידה גרפית, קו כחול (בצב) ברמת אנליטיות, מדידה אנליטית
 מלאה ברמת תצויר (כולל חקו הכחול).
 נואטרות כנא
 מודד מוסמך 1982
 ג'רשון 17/04
 חתימה: [Signature] | מספר רשיון: 576
 תאריך: 20-10-14