

מצב מוצע קני"מ 1:250

- מקרא מצב מוצע**
- גבול התכנית
  - מגורים ב'
  - דרך משולבת
  - זיקת הנאה
  - גבול ומספר חלקה
  - גבול ומספר גוש
  - מספר תא שטח
  - גבול תא שטח
  - קו בנין
  - מספר הדרך קו בנין רוחב הדרך
  - בנין קיים
  - להריסה

1. חוליקה

מספר חלקה	שטח	במ"מ	חזקה
100	0.470		
101	0.664		
	0.078	25/2	
	1.212	25	

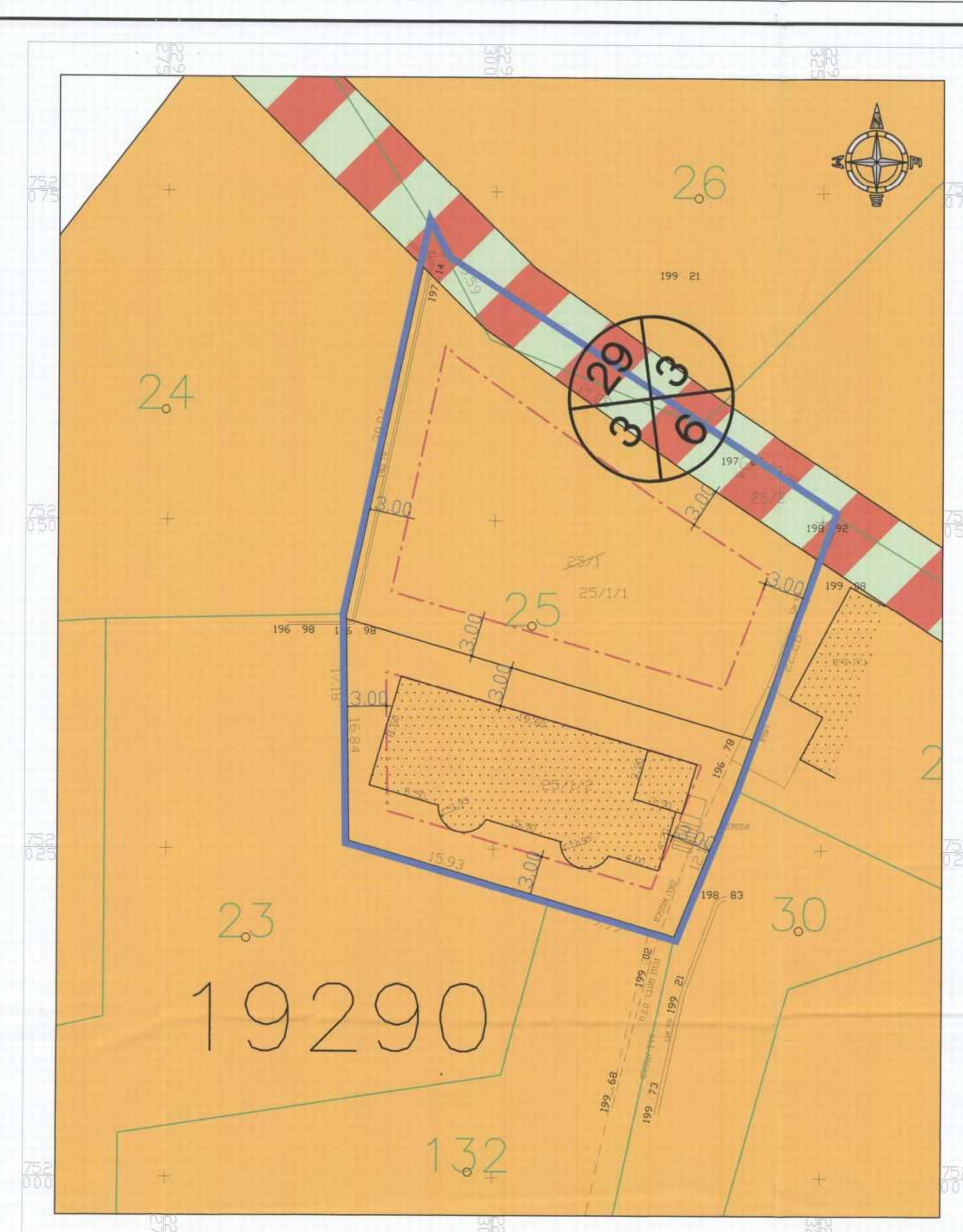

מצב מאושר קני"מ 1:250

- מקרא מצב מוצע**
- גבול התכנית
  - מגורים א'
  - דרך גישה
  - גבול ומספר חלקה
  - גבול ומספר גוש
  - קו בנין
  - מספר הדרך קו בנין רוחב הדרך
  - בנין קיים

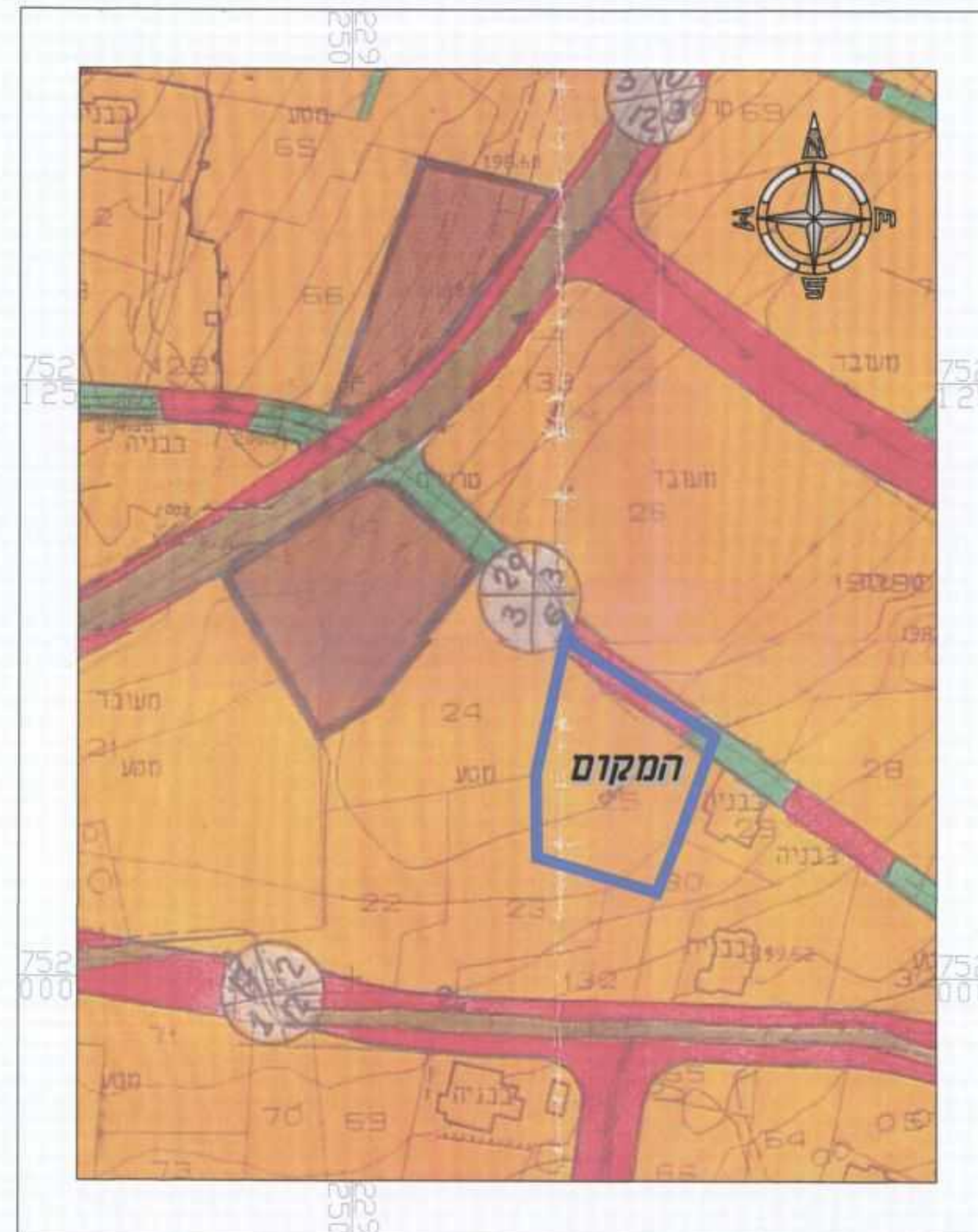

תרשים סביבה קני"מ 1:250  
עפ"י גו 6671

מס"ד תכנית  
29-88-2014  
ת.ת. 30810  
סכ"מ 2196

**תכנית מס' 20927 ג**

הגדלת אחוזי הבניה, מס' הקומות, תכנית הבניה ושני קווי בנין לפי המסומן בתשרים במגרש 101 נקלגלה בהסכמת הבעלים בסכ"מ

**תכנית מפורטת תשרים**

סוג איחוד וחלוקה	מספר תכנית	מספר רישית	חיתום או הרשות
איחוד וחלוקה בהסכמת הבעלים	20927 ג	2014	תכנית עיתון מכוון להצאי וחיתום או הרשות

מחוז: **מחוז תכנון מקומי**  
מרחב תכנון מקומי: **"לב הגליל"**  
רשות מקומית: **עיריית סכנין**  
שטח התכנית: **1.250 דונם**  
קנה מידה: **1:250**

**גושים וחלקות בתכנית:**

גוש	סוג הגוש	חלקות בשלטון	חלקי חלקות
19290	מוסדר	///	25, 26

**חותמות מוסד התכנון:**

משרד התכנון והבניה  
מנהל תכנון מקומי  
מנהל רישית  
מנהל חיתום  
מנהל חלוקה

שלב: מילוי תנאי תוקף | מחזור: 1 | תאריך: 12.06.2014

**שמות וחתימות:**

שם	ת.ז.	מספר ת.ד.	מספר סכ"מ
מנהל תכנון	200648426	30810	2196
מנהל רישית	200648426	30810	2196
מנהל חיתום	200648426	30810	2196

שם	ת.ז.	מספר ת.ד.	מספר סכ"מ
בעלי חזקת במקע	200648426	30810	2196
עורך התכנית	046743466	0505-285228	
מודד	050-7376402	04-6742313	

**הצהרת המודד:**  
הודיע מודד כי מידות המפה והמסומן הן כפי שהן והוא לא נדרש לבדוק את המידות הממשליות. המודד אינו אחראי על המידות הממשליות. המודד אינו אחראי על המידות הממשליות. המודד אינו אחראי על המידות הממשליות.

מחזור גישת: 01.06.2014  
מחזור גישת: 01.06.2014  
מחזור גישת: 01.06.2014