

תכנית מס' ג/19951 - גוש חבר
תכנית מפורטת
לגישמציח לחוות לולים - מושב ברק

תשריט

איחוד וחלוקה	סמכות ראשית	אופי התכנית
ללא איחוד וחלוקה	ועדה מחוזית	תכנית שניתן מכוחה להוציא והיתרים

מחזור: 19951
מרחב תכנון מקומי: הגלבע
רשות מקומית: מוא"ז הגלבע
שטח התכנית: 29,245 מ"ר
קנה מידה: 1:2500

גוש וחלקות בתכנית:

גוש	סוג הרגש	חלקות בשלמותן	חלקי חלקות
20760	רשום	-	3, 9

חותמות מוסד התכנון:

חותמת מועצה מקומית מוא"ז הגלבע
 חותמת מועצה מקומית מוא"ז הגלבע

שמות והתימות:

יום והכנית	מגיש התכנית	בעל החכיון בקרקע	עורך התכנית	מודד
ברק - מושב שבדים לחישבות חקלאית שותפות בע"מ 557656360	ברק - מייסוד 2020, דן גלבוע 04-6499960	ברק - מייסוד 2020, דן גלבוע 04-6499960	רשות מקומית מוא"ז הגלבע לחישבות חקלאית שותפות בע"מ 04-6572496	הוא"ל בשארה בן בית הירדות ת.ח. 204 מיקוד 4600 - בע"מ 04-6466212 04-6572496
רשות מקומית מוא"ז הגלבע לחישבות חקלאית שותפות בע"מ 04-6558211	רשות מקומית מוא"ז הגלבע לחישבות חקלאית שותפות בע"מ 04-6558211	רשות מקומית מוא"ז הגלבע לחישבות חקלאית שותפות בע"מ 04-6558211	רשות מקומית מוא"ז הגלבע לחישבות חקלאית שותפות בע"מ 04-6558211	רשות מקומית מוא"ז הגלבע לחישבות חקלאית שותפות בע"מ 04-6558211

עזרת מודד:

היתר עיבוד תוכנית זו ניתן על ידי משרד המבחן והתכנון והוא חלף את תקומו. כל שינוי או תיקון לתוכנית זו יבוצע על ידי המודד או על ידי משרד המבחן והתכנון. המודד אינו אחראי על אמינות המידע המוצג בתוכנית זו.

רשות מקומית מוא"ז הגלבע
 משרד המבחן והתכנון
 מוא"ז הגלבע

הצטרף מודד:

רשות מקומית מוא"ז הגלבע
 משרד המבחן והתכנון
 מוא"ז הגלבע



תרשים הסביבה לפי אורטופוטו
 קני"מ 1:10000



תרשים הסביבה קני"מ 1:100000

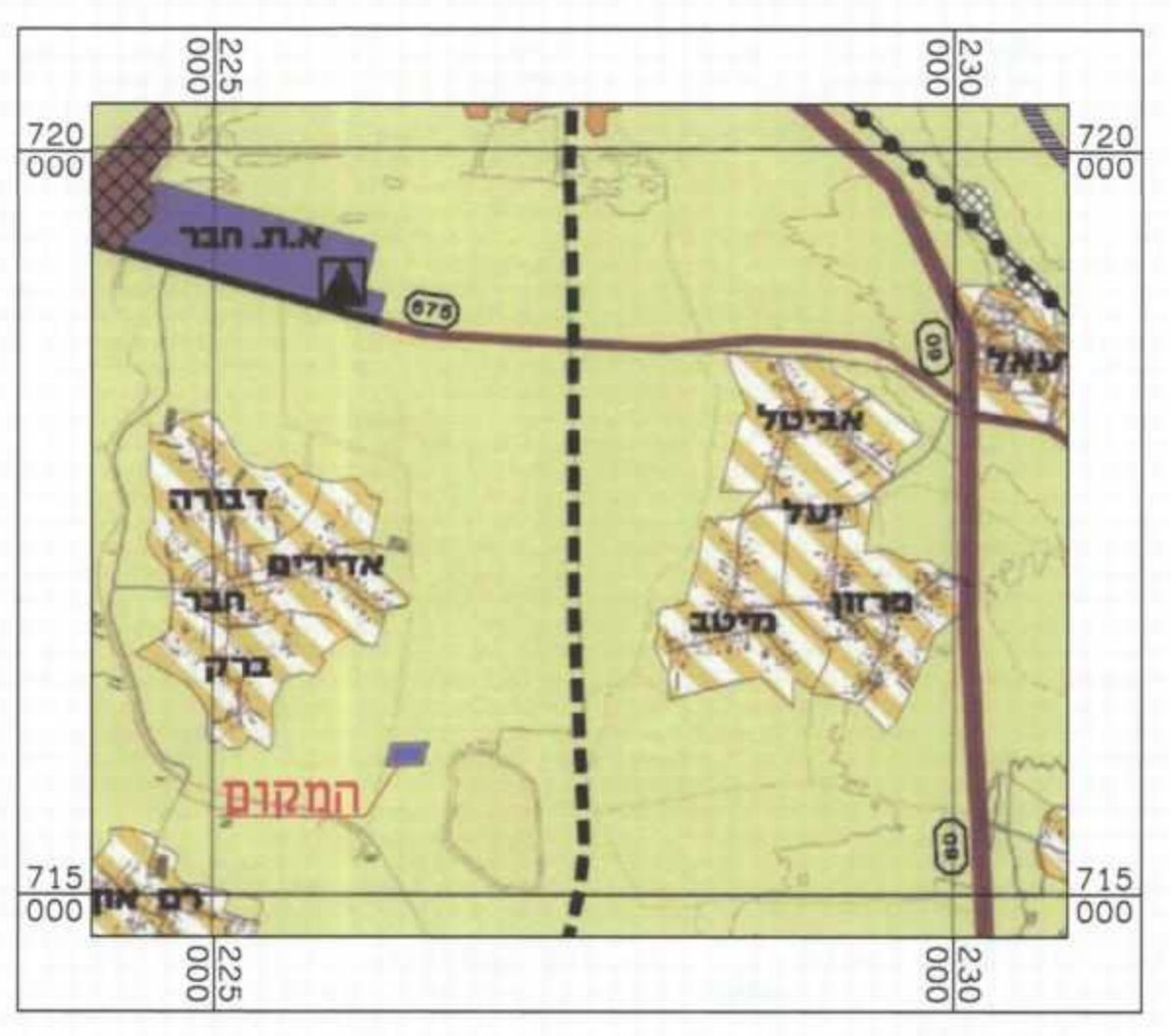

תרשים הסביבה לפי תמ"מ 9/2 קני"מ 1:50000
 תשריט ייעודי קרקע

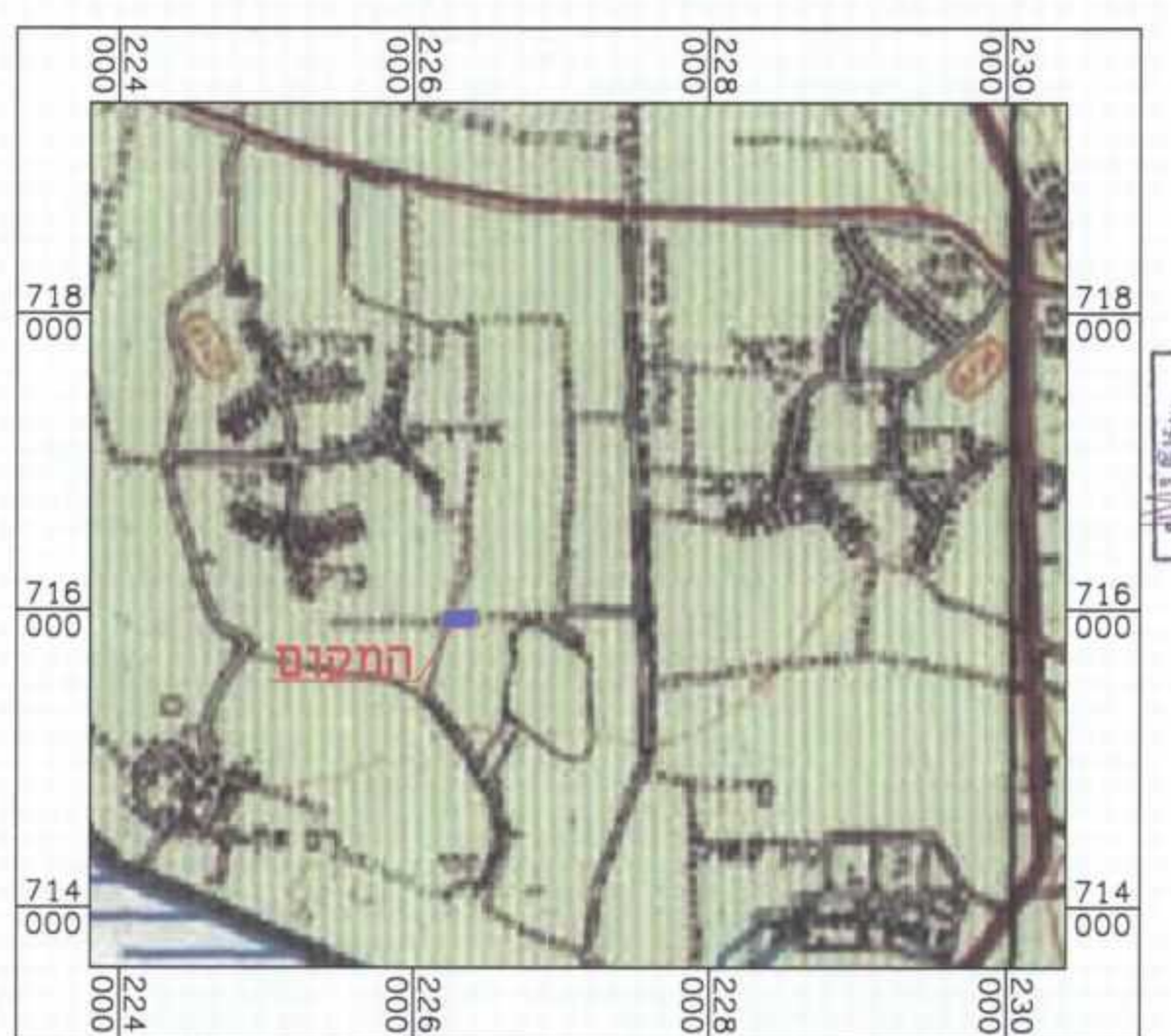

תרשים הסביבה לפי תמ"מ 35 קני"מ 1:50000
 תשריט גרזיות סביבתיות

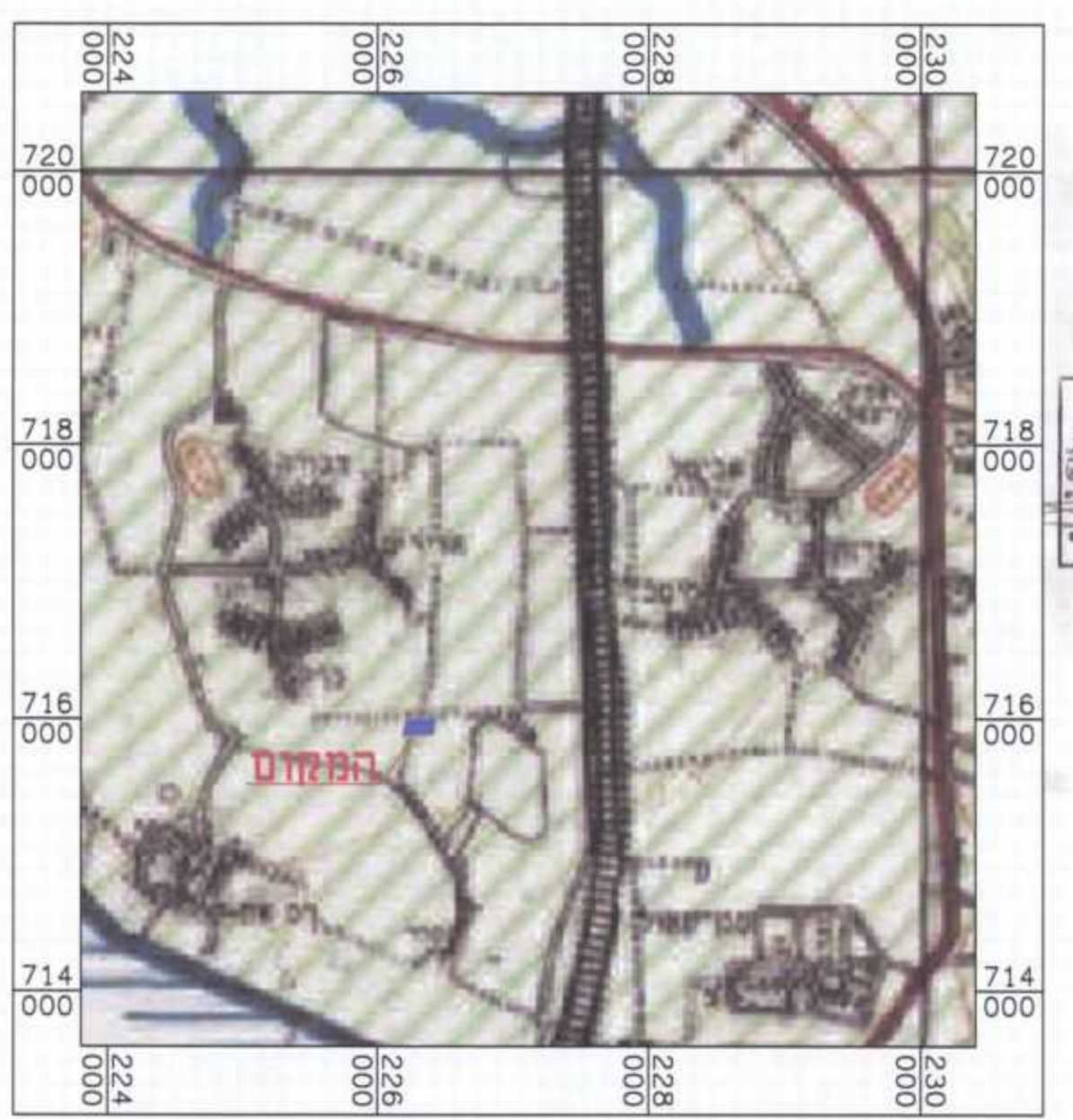

תרשים הסביבה לפי תמ"מ 35 תשריט המרקמים קני"מ 1:50000



תרשים הסביבה לפי גושים וחלקות
 קני"מ 1:10000

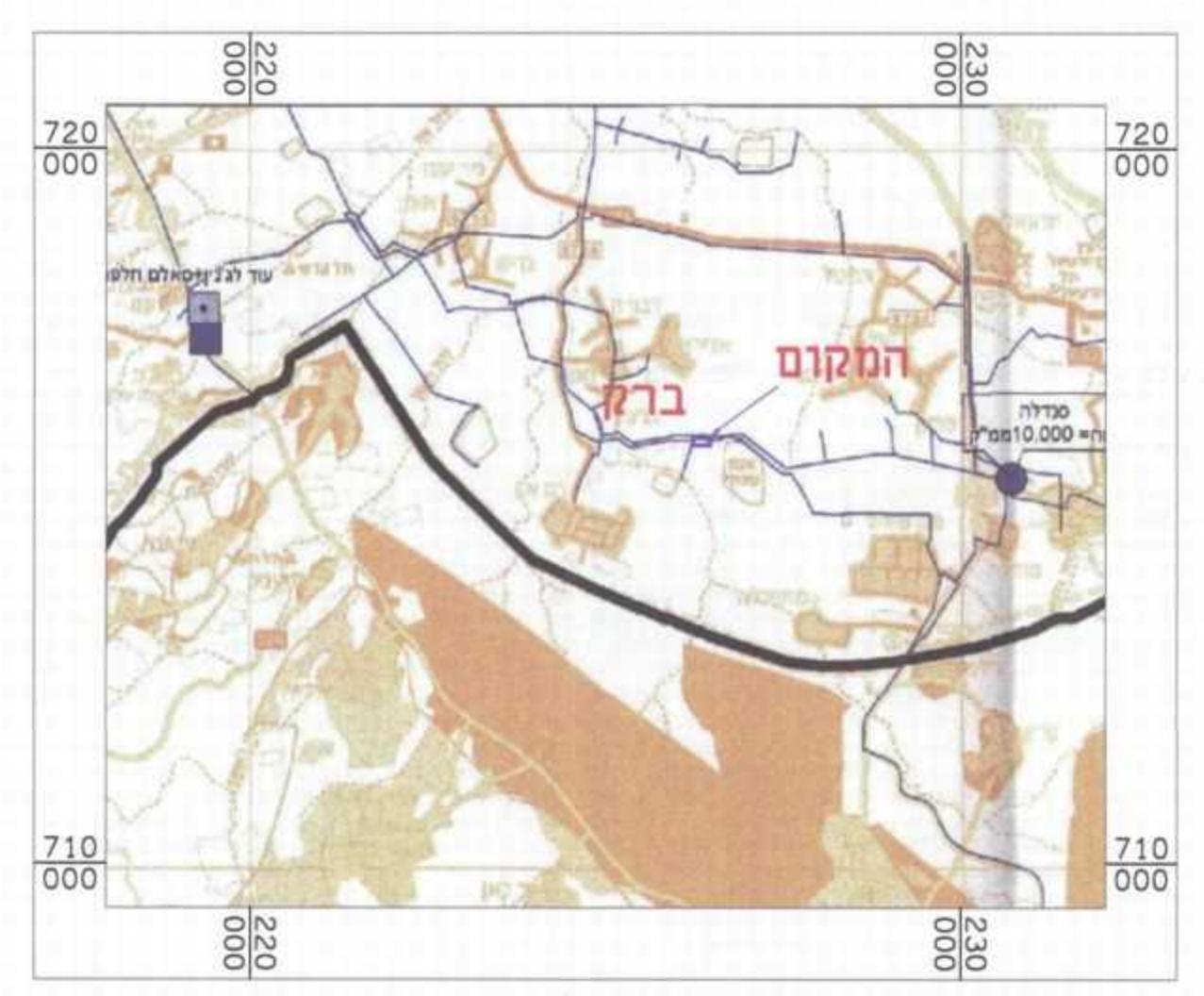

תרשים סביבה לפי תמ"מ 5/34 קני"מ 1:100000

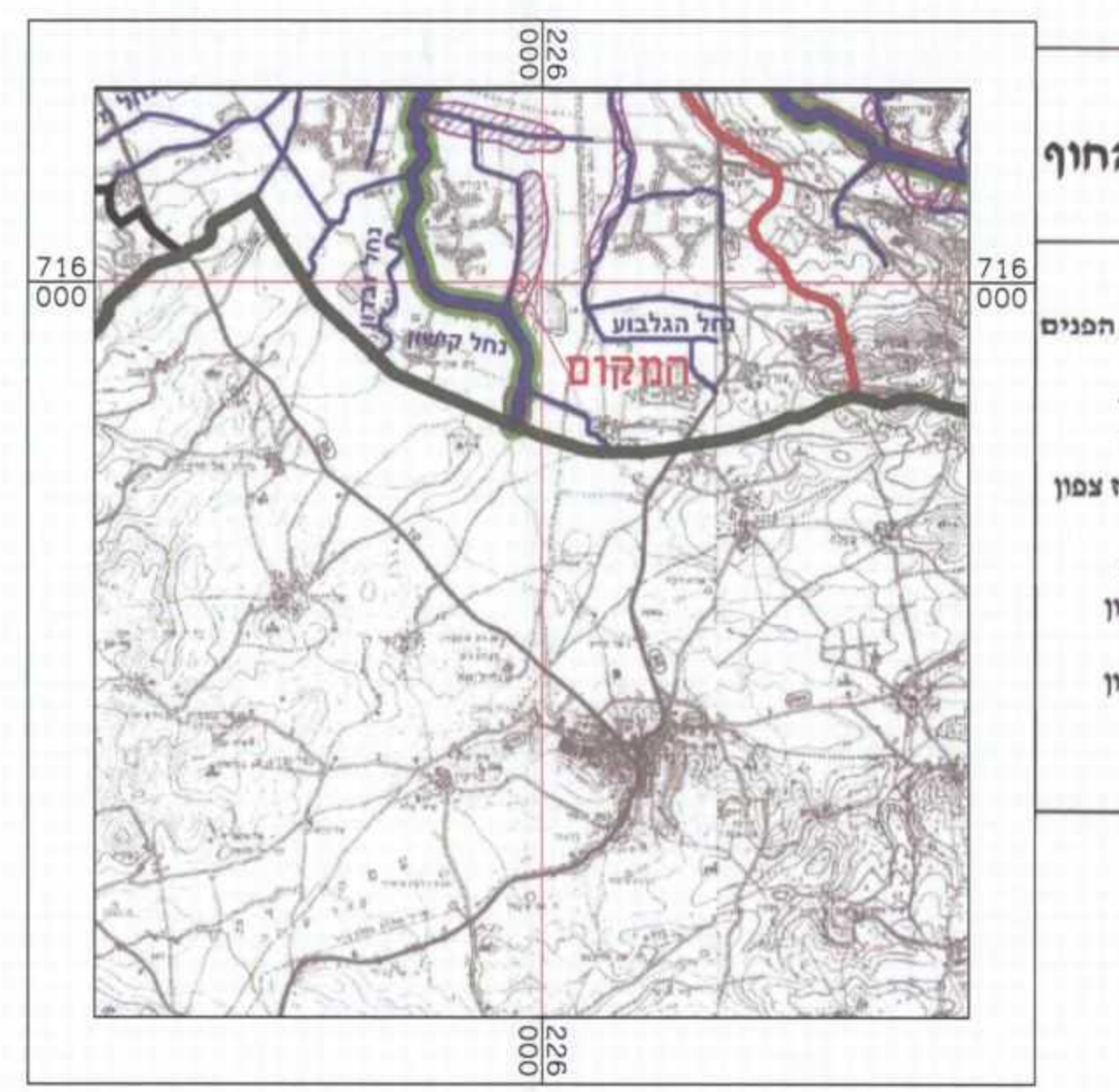
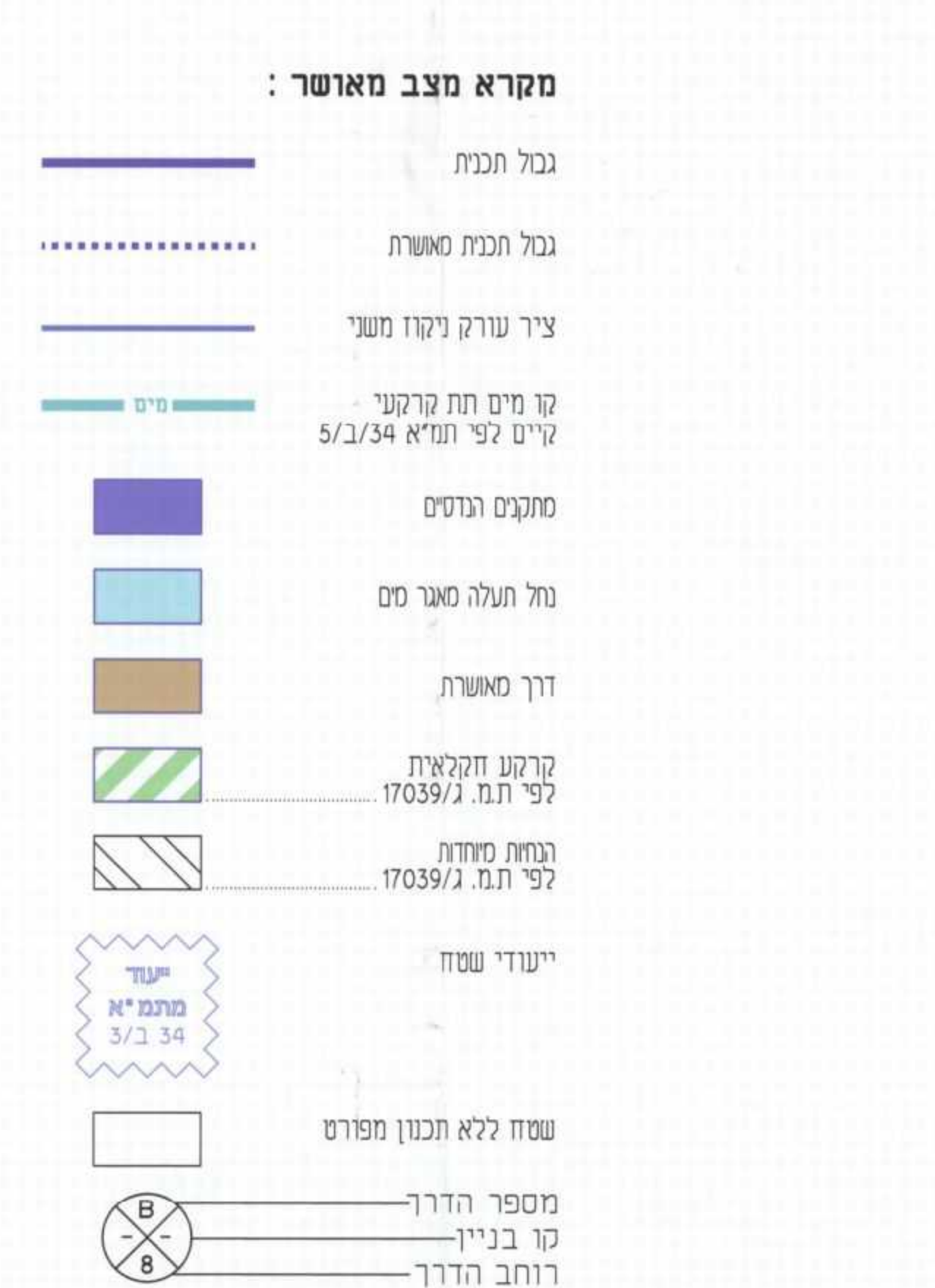

תרשים הסביבה לפי תמ"מ 3/34 קני"מ 1:100000

מקרא מצב מוצע:

- גבול תכנית
- גבול חא שטח מספר
- ציר עורק ניקוז משני
- קו מים תת קרקעי
- קוים לפי תמ"מ 5/34
- קו בנין
- סכני טעק
- דרך מאשרת
- ייעודי שטח
- מספר הדרך
- קו בניין
- רוחב הדרך

מקרא מצב מאושר:

- גבול תכנית
- גבול תכנית מאשרת
- ציר עורק ניקוז משני
- קו מים תת קרקעי
- קוים לפי תמ"מ 5/34
- מקנים גרזים
- חל תעלה סגר מס
- דרך מאשרת
- קרקע חקלאית
- לפי ת.מ. 17039/ג
- לפי ת.מ. 17039/ג
- ייעודי שטח
- שטח ללא תכנון מפורט
- מספר הדרך
- קו בניין
- רוחב הדרך

גיליון מס' 2

- השרון ומישור החוף**
- גבול תכנית
 - גבול מוחז משיר המנים
 - גבול רשות ניקוז
 - עורק ניקוז ראשי
 - עורק ניקוז משני
 - עורק ניקוז במחוז עפון
 - חל לתכנון
 - עורק ניקוז ראשי
 - בתחום חל לתכנון
 - עורק ניקוז משני
 - בתחום חל לתכנון
 - שטח חצפה



מצב מוצע קני"מ 1:2500

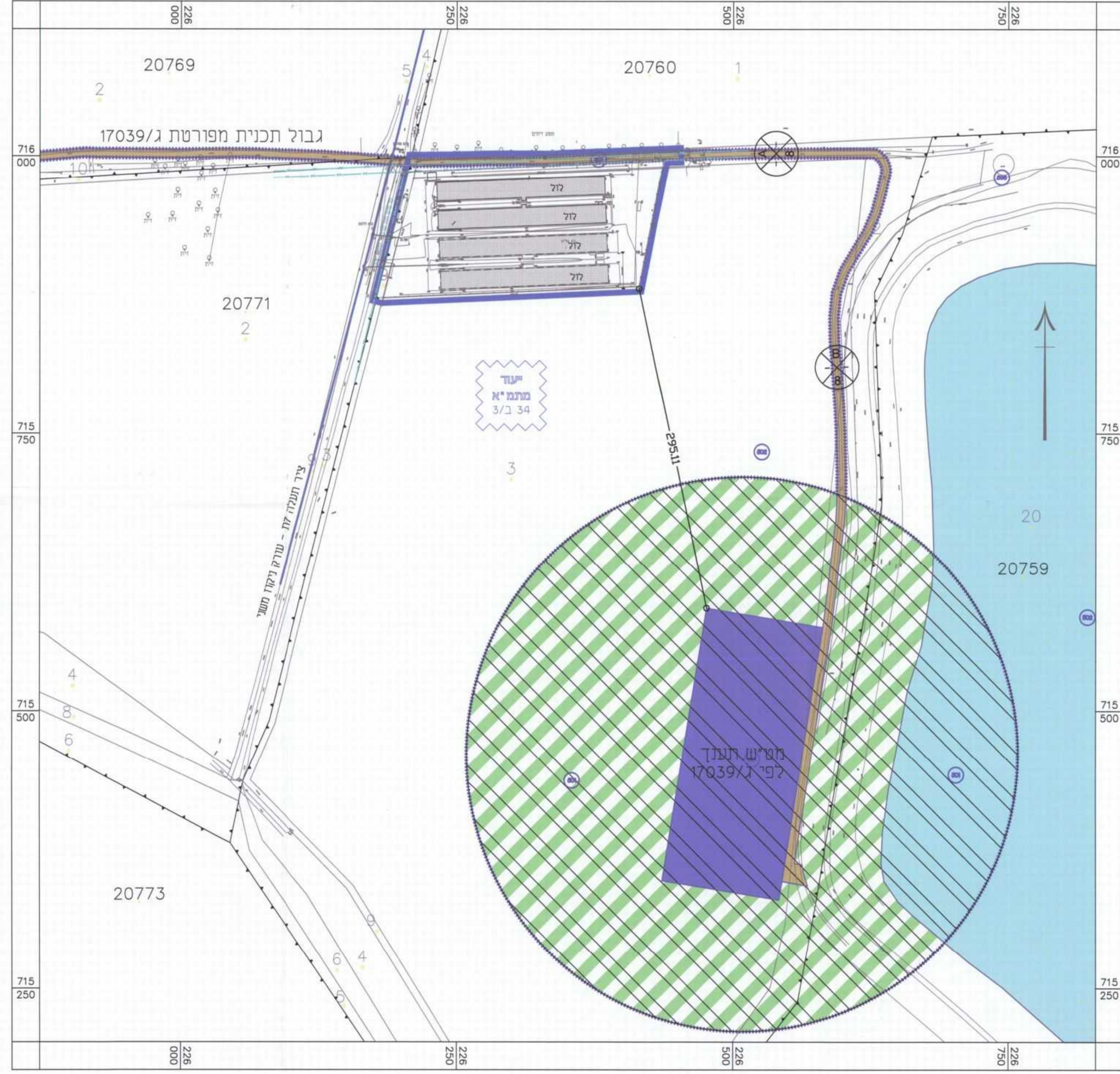

מצב מאושר קני"מ 1:2500

ברואם ל- ת.מ. 17039/ג