

**מקרא מצב מוצע :**

- גבול התכנית
- מגורים 'ב'
- בית קיים
- 28  
3 3  
8 מספר הדרך  
קווי בנין  
רוחב הדרך
- 001 מספר תא שטח
- גבול תא שטח
- קו בניין

מצב מוצע : קנ"מ 1250



**מקרא מצב מאושר :**

- גבול התכנית
- גבול תכנית מאושרת
- מגורים 'ב'
- דרך מאושרת או רשומה
- ש.צ.פ.
- בית קיים
- 28  
3 3  
8 מספר הדרך  
קווי בנין  
רוחב הדרך
- קו בניין קיים

**מספר התוכנית** 21130

תחת דריש חוק התכנון והנדסה:  
 1 = מידות גרפית  
 2 = סט כחול (נכבד) ברמה אנכית  
 3 = מידות אנכית מאה ברמת חצר

1. המידות המסורתיות  
 הריני מצויר באת כי מדרית המפה והטופוגרפיה/  
 המצבית המרווח ורמ כחוננית זו. נערה על ידי:

ביום 25.05.2011

הוא הונכה לפי הוראות נהוג מבית וברחאם  
 חרואות חתם ותכנות המודדים שבתוסף.

שם המודד: גנאים עלמא  
 מספר רישום: 1022  
 חתימה: \_\_\_\_\_

מצב קיים : קנ"מ 1250

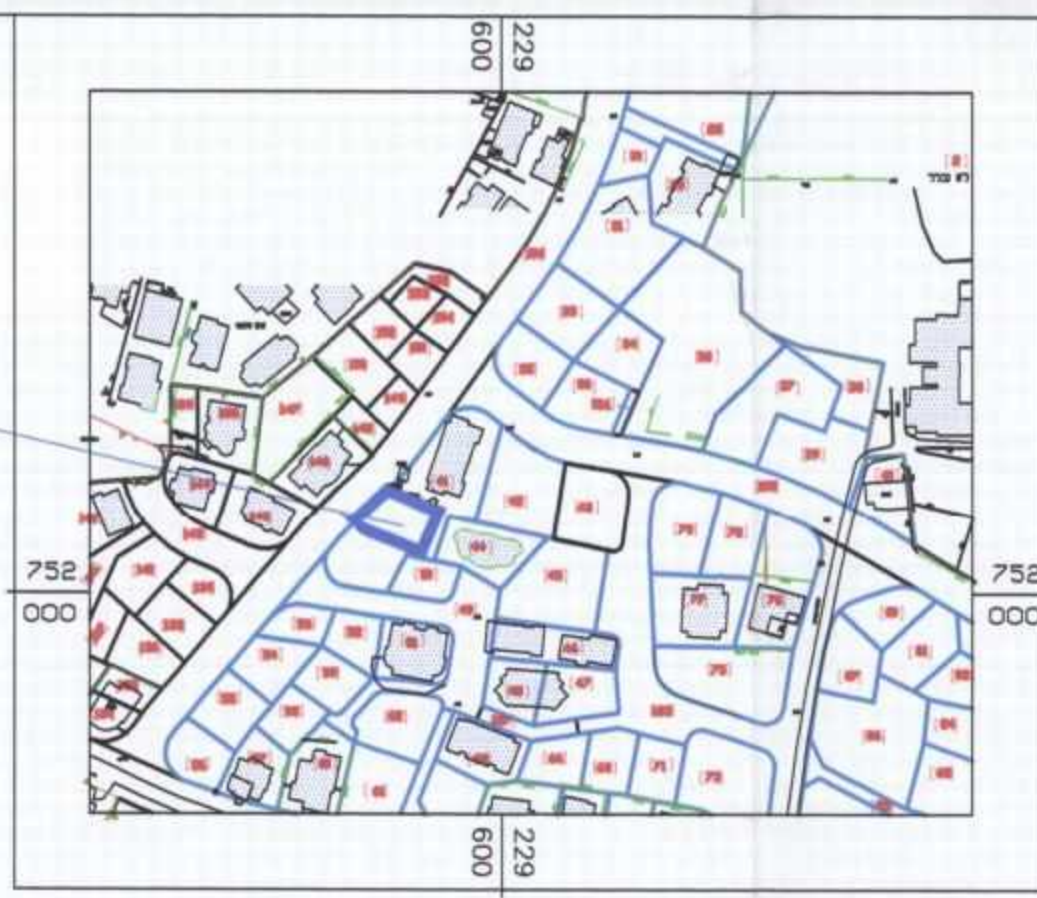

מקום התכנית

תרשים סביבה קנ"מ 1:2500

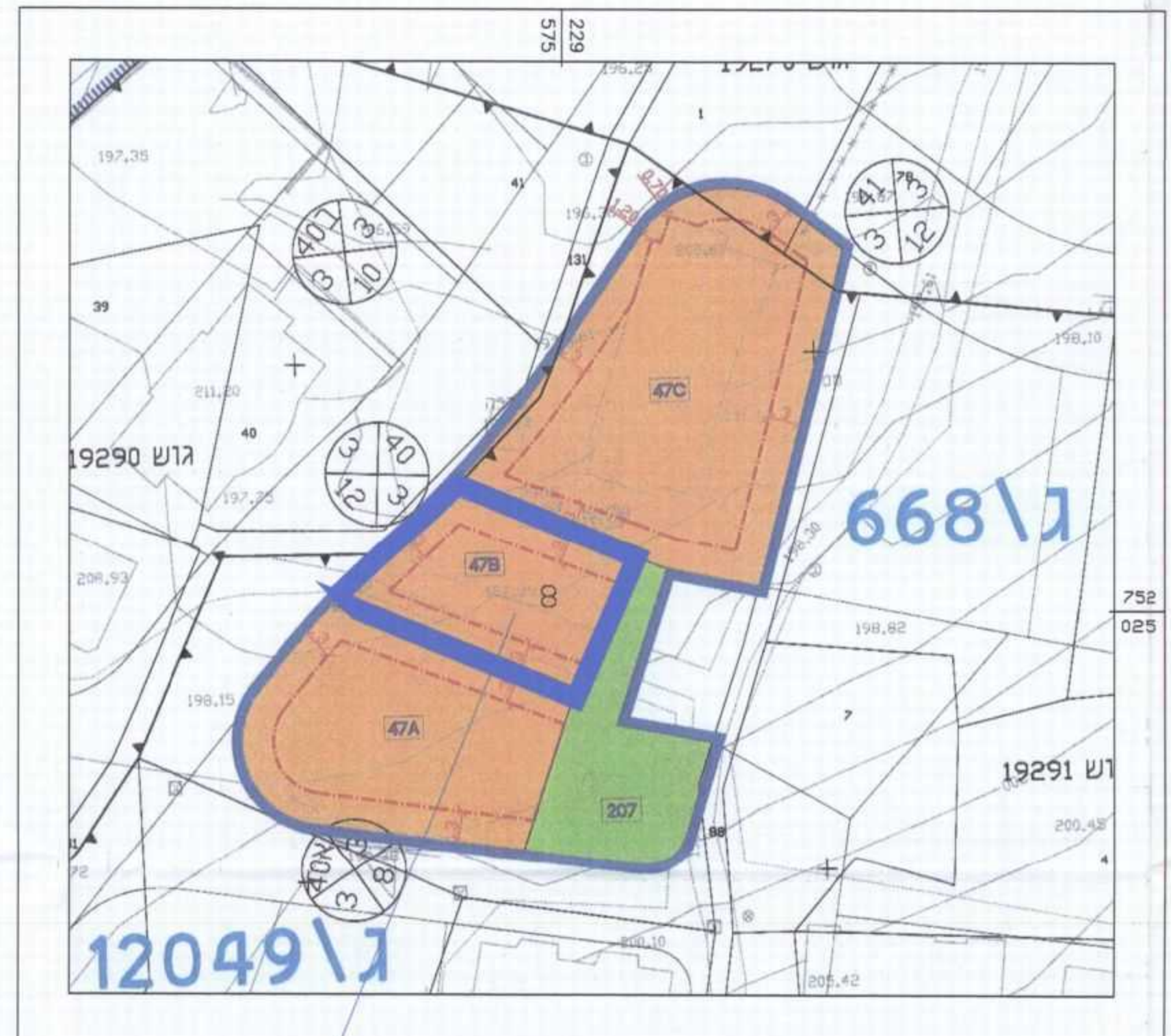

מקום התכנית

תרשים סביבה קנ"מ 1:500  
 על רקע תכנית ג/בג/12049/08/75

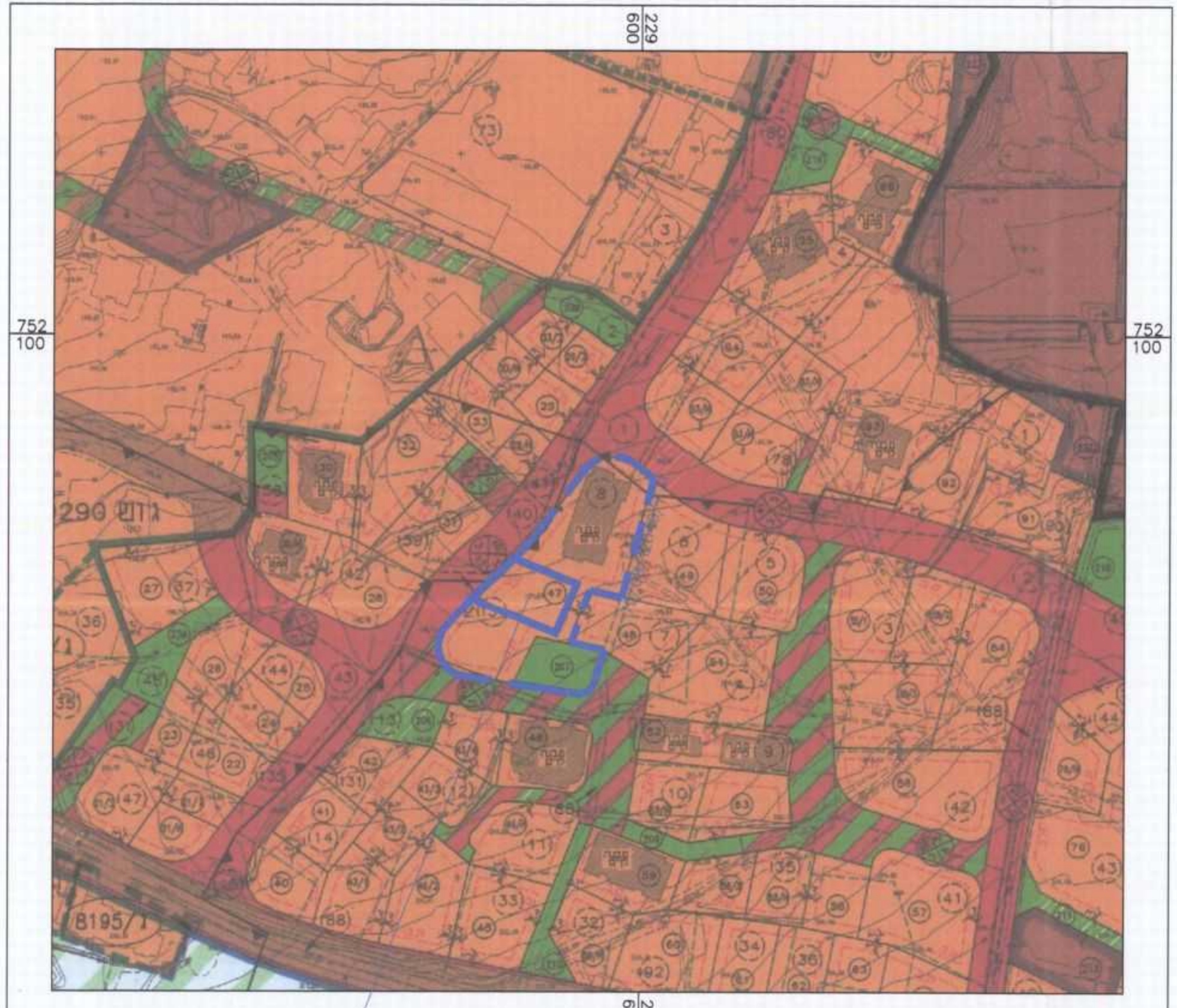

מקום התכנית

תרשים סביבה קנ"מ 1:1250  
 על רקע תכנית ג/12049

**תכנית מס' ג/20604**

סחי'ן

תוכנית מפורטת להגדלת אחוזי בניה ומס' יח' דיור,  
 שניו בקווי בניין ותכנית קרקע - סחי'ן

תכנית מפורטת

תשריט

איחוד וחלוקה	סמכות ראשית	אופי התכנית
ללא איחוד וחלוקה	ועדה מחוזית	תכנית שמכוחה ניתן להוציא התרים

מחוז :  
 מרחב תכנון מקומי :  
 רשות מקומית :  
 שטח התכנית :  
 קנה מידה :  
 הצפון :  
 זלתיב 'לב הגליל'  
 סחי'ן  
 0.313 ד'  
 1:250

גושים וחלקות בתכנית:

גוש	סוג הגוש	חלקות בשלמותן	חלקי חלקות
21130	מוסדר	///	41

חותמות מוסד התכנון :

שם המודד: גנאים עלמא  
 מספר רישום: 1022

שם המודד: \_\_\_\_\_

שלב: הפקדה מתן תוקף  
 מהדורה: 03  
 תאריך: 11.01.2014  
 04  
 10.10.2014

שמות וזחיתמות :

מגיש התכנית	שם: חילאלה מנאר טארא ת.ד. 031170624 סחי'ן 30810 ת.ד. 13308	חתימה: _____
היום בפועל	שם: טרביה מופק חמד 056876444 ת.ד. סחי'ן 30810 ת.ד. 13308	חתימה: _____

בעלי הזכויות בקרקע	שם: חילאלה מנאר טארא 031170624 ת.ד. 050-9211452 מסלן	חתימה: _____
פרטים נרחבים לגוש טאב	שם: פרטים נרחבים לגוש טאב	חתימה: _____

שם: אבו יונס עבד אלמעטי מ.ר. 13319	חתימה: _____
שם: חתניו 30810 ת.ד. 2656	חתימה: _____
שם: חתניו 30810 ת.ד. 2656	חתימה: _____
שם: חתניו 30810 ת.ד. 2656	חתימה: _____
שם: חתניו 30810 ת.ד. 2656	חתימה: _____

שם: אבו יונס עבד אלמעטי מ.ר. 13319	חתימה: _____
שם: חתניו 30810 ת.ד. 2656	חתימה: _____
שם: חתניו 30810 ת.ד. 2656	חתימה: _____
שם: חתניו 30810 ת.ד. 2656	חתימה: _____

שם: אבו יונס עבד אלמעטי מ.ר. 13319	חתימה: _____
שם: חתניו 30810 ת.ד. 2656	חתימה: _____
שם: חתניו 30810 ת.ד. 2656	חתימה: _____
שם: חתניו 30810 ת.ד. 2656	חתימה: _____

שם: גנאים עלמא מ.ר. 1022	חתימה: _____
שם: חתניו 30810 ת.ד. 6077	חתימה: _____
שם: חתניו 30810 ת.ד. 6077	חתימה: _____
שם: חתניו 30810 ת.ד. 6077	חתימה: _____

שם: חתניו 30810 ת.ד. 6077	חתימה: _____
שם: חתניו 30810 ת.ד. 6077	חתימה: _____
שם: חתניו 30810 ת.ד. 6077	חתימה: _____
שם: חתניו 30810 ת.ד. 6077	חתימה: _____

**הצחרת המודד:**

1. **הצהרת המודד:**  
 הריני מצויר באת כי המפה והטופוגרפיה המצבית המרווח ורמ כחוננית זו. נערה על ידי:  
 המצבית המרווח ורמ כחוננית זו. נערה על ידי:  
 ביום 25.05.2011  
 הוא הונכה לפי הוראות נהוג מבית וברחאם  
 חרואות חתם ותכנות המודדים שבתוסף.

2. **בעיות המידה:**  
 הריני מצויר באת כי המפה והטופוגרפיה המצבית המרווח ורמ כחוננית זו. נערה על ידי:  
 המצבית המרווח ורמ כחוננית זו. נערה על ידי:  
 ביום 25.05.2011  
 הוא הונכה לפי הוראות נהוג מבית וברחאם  
 חרואות חתם ותכנות המודדים שבתוסף.