

מצב מאושר

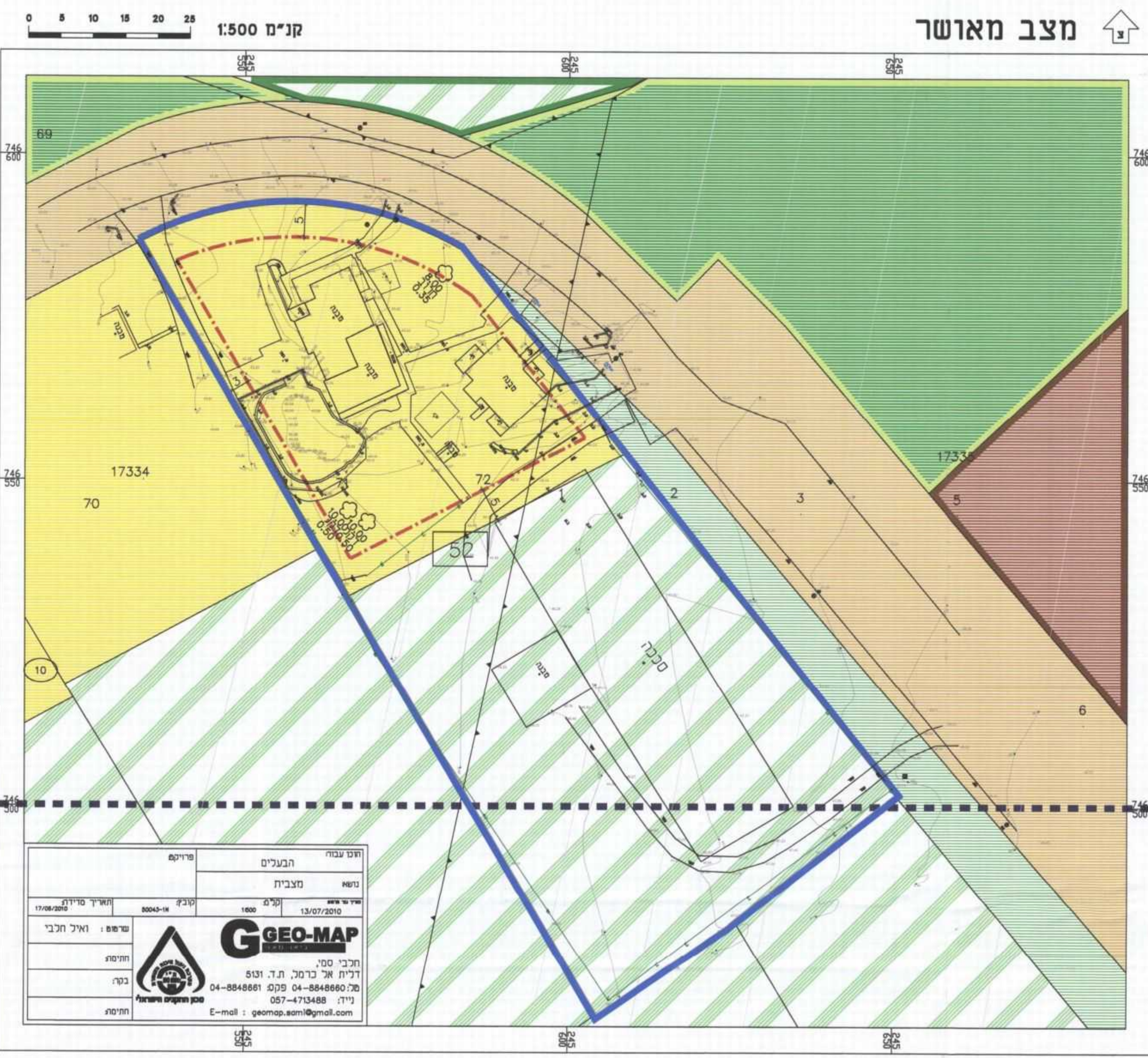

מקרא מצב מוצע:

- אזור חקלאי
- דרך קיימת
- אזור בנייני ציבור
- אזור מגורים במשק חקלאי - חקוקות א'
- שצ"פ בתחום שמורת טבע - תמ"א 8
- שטח ציבורי פתוח
- אזור חקלאי בתחום גן לאומי - תמ"א 8

גבול גוש
גבול חלקה
מספר גוש 17335
מספר חלקה 94
מספר נחה 52
גבול תכנית
קו בניין
שטח עתיקות/הסטורי לשימור
מספר דרך
קו בניין בצדי הדרך
רוחב תחום הדרך

תרשים סביבה

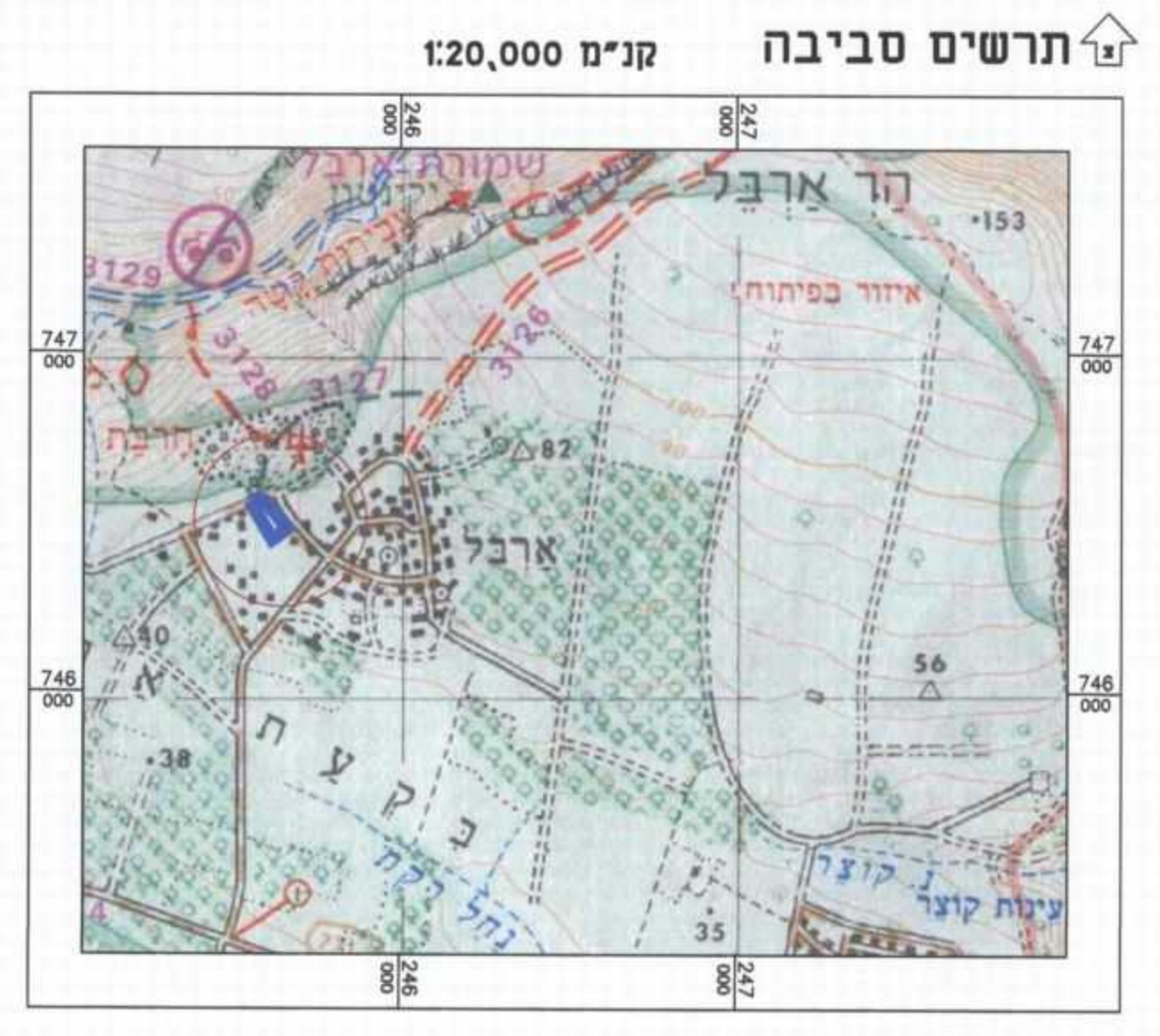

תכנית ג\4382



**תכנית מסי ג\20068
מגרש 52 מושב ארבל**

תכנית מפורטת - תשרים

התכנית מהווה שינוי וגוברת על התכניות הבאות:
ג\4382 בתוקף (2007)

איחוד וחלוקה	סמכות ראשית	אופי התכנית
-	ה. מחוזית	תכנית שניתן מכוחה להוציא היתרים

מחזור:
מרחב תכנון מקומי: **ו. מ. "גליל תחתון"**
רשות מקומית: **מ.א. גליל תחתון**

שטח התכנית: 6.16 דונם
קנ"מ: 1:500

גושים וחלקות בתכנית:

גוש:	חלקות בשלמותן:	חלקי חלקות:
17334		70-72
17335		1-3, 5

חותמות מוסד התכנון:

שרה וישראל שביט
מחוז הצפון ויגלה מחוזות
18-08-2014

שלב: מתן תוקף מהדורה: 1 **תאריך:** אוגוסט 2014

שמות וחתומות:

שם	תפקיד	מס' זיהוי	מס' טלפון	מס' דואר
שרה וישראל שביט	יוזם התכנית	15282	04-6794919	BARASO@NETL
שרה וישראל שביט	מגישה התכנית	15282	04-6794919	BARASO@NETL
מנרהל מקרקעי ישראל	בעל חזקת בקרקע	ת.ד. 580, נצרת עלית, 17000	04-6558211	TZAFONIC@RAMBOL.COM
אד' איריס ענבר מסי רשוי 31032 ענבר שמיר אדריכלות	עורך התכנית	קריבוץ משמר רעננה, 19236	04-9896017	NEARAVIC@RAMBOL
סמי חלבי, "גיא-מאפי"	מודד	מודד מוסמך מס' 1114 ת.ד. 1114	04-8848660	GEO-MAP@GMAIL.COM

הצהרת המודד:
הריני מצהיר בואת כי מדידת המפה והמפורטות והמרחק רמק לתוכנית זו, ערכה על-ידי ביום 13.7.14 והיא נכונה לפי הוראות נוהג בבואת וברחמא לזרואת הוועם ולמטרת המודדים שבחוסף. זיהת הוועם הכותל והמקדס: מדידה גרפית/ש כחול אבגול ברמח איליסית/מדידה איליסית משאר ברמח חציר (כחול הוועם הכחול).
מס' זיהוי: 1114
מס' טלפון: 04-8848660
מס' דואר: 1114

מצב מוצע

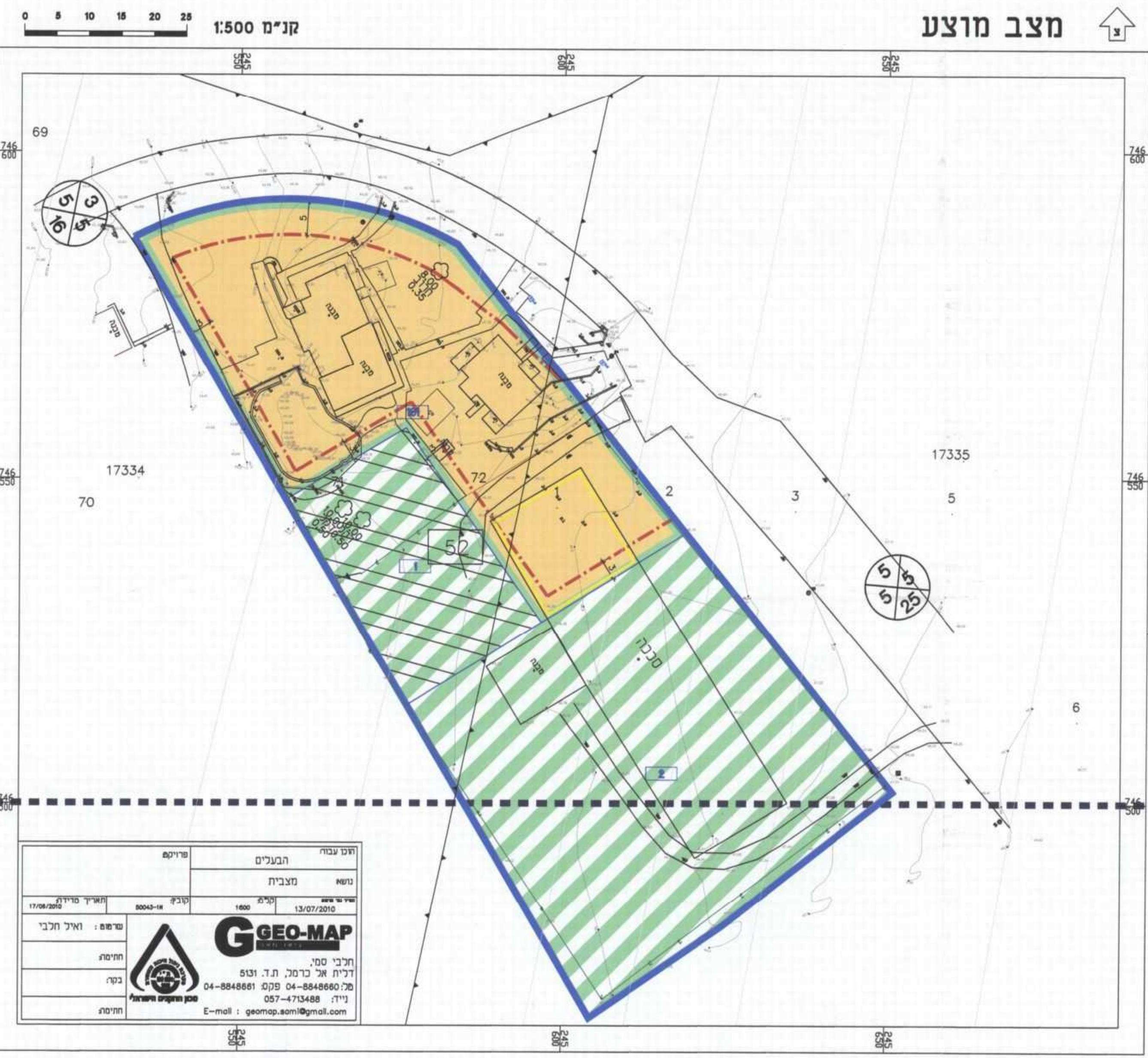

מיקרא:

- מגורים בשוב כפרי
- קרקע חקלאית
- הנחיות מיוחדות
- קו בניין
- גבול תכנית
- שטח עתיקות/הסטורי לשימור
- מספר תא שטח 0000
- רוזטה
- מבנה להריסה

G GEO-MAP
משרד המונים
מחוז הצפון ויגלה מחוזות
18-08-2014
ג ת ק ב ל
ועדת מועצה