

חלוקה ללא הסכמה, שינוי גודל מגרש מנימאלי, ושינוי קווי בנין בהתאם למסומן בתשרים

2.8.01-2014  
נתקבלה  
החלטת

תכנית מפורטת  
תשרים

|                  |              |  |
|------------------|--------------|--|
| סוג איחוד וחלוקה | מסמכי רישום  | ריתורים או הרשאות                      |
| חלוקה            | תכנית מקומית | הכרזת שטח מיוחד לציוד יחידים או רישאות |

מחזור: מרחב תכנון מקומי  
רשות מקומית: עיריית סכנין  
שטח התכנית: 828 מ"ר  
קנה מידה: 1:250

נושים וחלקות בתכנית:

| נוש   | סוג הגוש | חלקות במלחמתן | חלקי חלקות |
|-------|----------|---------------|------------|
| 21130 | 73       | 73            | ///        |

חותמות מוסד התכנון:

|  |                           |
|--|---------------------------|
| הועדה המקומית לבנייה<br>חוק התכנון והבניה תשכ"ח - 1968<br>אישור הבניה מס' 2/10/14<br>הועדה המקומית לתכנון ולבניה תכנית<br>ביום 17/11/14 לאחר אגוד התכנית | מנכ"ל<br>1819<br>21/11/14 |
|--|---------------------------|

שלב: מיזמי תנאים לתעוץ מהדורה: 2 תאריך: 10.04.2014

שמות וחתימות:

|             |   |
|-------------|---|
| מניש התכנית | גנאים פאליח ת.ד. 5629288<br>נאריה חוזהו ת.ד. 2330547<br>גנאים מוסטפא ת.ד. 2104906 |
| היום בפועל  | גנאים פאליח ת.ד. 5629288<br>נאריה חוזהו ת.ד. 2330547<br>גנאים מוסטפא ת.ד. 2104906 |

|                   |   |
|-------------------|---|
| בעלי חוכיות בקרקע | גנאים פאליח ת.ד. 5629288<br>נאריה חוזהו ת.ד. 2330547<br>גנאים מוסטפא ת.ד. 2104906 |
|-------------------|---|

|             |  |
|-------------|--|
| עורך התכנית | גנאים פאליח ת.ד. 5629288<br>סכנין מיזמי 73 ת.ד. 2386<br>046743466<br>0505-285228 |
| מודד        | ענאן גנאים - מודד מסמן<br>1022, 10<br>סכנין ת.ד. 100<br>0526604000               |

הצעות המודד:

1. במסגרת תכנית זו, המודד מציע להגדיל את גודל המגרש המסומן בתשרים, על ידי ביטול חלק מהשטח המסומן בתשרים, וזאת כדי להגדיל את שטח הבנייה המותר. המודד מציע להגדיל את שטח הבנייה המותר, על ידי ביטול חלק מהשטח המסומן בתשרים, וזאת כדי להגדיל את שטח הבנייה המותר. המודד מציע להגדיל את שטח הבנייה המותר, על ידי ביטול חלק מהשטח המסומן בתשרים, וזאת כדי להגדיל את שטח הבנייה המותר.

|            |       |        |
|------------|-------|--------|
| שם המודד   | החלפה | תאריך  |
| ענאן גנאים | החלפה | 9/4/14 |

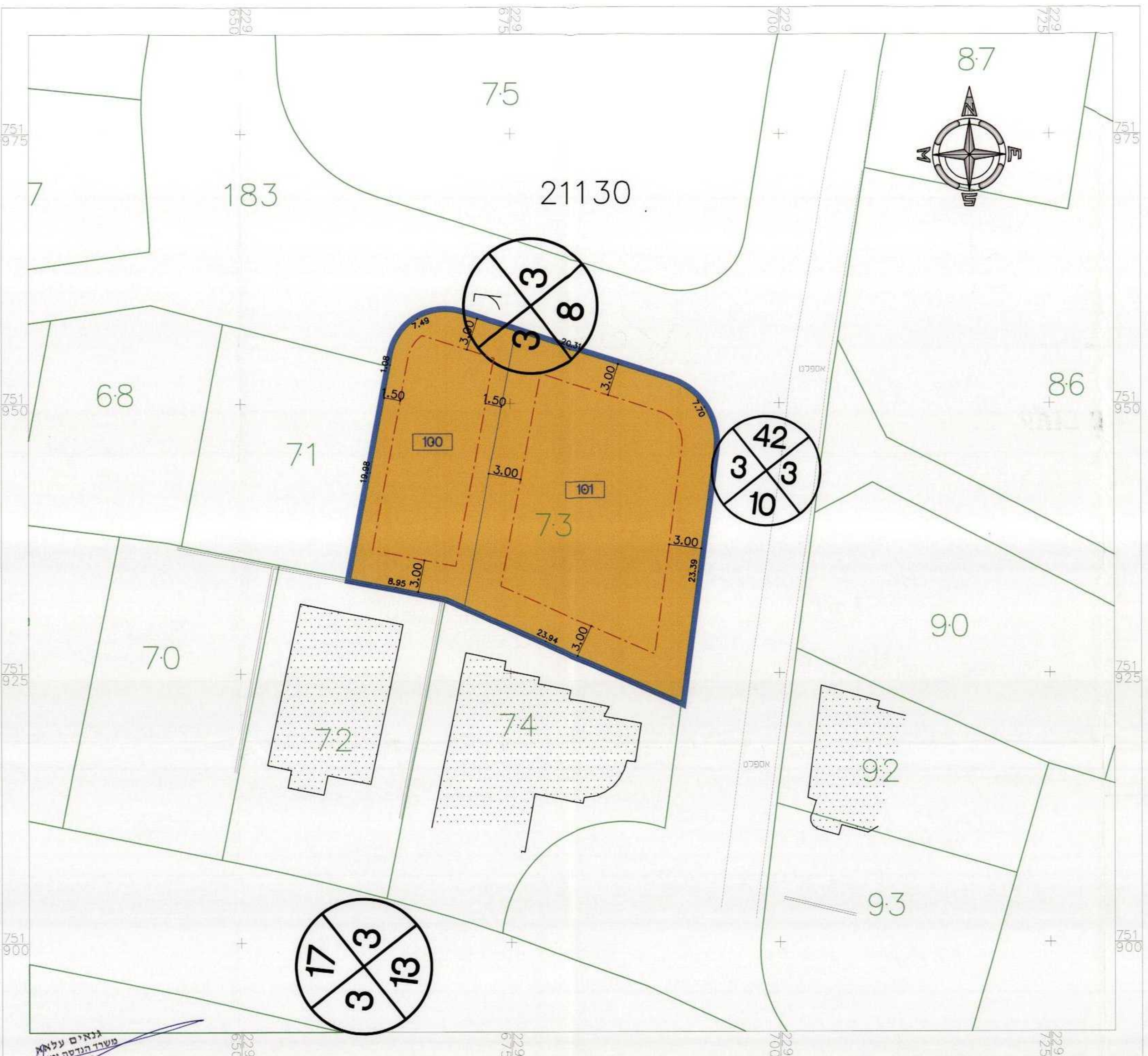

מצב מוצע קנ"מ 1:250

- מקרא מצב מוצע**
- גבול התכנית
  - מגורים ב'
  - גבול ומספר חלקה 41
  - גבול ומספר גוש 21117
  - מספר הדרך קו בניין רוחב הדרך 10/40
  - מספר תא שטח 100
  - גבול תא שטח
  - קו בנין
  - בנין קיים



מצב מאושר קנ"מ 1:250

- מקרא מצב מאושר**
- גבול התכנית
  - גבול תכנית מאושרת
  - מגורים א'
  - דרך מאושרת
  - דרך משולבת
  - שטח ציבורי פתוח
  - שטח לבנין ציבור
  - גבול ומספר חלקה 41
  - גבול ומספר גוש 21117
  - גבול ומספר מגרש 600
  - מספר הדרך קו בנין רוחב הדרך 10/40
  - קו בנין
  - בנין קיים

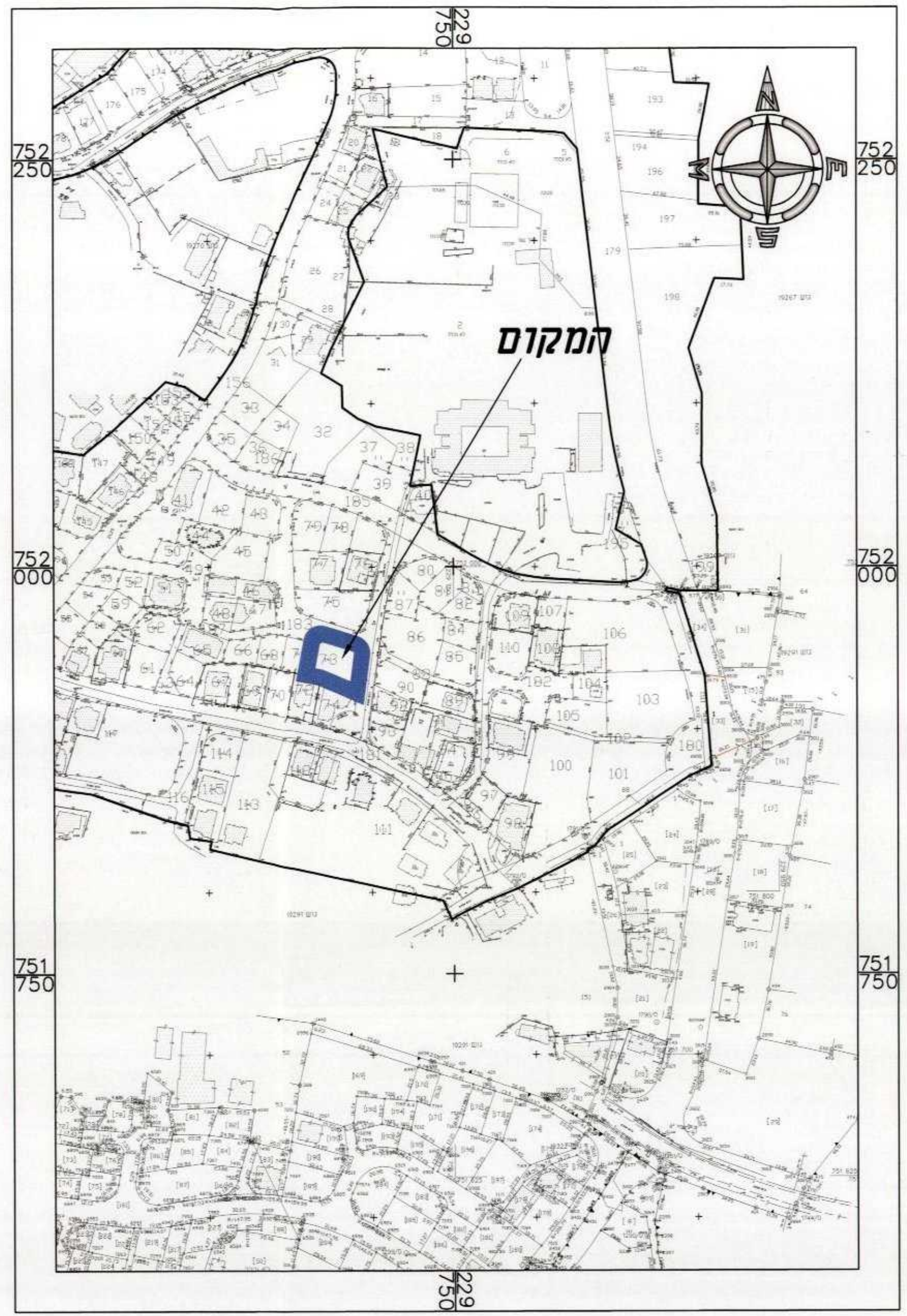

תרשים התמצאות כללית קנ"מ 1:2500

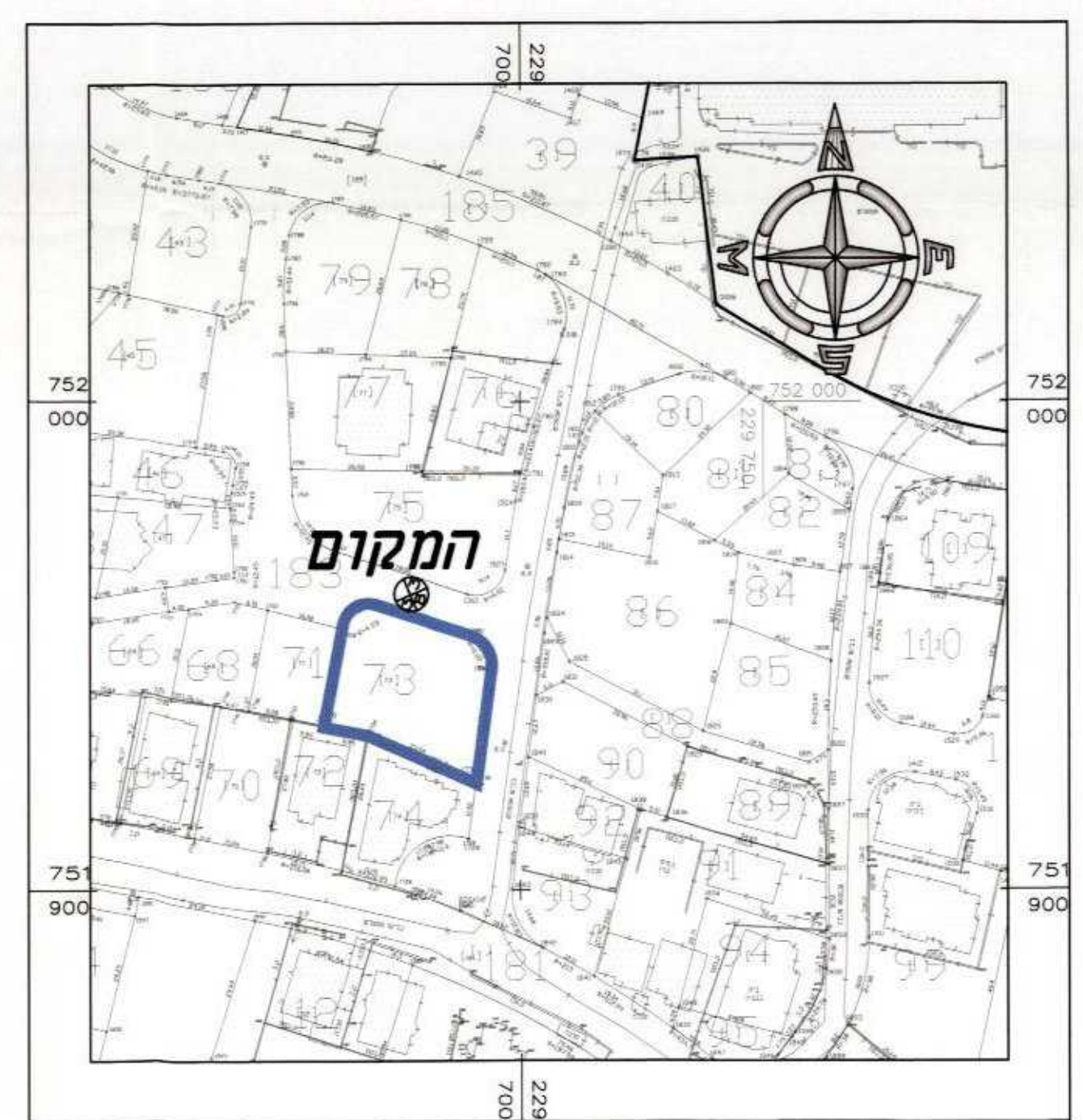

תרשים סביבה קנ"מ 1:1250