

תכנית מס' ג 1/2023

הגדרת שימושים וזכויות בניה עבור פעילות פליח ועבור מנינים בשמחים החקלאיים של הנחלות - מושב שדה אילן

תוכנית מס' ג 1/2023
17-10-2018
נתקבל

סוג התכנית: תכנית מתאר מקומית
סוג איחוד וחלוקה: תכנית הקובעת הוראות לעריכת איחוד וחלוקה בתכנית עתידית הנגזרת מתכנית זו

סמכות ראשית: ועדה מחוזית
חיתרים או הרשאות: תכנית שניתן מכוחה לחוציא חיתרים או הרשאות

מחוז: מרחב תכנון מקומי
רשות מקומית: מ.א. גליל תחתון
יישוב: מושב שדה אילן

שטח התכנית: 2071.77 דונם
קנה מידה: 1 : 2500

גושים וחלקות בתכנית:

גוש	סוג תחום	חלקות בשלמותן	חלקי חלקות
15140	מוסדר	146	---
15135	מוסדר	30-63,68,74-75,79	27-29,64-66,80
15136	מוסדר	14,27-33,39-50,85,87,92	1-27,34-38,51-54,81,84,86,89-90

שלב: מתן תוקף מהדורה: 2 תאריך: 3.6.2018

זותמות מוסד התכנון:



שמות וזחיות:

יזום התכנית	מושב שדה אילן מנכ"ל שבים מדיניות והסדרת בנייה מסמך: תכנון שדה אילן דב נגל תחתון מסמך: 04-6766038 תאריך: 04-07-2013
מניח התכנית	העדה המחוזית לתכנון ובניה גליל תחתון מסמך: דב נגל תחתון אזור מסמך: 04-6628212 תאריך: 04-06-2012
בעל הזכויות בקרקע	מ.א. בחזירה ע"י מושב שדה אילן מסמך: 04-6508211 מסמך: דב נגל תחתון רח' חדרון 2, נגזרת פליח פשוט מסמך: 04-6508211 תאריך: 04-08-2011
עורך התכנית	זחבי איתר אדריכלים בע"מ מנכ"ל צחי ש. מסמך: 04-6556272 מסמך: 04-6556272 תאריך: 04-08-2011
מודד	מודד הכרמל סמי זחבי מסמך: 04-6556272 מסמך: 04-6556272 תאריך: 04-08-2011

רצוי מצדור בואת כי מדית המפה המפורטת/מחברת/המחברת רעמ לתכנית זו, ערכה על ידי ביום: 16.10.18
דודא תוכנו לפי הוראות שדה מנכ"ל ובראשית הועק התקן והמפתח המודדים שנכתבו, ידוע וקובי והקוסטר, מדידה גרפית, קו כחול (נכ"ב) ברמה אנכית/מדידה אנכית מלאה ברמת תע"ל (ככלי רכו גרפית) מדידה גרפית/מדידה אנכית/מדידה אנכית

מסר המודד: מספר רישון: זחבי
חתימה: חתום

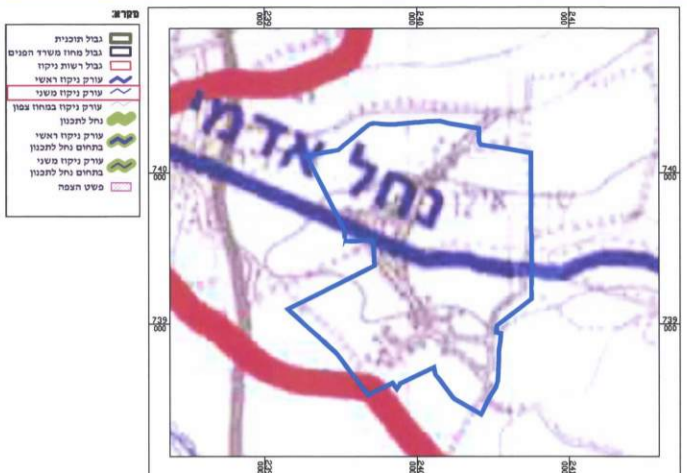

תמ"א 34 ב 3 נחלים וניקוז 1:20,000

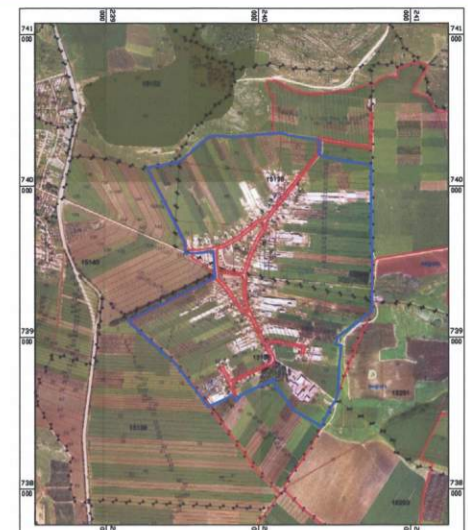

תרישים סביבה על רקע גושים חלקות - אורטופוטו 1:20,000

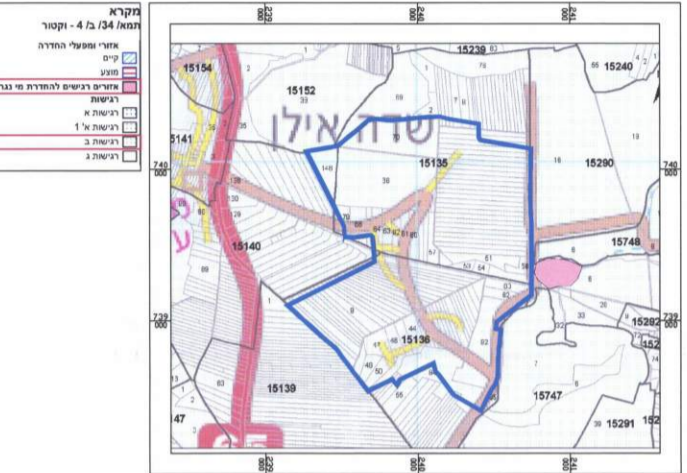

תמ"א 34 ב 4 איגום והחדרת מי תהום 1:20,000

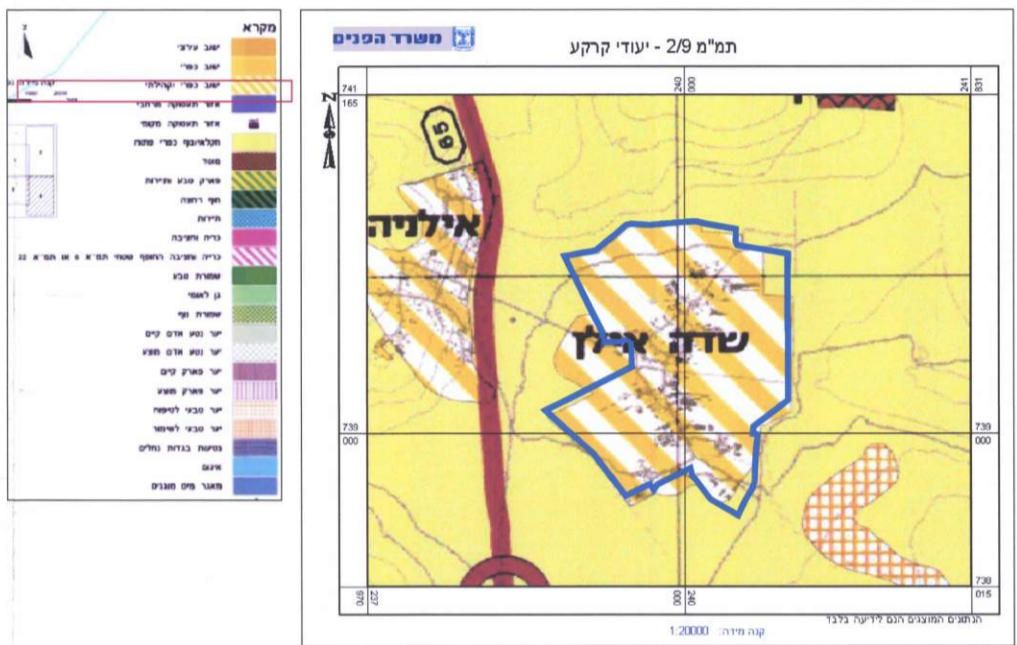

תמ"מ 2 9 יעודי קרקע 1:20,000

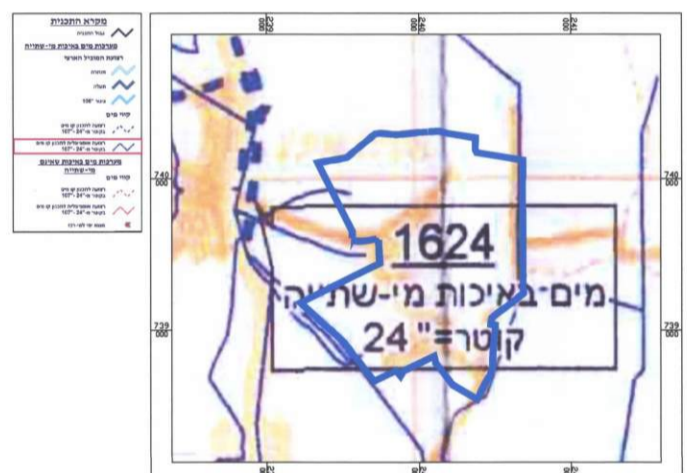

תמ"א 34 ב 5 מערכות הפקה והולכה של מיים 1:20,000

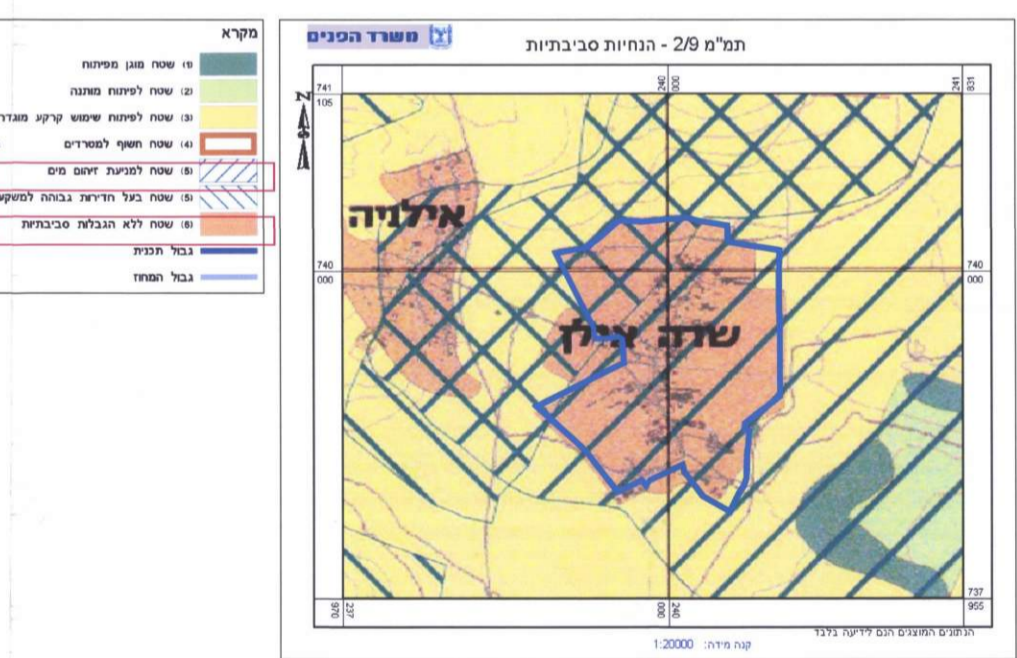

תמ"מ 9 2 הנחיות סביבתיות 1:20,000

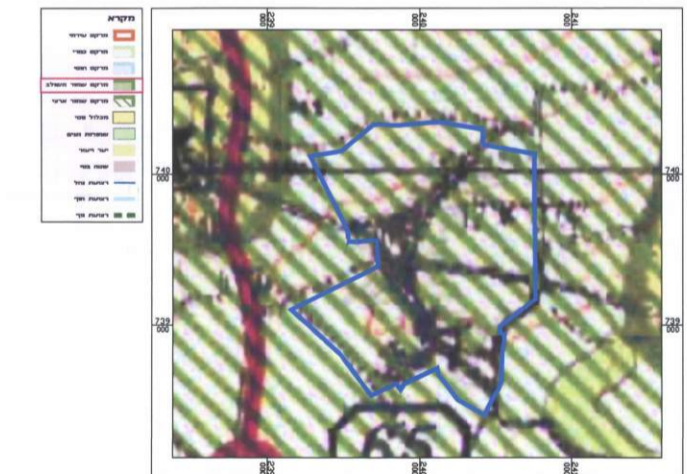

תמ"א 35 1:20,000

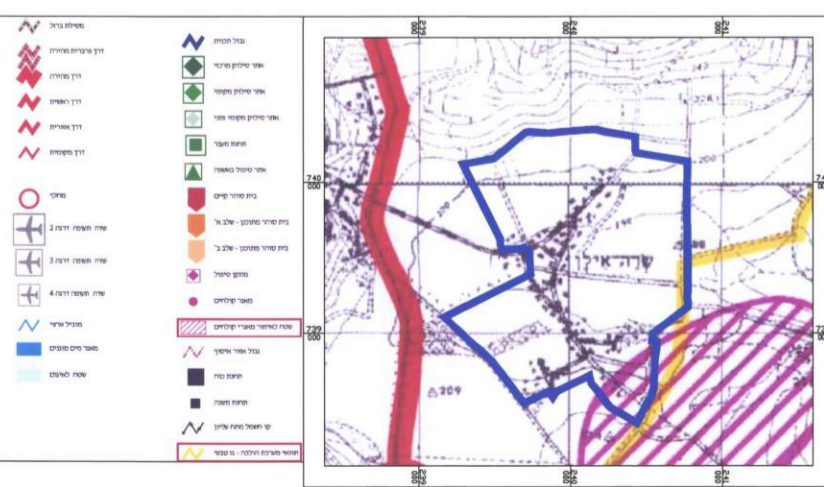

תמ"מ 9 2 מערכות הנדסיות ותשתיות 1:20,000