



**מקרא מצב מוצע:**

- גבול התכנית
- גבול תא שטח ומספרו
- מגרש המחולק
- לחצי שטח ומספריהם
- מגורים ביישוב כפרי
- דרך מאושרת
- קרקע חקלאית
- הנחיות מיוחדות
- שטח עתיקות
- קו בניין
- גבול גוש ומספרו
- גבול חלקה ומספרה
- גבול מגרש ומספרו
- מספר הדרך
- קווי בנין
- רוחב הדרך

18376  
38  
436  
000  
5 X 5  
00

מצב מוצע קנ"מ: 1:500

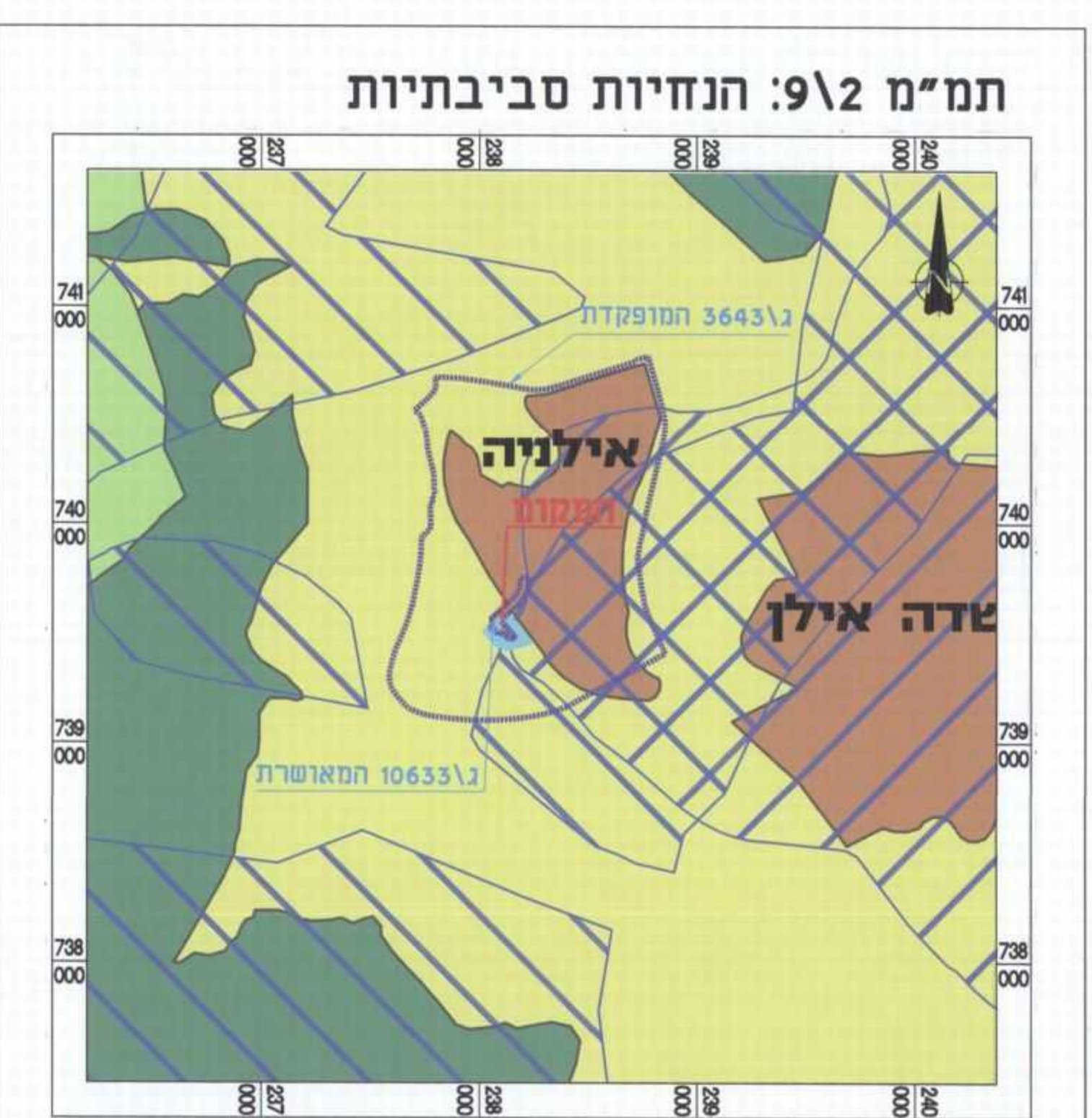

**מקרא**

- שטח מוגן מפיתוח
- שטח לפיתוח מותנה
- שטח לפיתוח שימוש קרקע מוגדר
- שטח למינעית זיהום מים
- שטח בעל חדרות גבוהה למשקעים
- שטח ללא הגבלות סביבתיות

מקרא קנ"מ: 1:25,000

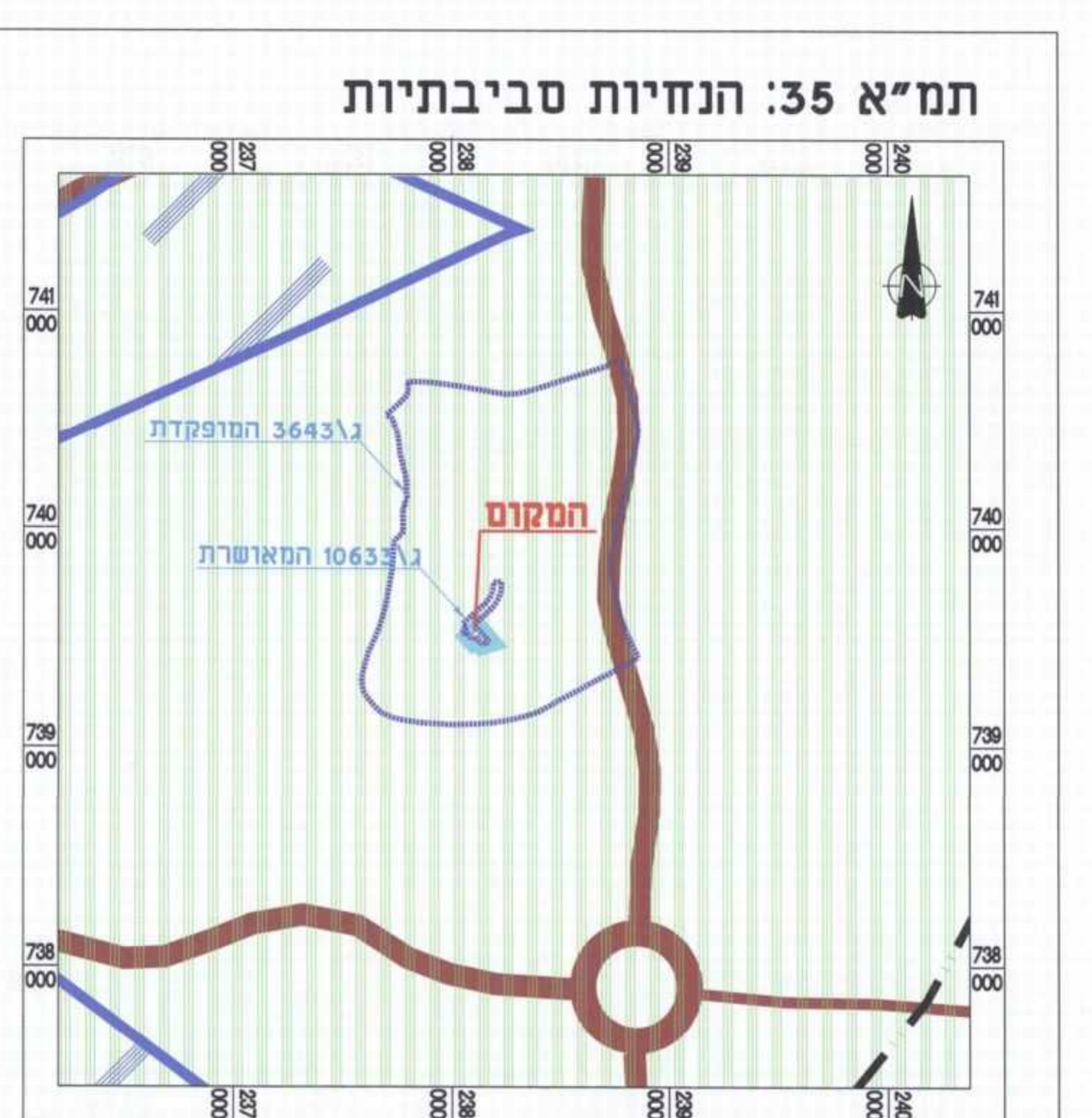

**מקרא**

- רשימות נפית - סביבתית גבוהה
- שטחי שימור משאבי מים
- דרכים ומחלפים
- קו צגרת גז טבעי

מקרא קנ"מ: 1:25,000



**מקרא:**

- שטח עתיקות
- יער טבעי לשימור
- יער נטע אדם קיים

מקרא קנ"מ: 1:25,000

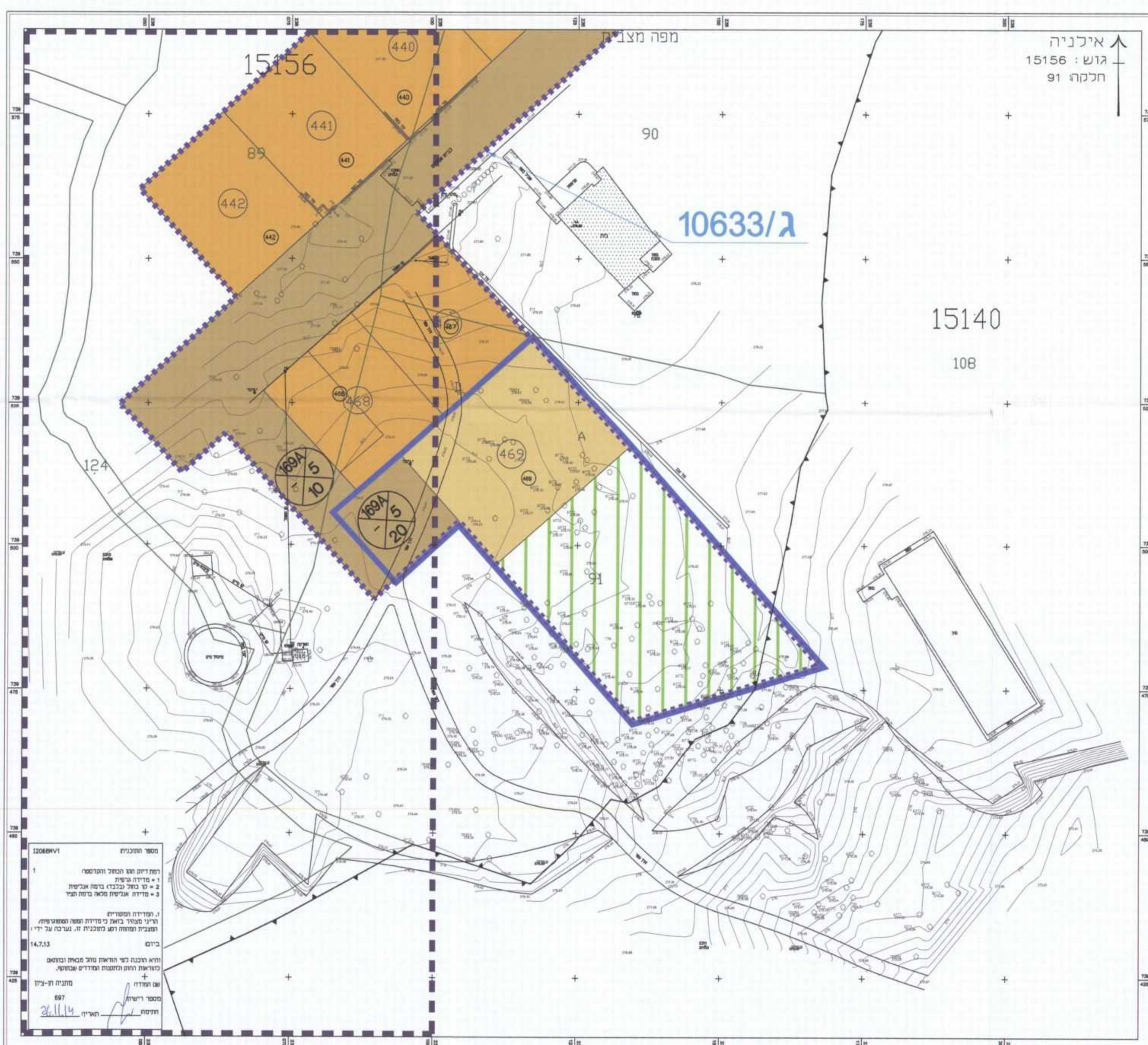

**מקרא מצב מאושר:**

- גבול התכנית
- גבול תכנית מאושרת ומספרה
- דרך מאושרת
- אזור מגורים A
- אזור מגורים D
- קרקע חקלאית
- שטח עתיקות
- גבול גוש ומספרו
- גבול חלקה ומספרה
- גבול מגרש ומספרו
- מספר הדרך
- קווי בנין
- רוחב הדרך

333/ג  
18376  
38  
436  
000  
5 X 5  
00

מצב מאושר קנ"מ: 1:500



**מקרא**

- יישוב כפרי /קהילתי
- חקלא/נוף כפרי פתוח
- שמורת טבע
- יער נטע אדם קיים
- דרך ראשית
- דרך אזורית
- מחלף

מקרא קנ"מ: 1:25,000

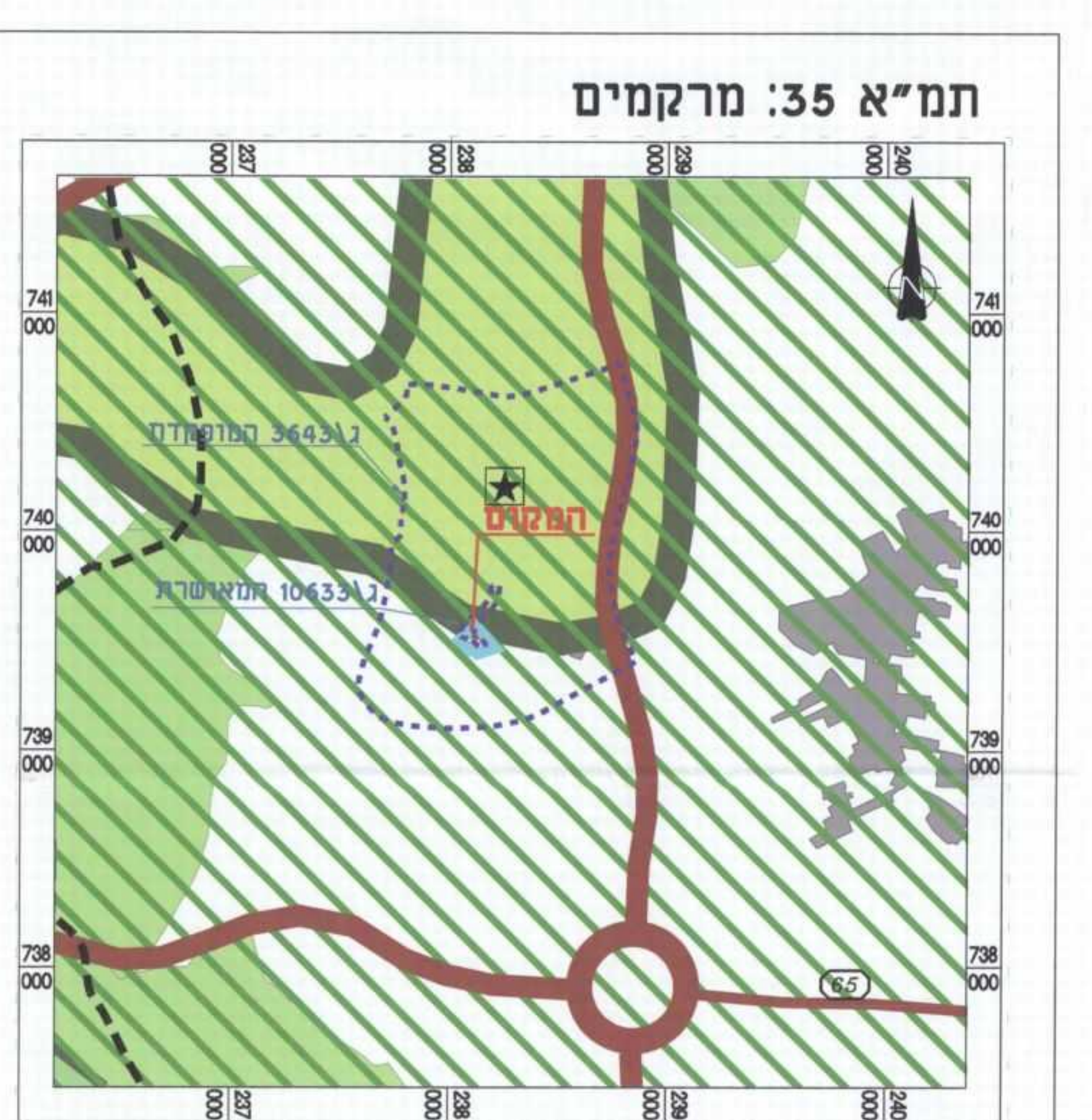

**מקרא**

- מרקם שמור משולב
- מכלול טבעי
- שמורות וגנים
- יער יעור
- שטח בני
- מכלול כפרי לשימור
- דרכים ומחלפים
- גבול נפה

מקרא קנ"מ: 1:25,000

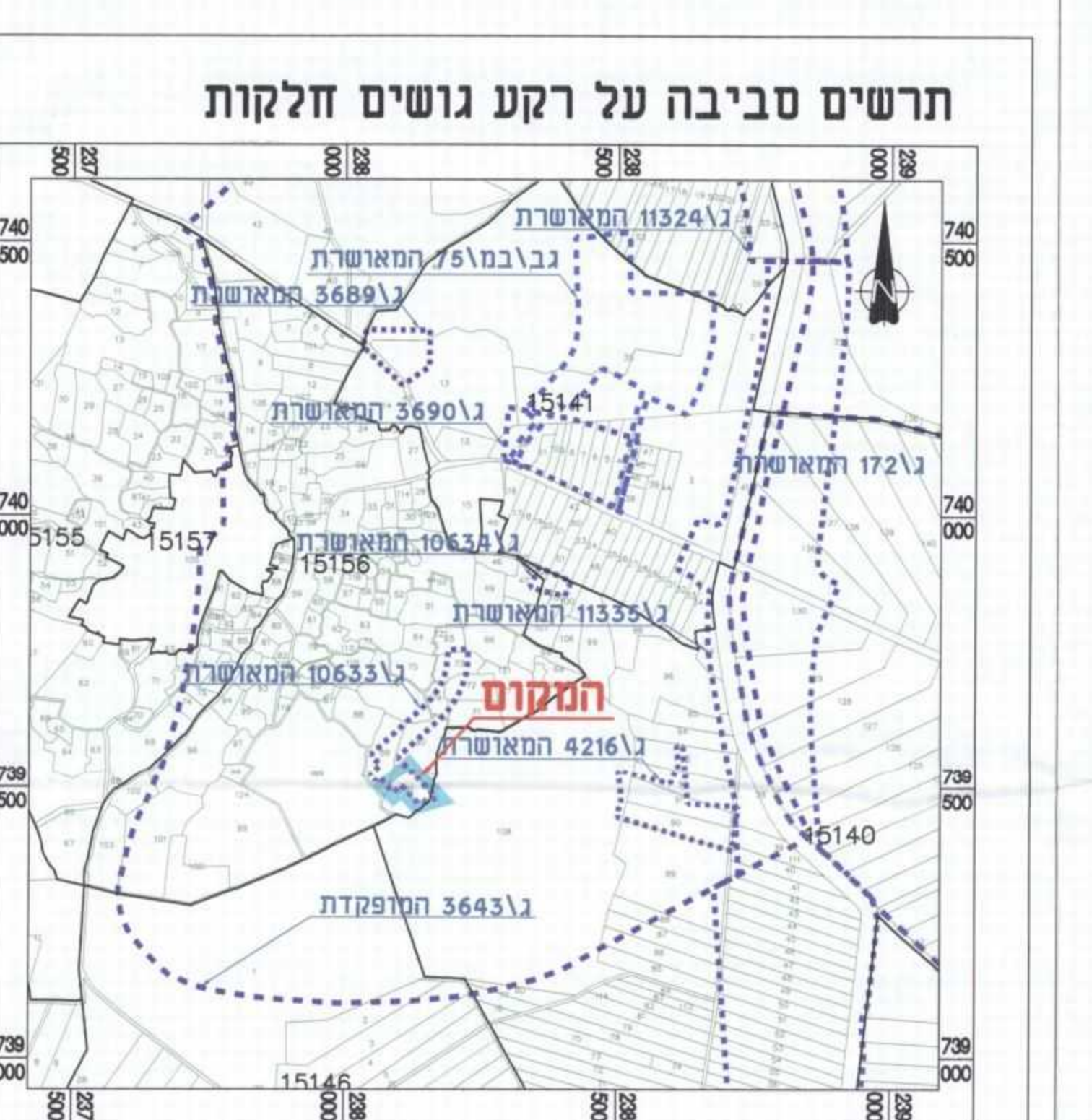

**מקרא**

- מחלף
- גבול תחנות

מקרא קנ"מ: 1:10,000

**תכנית ג/21412**

אילנה - שינוי יעוד קרקע בנחלה מסי 469 תכנית מפורטת

**תשריט**

מחזור: 1:500  
מרחב תכנון מקומי: גליל תחתון  
רשות מקומית: מוא"ז גליל תחתון  
ישוב: אילנה  
שטח התכנית: 2,326 מ"ר  
קנה מידה: 1:500

שטח	סוג אזור חקלאות	החשפה בתכנית	היתרים או הרשאות
15156	מסדר	חלקה בשלמותה	תכנית נעילת מיוחדת לרצ"א
15140	מסדר	-	היתרים או הרשאות

גושים וחלקות בתכנית:

גוש: 15156  
מסדר: -  
חלקי חלקות: 91

גוש: 15140  
מסדר: -  
חלקי חלקות: 108

שלב: מילוי נתאים למתן תוקף מהדורה: 1 תאריך: 11.2014

**חוזמות מוסד התכנון:**

**שמות וחתימות:**

תאריך	חתימה	שם פרטי	מספר זהות	שם מוסד	חתימה
11/4/14	אברהם סימון ער-דין	אברהם	012445762	רשות מקומית	
11/4/14	אברהם סימון ער-דין	אברהם	012445762	רשות מקומית	
11/4/14	אברהם סימון ער-דין	אברהם	012445762	רשות מקומית	
20.11.14		רודי ברג	015463839	עורך התכנית	
26.11.14		חן-ציון	056439219	מודד	

**הצהרת מודד:**

הריני מצהיר בזאת כי מדידת המפה הוסגרה/ת/המצבית המרווה רקע לתכנית זו, ונערכה על ידי ביום: 14.7.13 והיא הוכנה לפי הוראות נוהל מביאת וברחאם לוראות החוק ולתקנות המודדים שבתוקף דיוק המו הכחול והמדוט: **ידידה גרפיקס** (כולל המו הכחול) ברמה אנליטית/מדידה אנליטית/מלאה ברמת תציר (כולל המו הכחול).

מחנה חן-ציון: 697  
מספר רישיון: