

תכנית גא21180
לגטימציה לתוספת בנייה
רחוב חסיבת יפתח 105, כרמיאל
תכנית מפורטת

מספר תכנית: 21180-03
 תאריך: 03-03-2015
 גודל: 2000 מ"ר

תשריט

איזור וחלוקה	סמכות ראשית	יתרית או הרשות	חלקי חלוקה
גלג אזור וחלוקה	ועדה מחוזית	תכנית עיתון	מחוז כרמיאל

מחוז : 197
 מרחב תכנון מקומי : ועדה כרמיאל
 רשות מקומית : עיריית כרמיאל
 שטח התכנית : 260.0 מ"ר
 קנה מידה : 1 : 500

גושים וחלוקות בתכנית :

גוש	סוג תרשום	חלקות בשלמותן	חלקי חלוקה
19872	מוסדר		8, 45

חזמת מוסד התכנון : חזמת מועצה מקומית

חוקה : 02/02/15
 תאריך : 7
 מחזור : 7
 שלב : חוקה

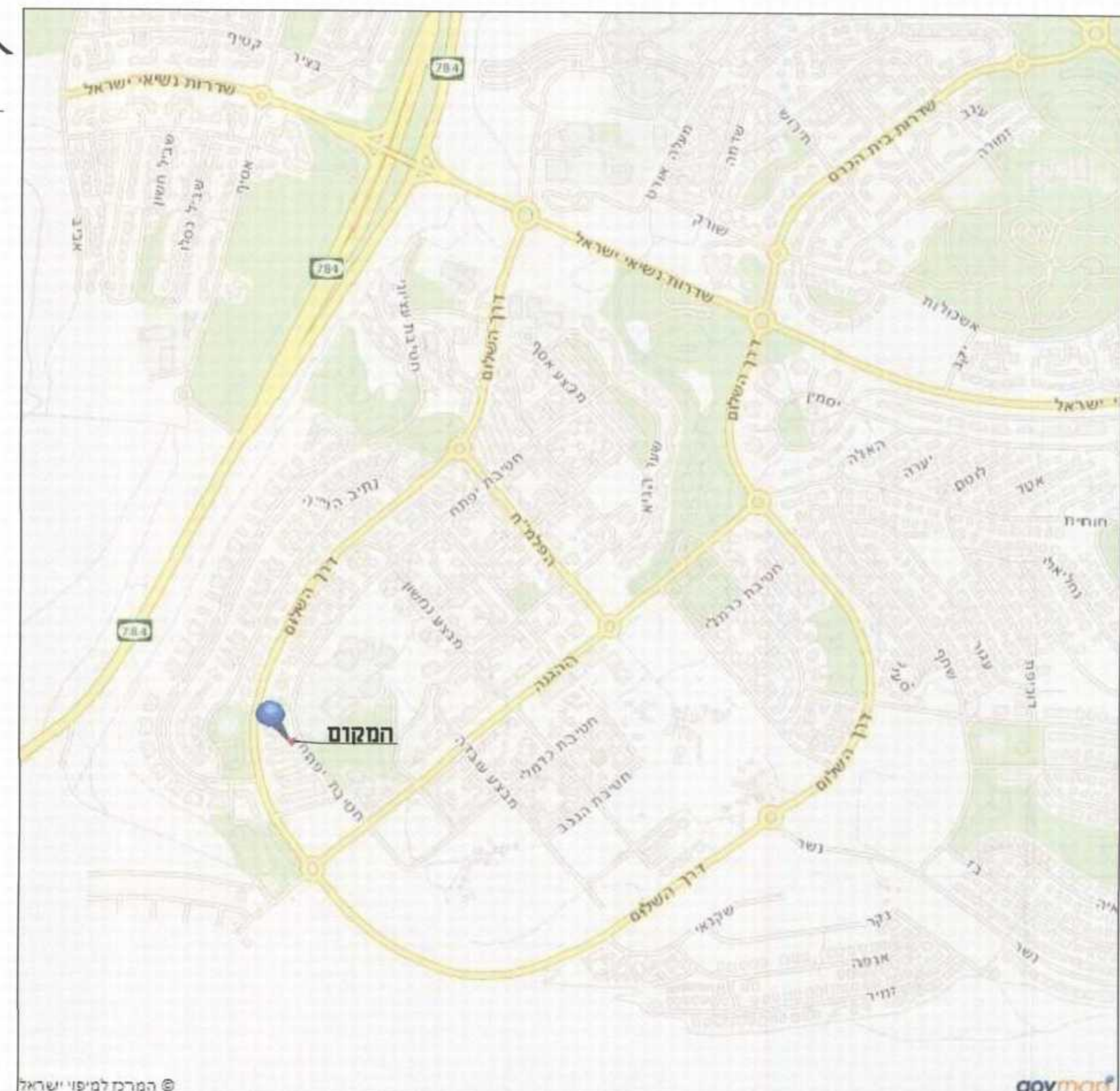

תרשים התמצאות כללית קנ"מ 10.000

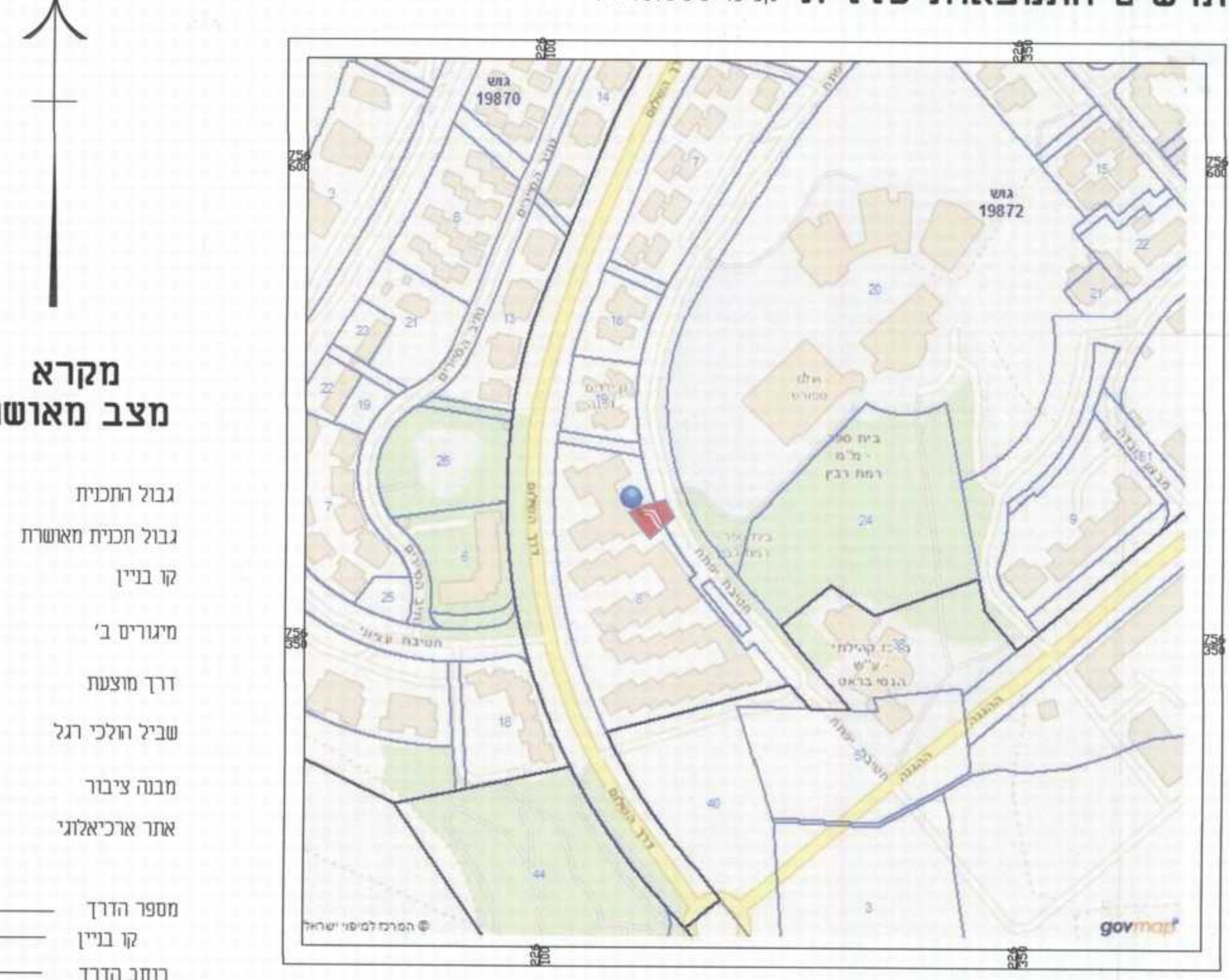

תרשים סביבה קרובה קנ"מ 2500

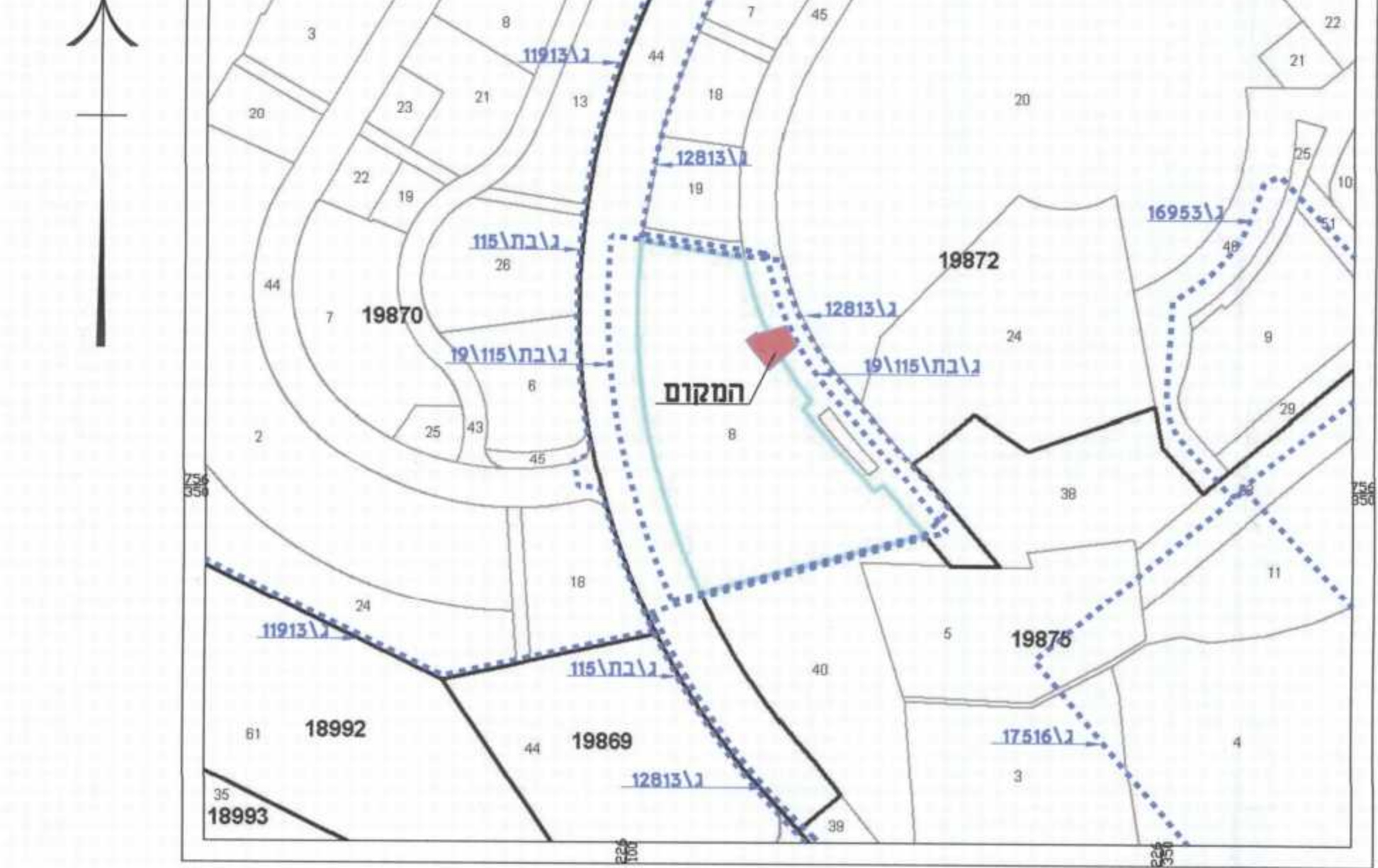

תרשים קומפליציה מתכנית מאושרת קנ"מ 2500

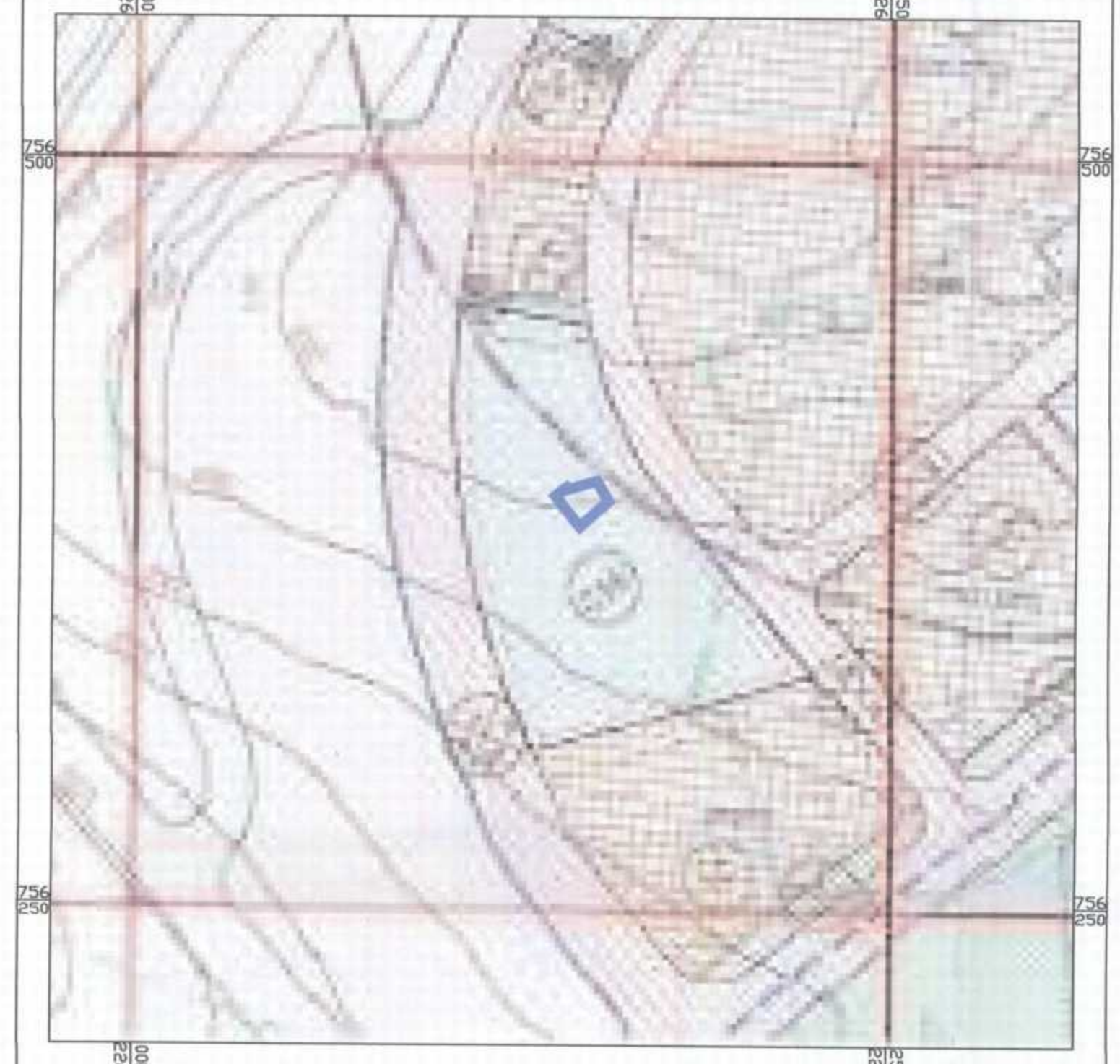

תשריט תכנית מאושרת גלבא115 קנ"מ 2500

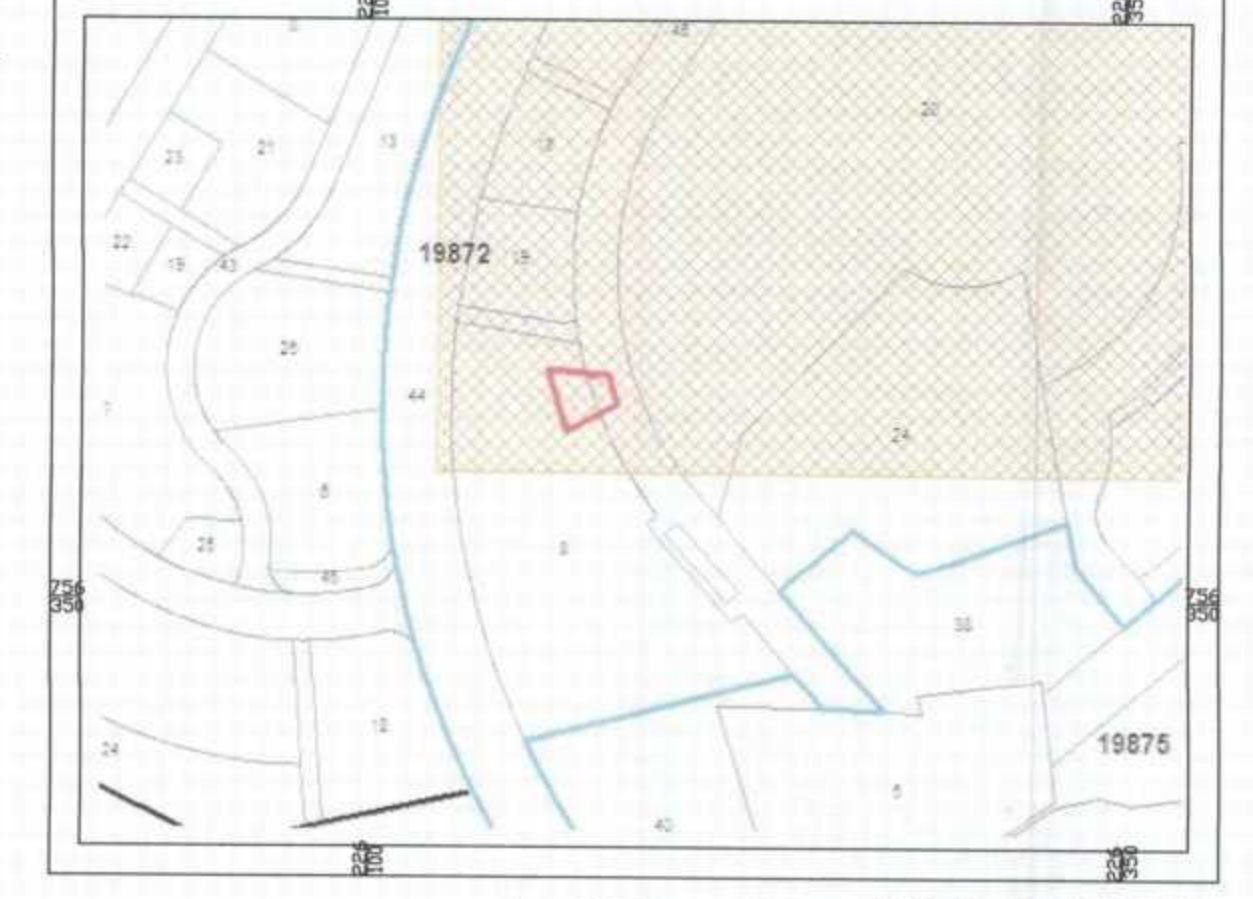

תשריט עתיקות קנ"מ 2500

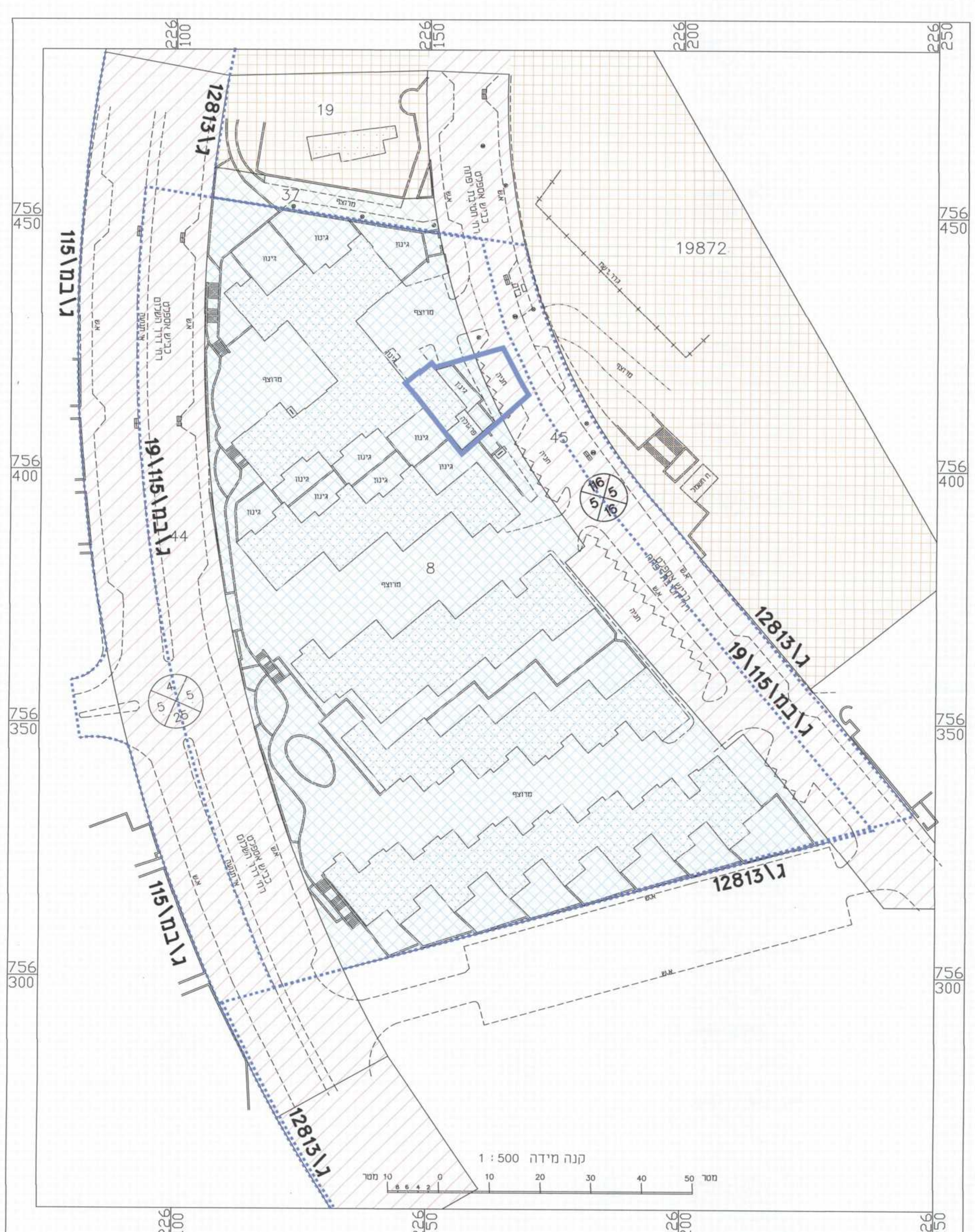

תרשים מצב מאושר קנ"מ 500
לפי תכנית גלבא115

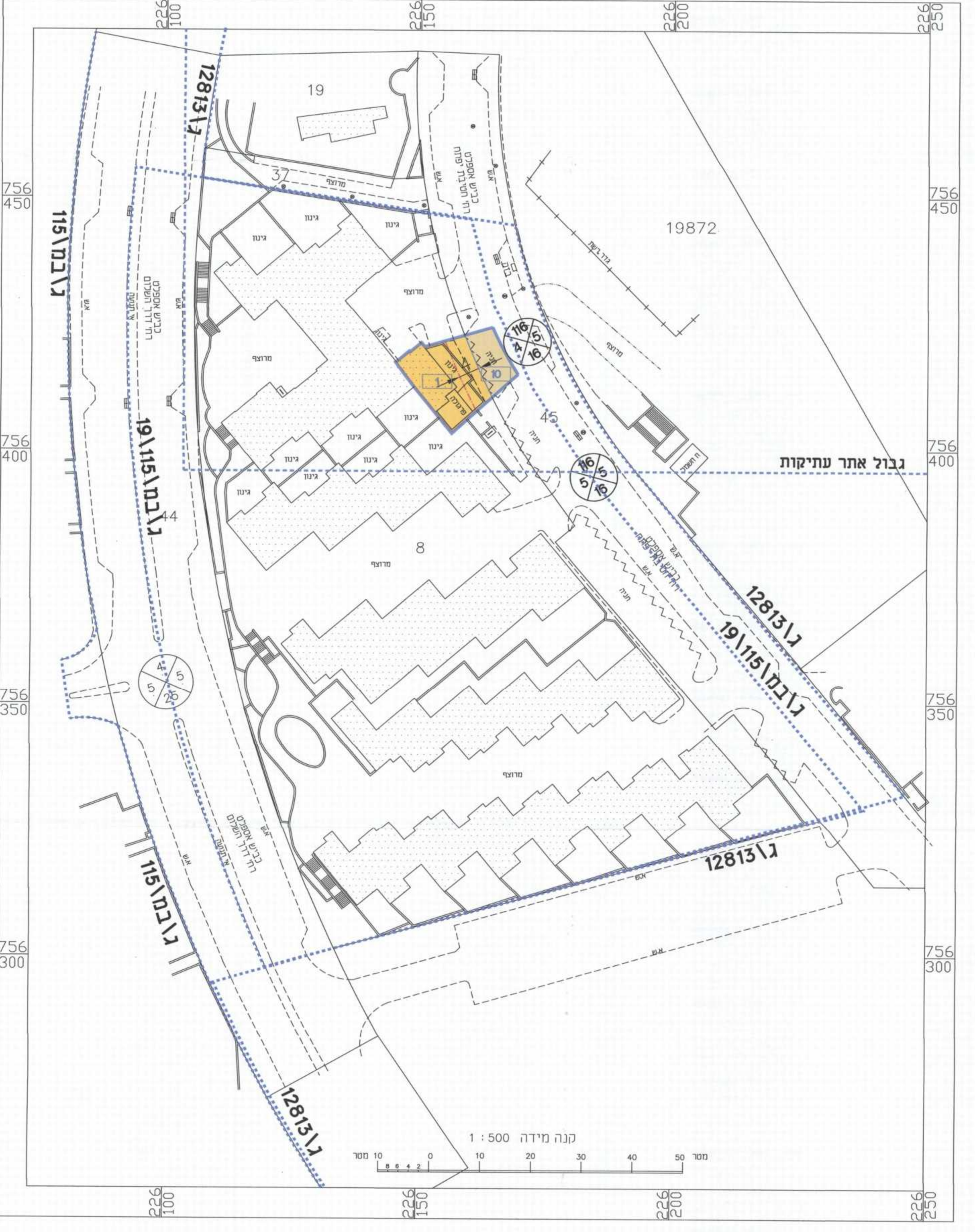

תרשים מצב מוצע קנ"מ 500

- מקרא מצב מאושר**
- גבול תכנית
 - גבול תכנית מאושרת
 - קו בניין
 - מגורים ב'
 - דרך מוצעת
 - שביל הולכי רגל
 - מבנה ציבור
 - אתר ארכיאולוגי
 - מספר הדרך
 - קו בניין
 - רוחב הדרך

- מקרא מצב מוצע**
- גבול תכנית
 - גבול תכנית מאושרת
 - קו בניין
 - מגורים ב'
 - דרך מאושרת
 - אתר עתיקות
 - תא שטח
 - מספר הדרך
 - קו בניין
 - רוחב הדרך

שמות ותחומות :

יוזם התכנית	הרצל גלן
מניח התכנית	הרצל גלן
בעל חובות בקרקע	חברת מנהל"ש ישרא
עורך התכנית	קריים וקסמור אדריכלית
מוסד	נידבג זוזאן

הצגרת המוסד :

הרצל גלן
 27.04.14 הוא זכיה לפי הרשות מזה מבית ובמסגרת לרואות חוקה ותחומות מוצעים שנושף. דיוקו והו אכחול והקוסטר : מדינה גרפול' קו כחול (בלבד) ברמה אגלמית מדינה אגלמית מכה ברמה תציר' (מכלל והו אכחול)

שם המוסד : נידבג זוזאן
 מספר רישון : 1176
 תאריך : 04/05/14
 חתימה : **איתי זוזאן**
מוסד מדינות מוסד
 גלן 100