

מצב מוצע קני"מ 1:500

מחזור : 233
 נפה : 600
 מקום : 233
 גוש : 450
 חלקה : 500
 בעל הקרקע : 233
 שטח תחום מגורים : 233 מ"ר
 שטח : 233 מ"ר
 הוכן עבור : משי ווילינסקי

מצב מוצע קני"מ 1:500

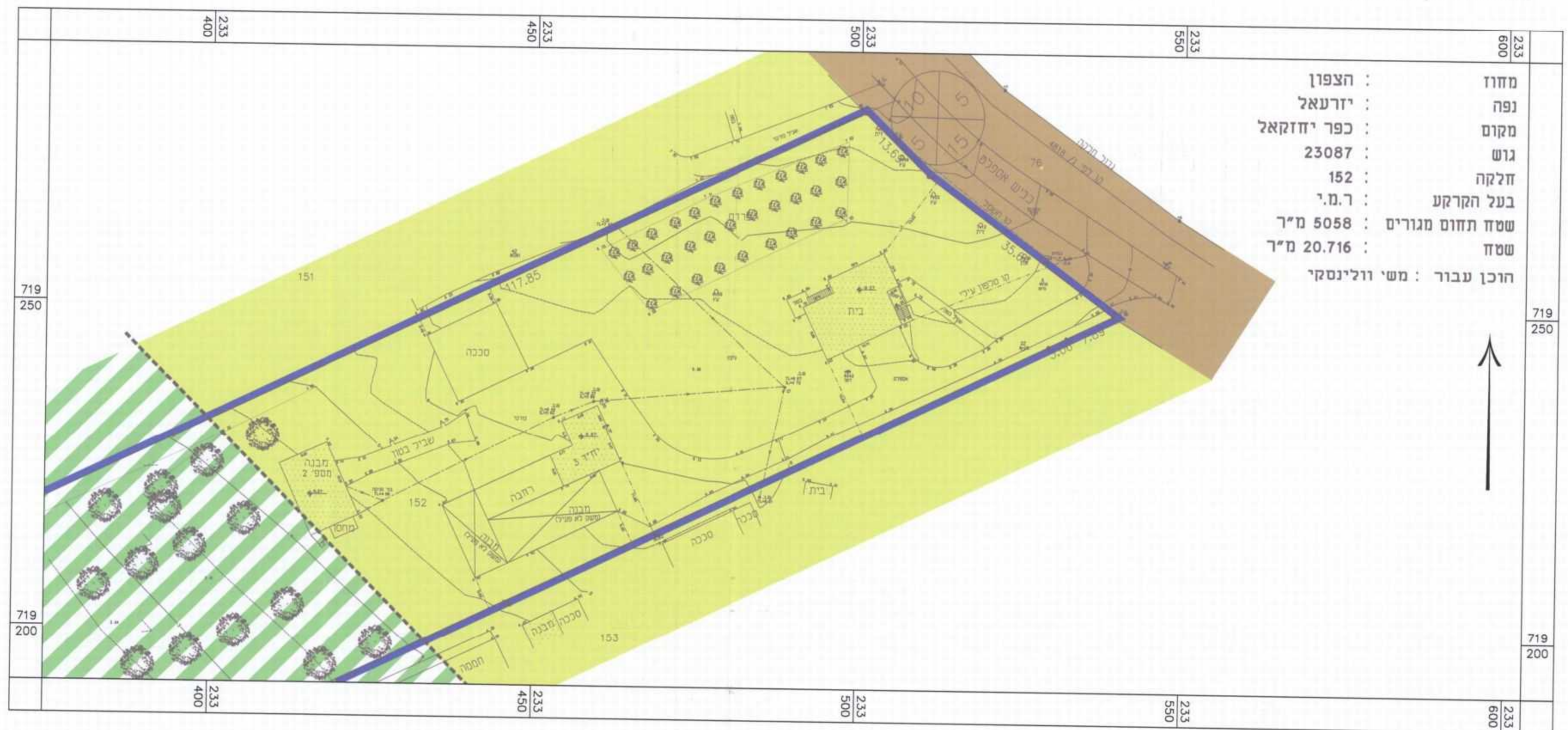

מצב מאושר קני"מ 1:500

מחזור : 233
 נפה : 600
 מקום : 233
 גוש : 450
 חלקה : 500
 בעל הקרקע : 233
 שטח תחום מגורים : 233 מ"ר
 שטח : 233 מ"ר
 הוכן עבור : משי ווילינסקי

מצב מאושר קני"מ 1:500

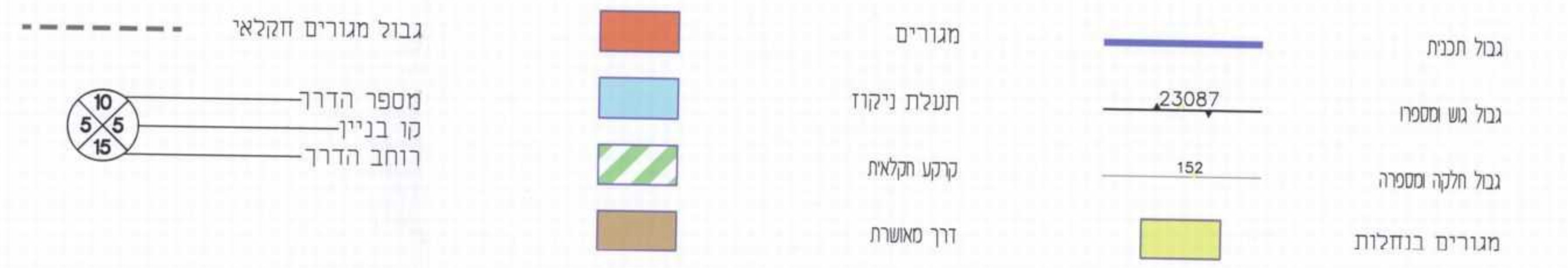

מקרא מצב מאושר:

גבול מגורים חקלאי

מספר הדרך: 10, 5, 15

קו בניין

קו רוחב הדרך

מגורים

תעלת ניקוז

קרקע חקלאית

דרך מאשרת

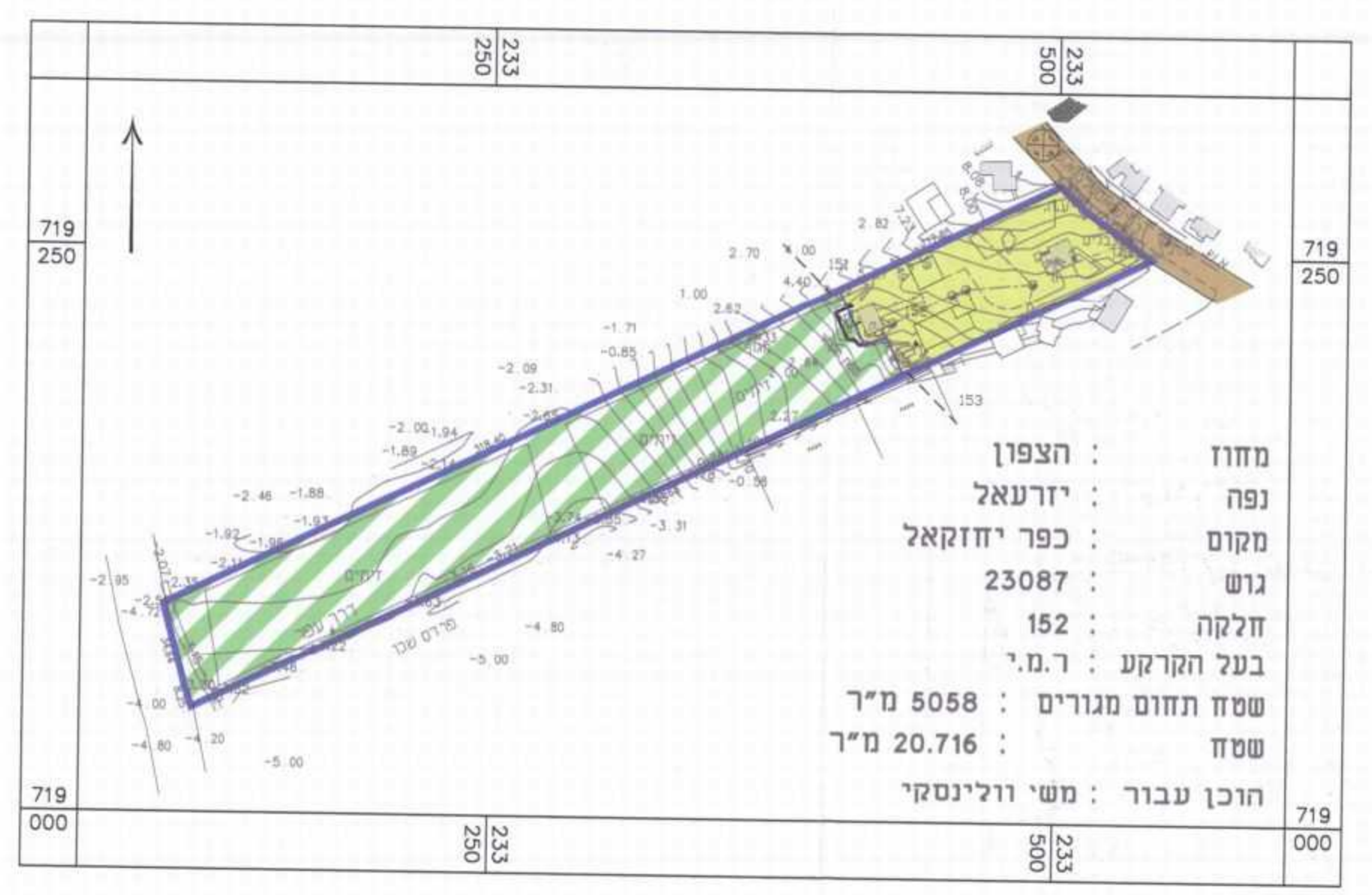

מצב מוצע קני"מ 1:2500

מחזור : 233
 נפה : 600
 מקום : 233
 גוש : 450
 חלקה : 500
 בעל הקרקע : 233
 שטח תחום מגורים : 233 מ"ר
 שטח : 233 מ"ר
 הוכן עבור : משי ווילינסקי

מצב מוצע קני"מ 1:2500

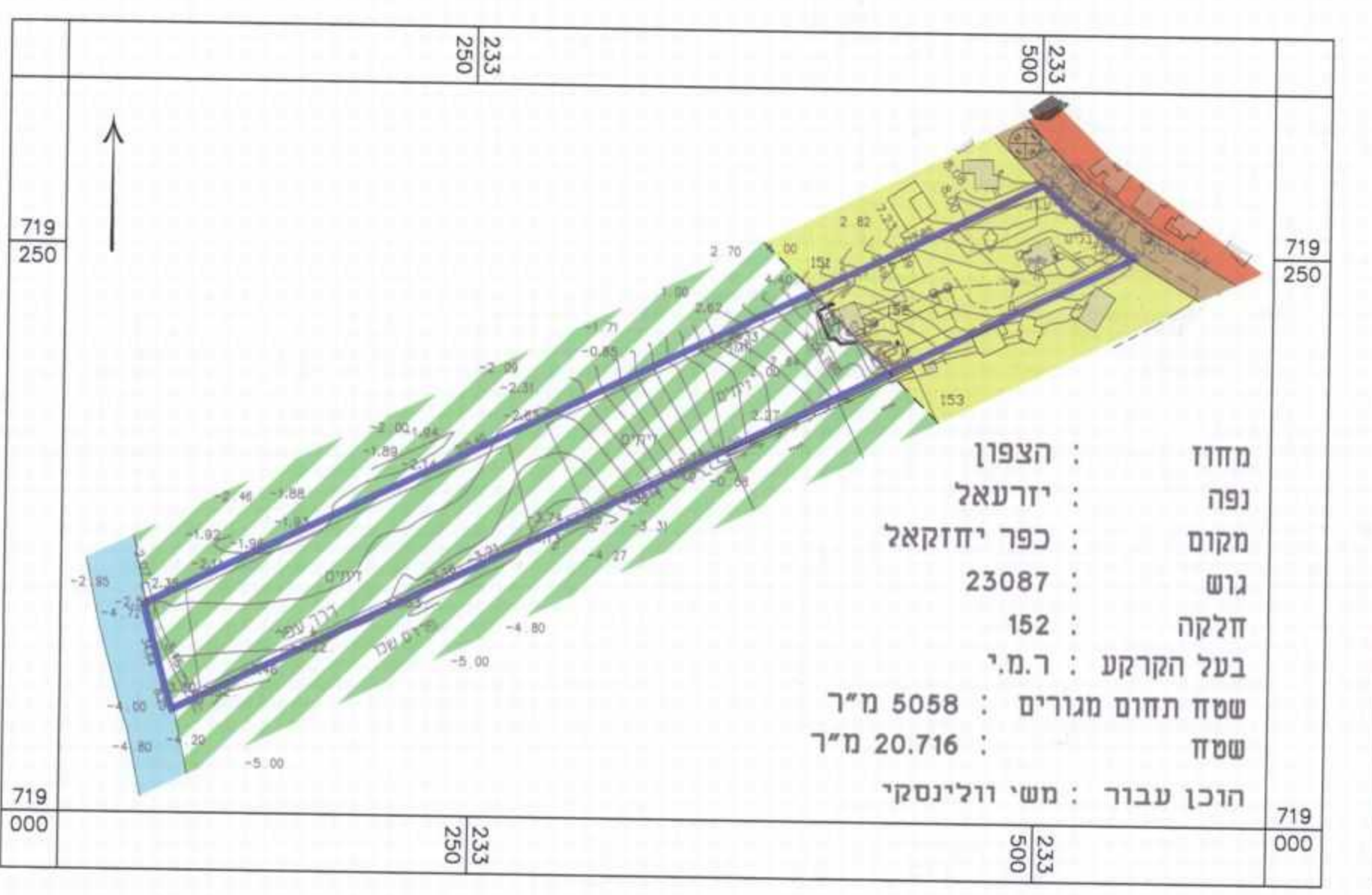

מצב מאושר קני"מ 1:2500

מחזור : 233
 נפה : 600
 מקום : 233
 גוש : 450
 חלקה : 500
 בעל הקרקע : 233
 שטח תחום מגורים : 233 מ"ר
 שטח : 233 מ"ר
 הוכן עבור : משי ווילינסקי

מצב מאושר קני"מ 1:2500

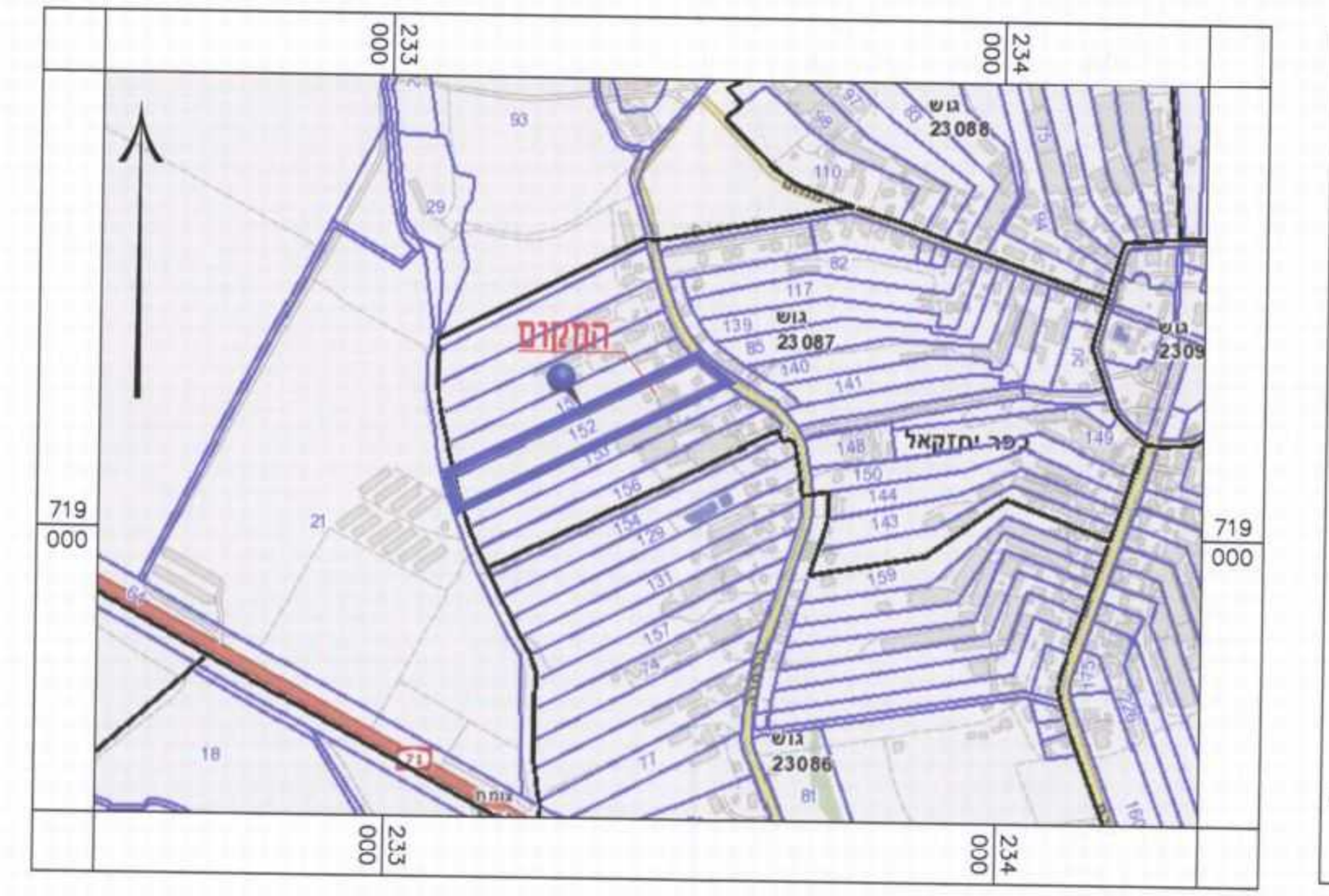

תרשים הסביבה לפי גושים וחלקות קני"מ 1:10000

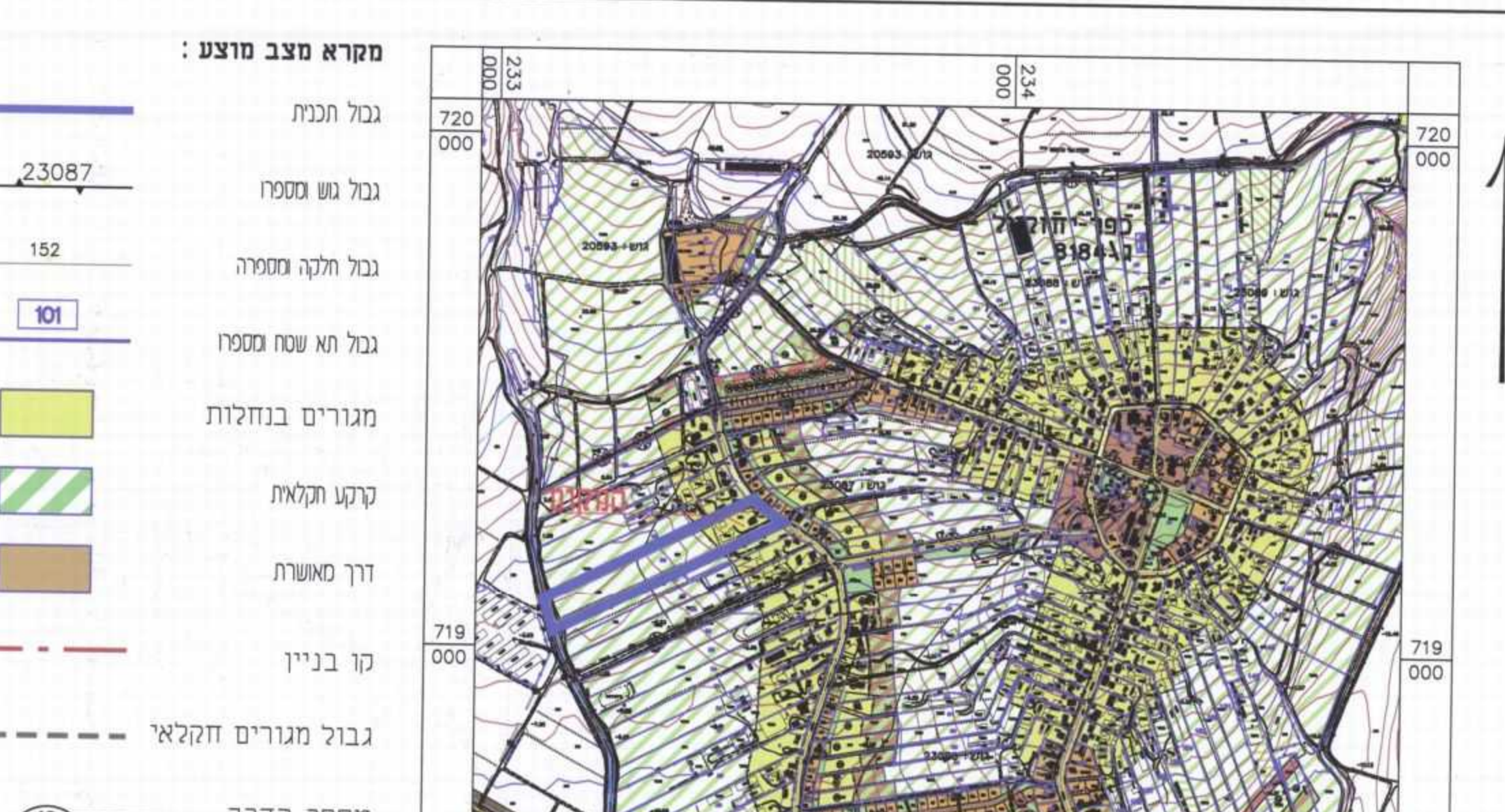

מקרא מצב מוצע:

גבול חכנת

גבול גוש מספר

גבול חלקה ומספרה

גבול תא שטח מספר

מגורים בנחלות

קרקע חקלאית

דרך מאשרת

קו בניין

גבול מגורים חקלאי

מספר הדרך: 10, 5, 15

קו בניין

רוחב הדרך

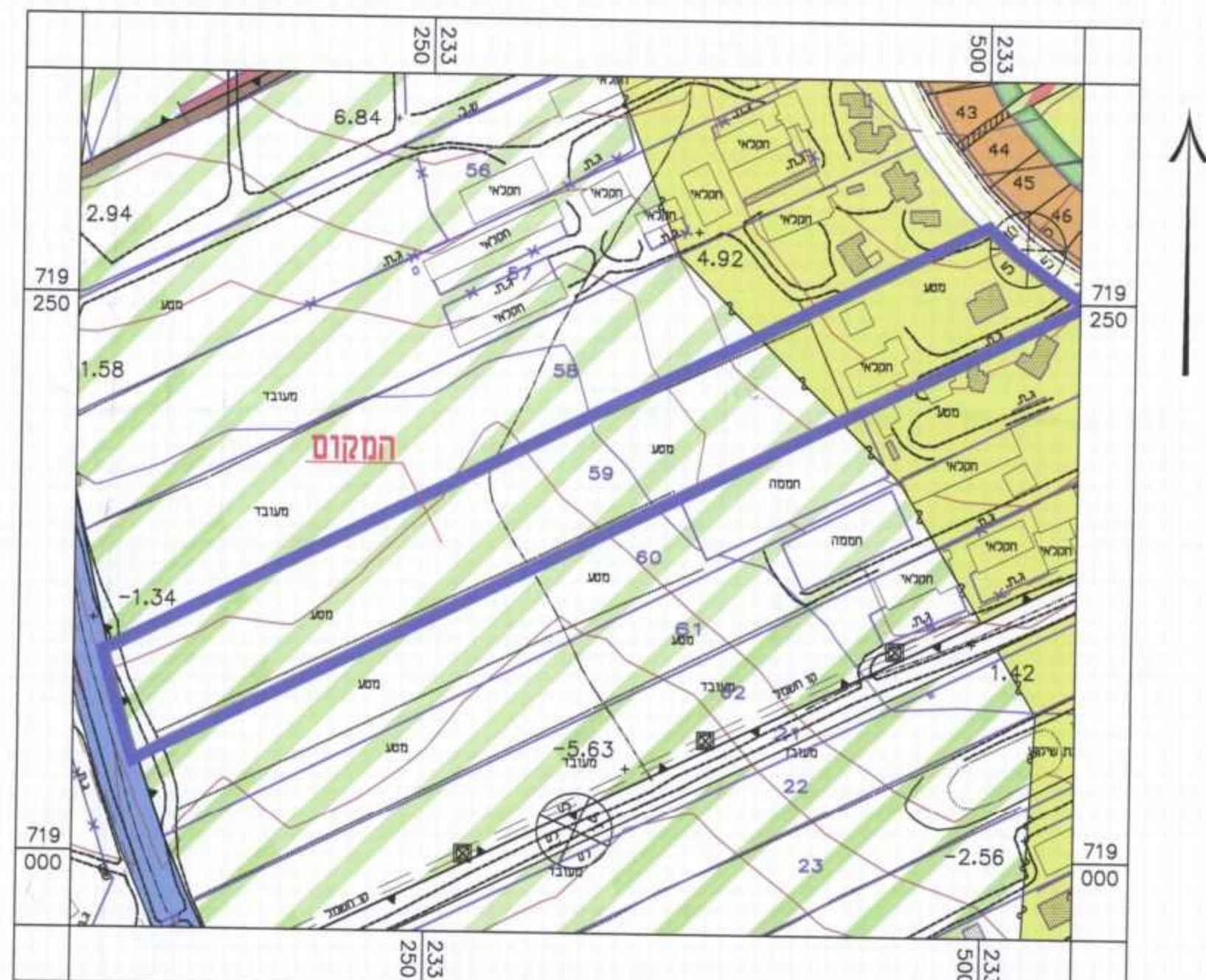

תרשים סביבה לפי תכנית מסי 81844 המאושרת 1:2500

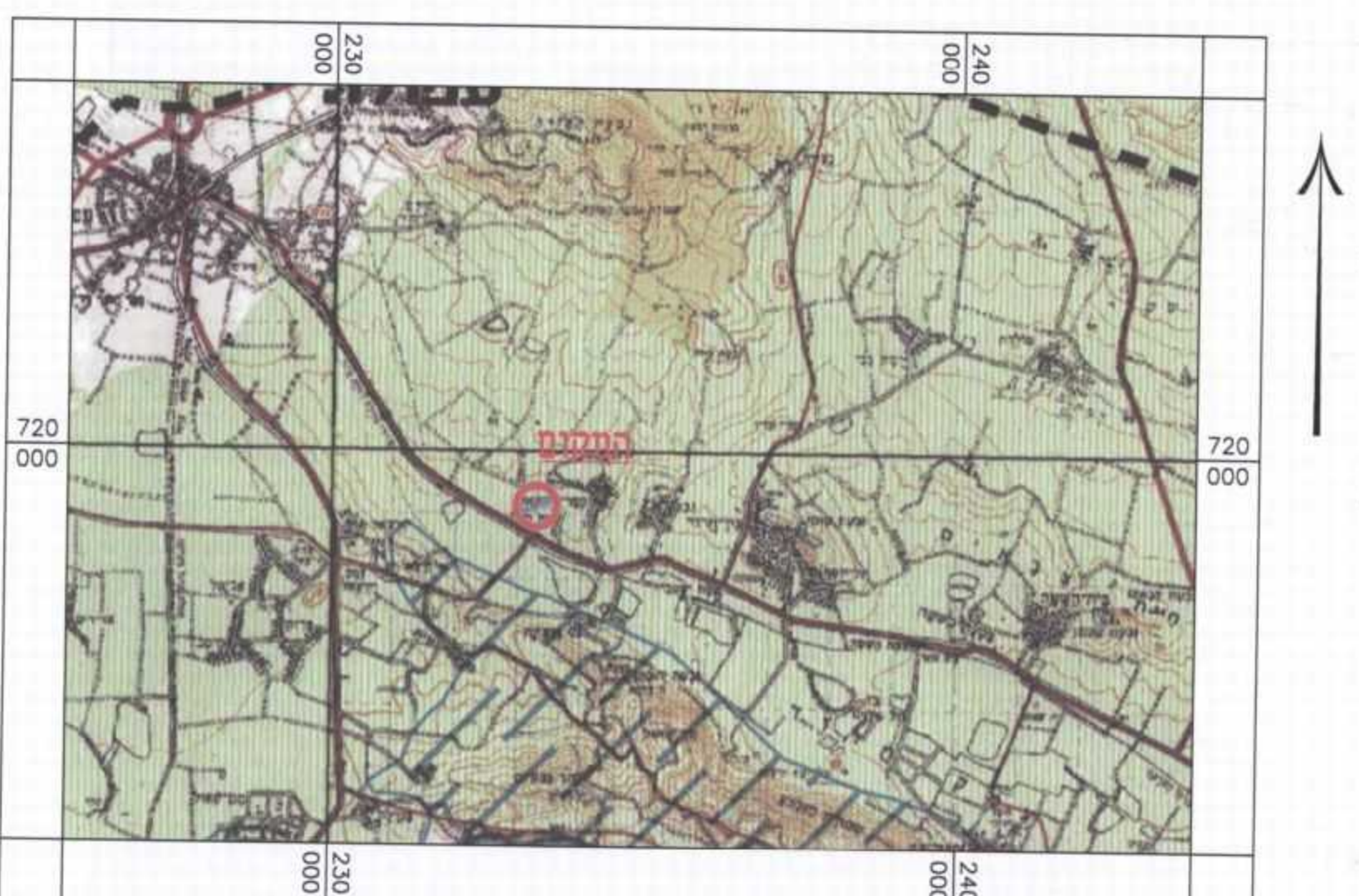

תרשים הסביבה לפי תמ"א 35 תשרי הנדויות סביבתיות קני"מ 1:100000

תוכנית מסי ג/21281

שם התכנית: **שניונים נקודתיים בנוחלה 89 - כפר יחזקאל**

תשריט

איחוד וחלוקה	סמכות ראשית	יתרים והרשאות
ללא איחוד וחלוקה	ועדה מהווית	תכנית עניינת מכוחה לדו"צית היתרים או הרשאות

מחזור : 233
 מרחב תכנון מקומי : 450
 רשות מקומית : 233
 שטח התכנית : 20346 מ"ר
 קנה מידה : 1:500

גושים וחלקות בתכנית:

גוש	סוג הרגש	חלקות בשלמותן	חלקות חלקיות
23087	רשום	152	-

חותמת מוסד התכנון: חותמת מוד"ל

שלב: מתן תוקף | **מהדורה:** 1 | **תאריך:** 30.06.2014

שמות וזהימות:

יחוס התכנית	מסמך	מס' ת.ד.	מס' טל.	מס' פקס	מס' דוא"ר	מס' אינטרנט
מס' ת.ד. 59	מס' טל. 052-6303800	מס' פקס 04-6531795	מס' דוא"ר 04-6531795	מס' אינטרנט 04-6531795	מס' אינטרנט 04-6531795	מס' אינטרנט 04-6531795

בעל הזכויות בקרקע: מ.ד. 580 נצרת עילית 1705 | מס' טל. 04-6558211 | מס' פקס 04-6560521 | מס' דוא"ר tsa.fentichur@msh.gov.il

עורך התכנית: מ.ד. 214 נצרת עילית 1705 | מס' טל. 04-6572496 | מס' פקס 04-6572496 | מס' דוא"ר bishara.hani@gmail.com

מוד"ל: מ.ד. 16 נפוצה | מס' טל. 04-6594970 | מס' פקס 04-6595164 | מס' דוא"ר ROT-SHEVEZAHAVY@NET.I

הצטרף מוד"ל: ח"מ ש.ב. 584 | מס' טל. 04-6594970 | מס' פקס 04-6595164 | מס' דוא"ר ROT-SHEVEZAHAVY@NET.I

הצטרף מוד"ל: ח"מ ש.ב. 584 | מס' טל. 04-6594970 | מס' פקס 04-6595164 | מס' דוא"ר ROT-SHEVEZAHAVY@NET.I