

תכנית מס' ג/17627

מרכז יער חינוכי- ציפורי

תכנית מפורטת - תשריט

איחוד וחלוקה	לכא איחוד וחלוקה
סמכות	ועדה מחוזית
היתרים/הרשאות	תכנית שמטובה ניתן להוציא היתרים או הרשאות

מחוז : **מרחב תכנון מקומי**
 משרת מקומית : **זירעלים**
 שטח התכנית : **41.86 ד'**
 קנה מידה : **1:1,260**
 גושים וחלקות בתכנית :

מס' גוש	17604	סוג גוש	מוסדר	מספר חלקות בשלמותן	4	מספרי חלקות בחלקן	7-5.1
חתימת מודד	 שפירא בני מודד מס' 583 רשיון 28.05.2014						

אשור/חתימות מוסדות תכנון :

השרה לתכנון ובינוי עירוני
 משרד הבינוי והנדסה
 ת.ד. 52, ירושלים 1010505
 חש"מ: 19.12.14
 חש"מ: 13.04.15
 חש"מ: 13.04.15
 חש"מ: 13.04.15

שלב : **מילוי תנאים לתוקף**

שמות וחתימות :

מגיש / יזם התכנית	קרן ליימית ישראל ת.ד. 45, קריית חיים 26103 ח.ד. 45 ק. חיים ב. 2-2 04-6464494 מס' 04-6470268 04-8470307
--------------------------	--

בעלי זכויות בקרקע	מדינת ישראל באמצעות מנהל מקרקעי ישראל ת.ד. 2, ת.ד. 580, נצרת עילית 17105 מס' 04-6560521 04-6558211
--------------------------	--

שורר התכנית	ע"מ ו"ש האדרי אוריס ענבר ענבר-שפירא אדריכלות בע"מ ח.פ. 514921253 מס' רשיון 31132 מס' 04-9898920 04-9896017 inbar.iris@gmail.com
--------------------	---

מודד	בני שפירא והדגדג העברי 17 א, קריית חיים 26304 מס' רשיון 583 04-8726547 04-8410012 bshapira@bezeqint.net חש"מ: 28.05.2014 21.05.2007
-------------	--

הצהרת המודד
 הריני מצהיר בזאת כי מידתי המפה המפורפרת / המצבית המרוחה רק בתכנית זו. נערה על ידי ביום 28.05.14 והוא והננה לפי הוראות נוגר במאית ובהאם להוראות העסק ולחוקת המודדים שבחוקה. דיוק וגו' החבור והמקום: מדידה גרפית, סו' כחול (בכלבד) ברמה אנכית: מדידה אנכית: מלאכה ברמת תציר (כולל וגו' הנוכח).
 שפירא בני מודד מס' 583 רשיון 28.05.2014
 חש"מ: 13-04-15
 תאריך

תרשים סביבה קנ"מ 1 : 50,000

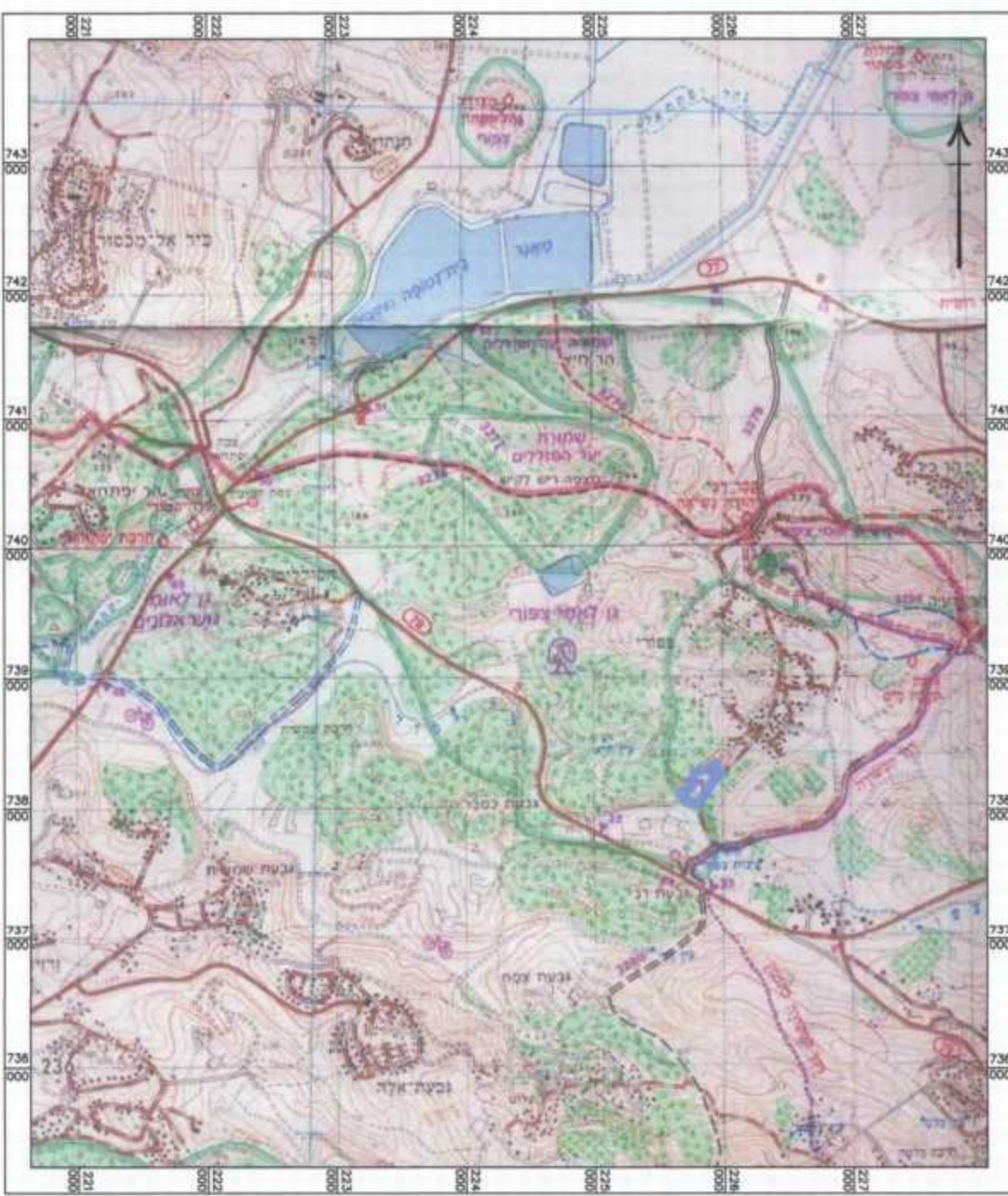

תרשים סביבה קנ"מ 1 : 10,000

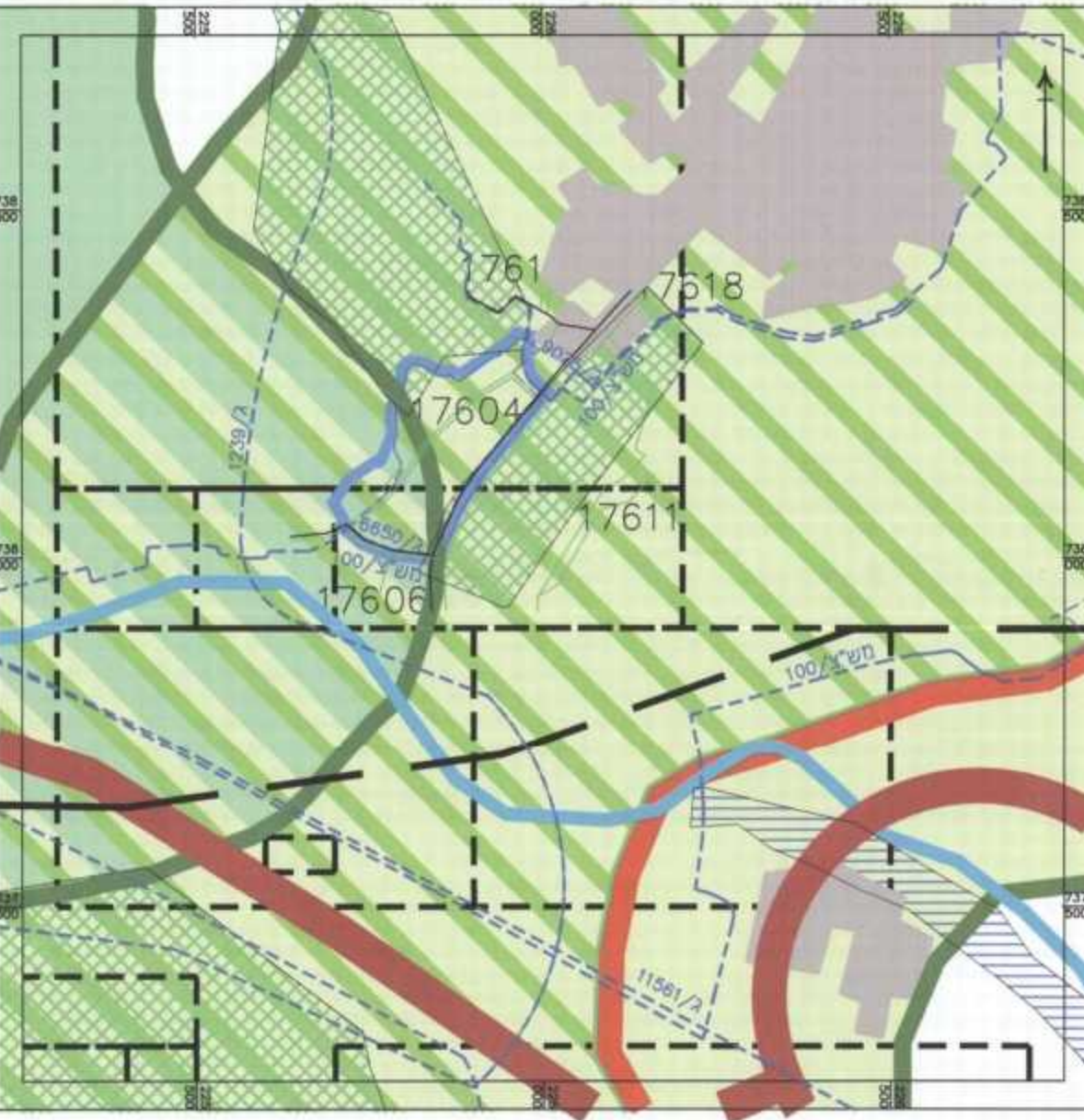

תרשים תמ"מ 2 (9) קנ"מ 1 : 10,000

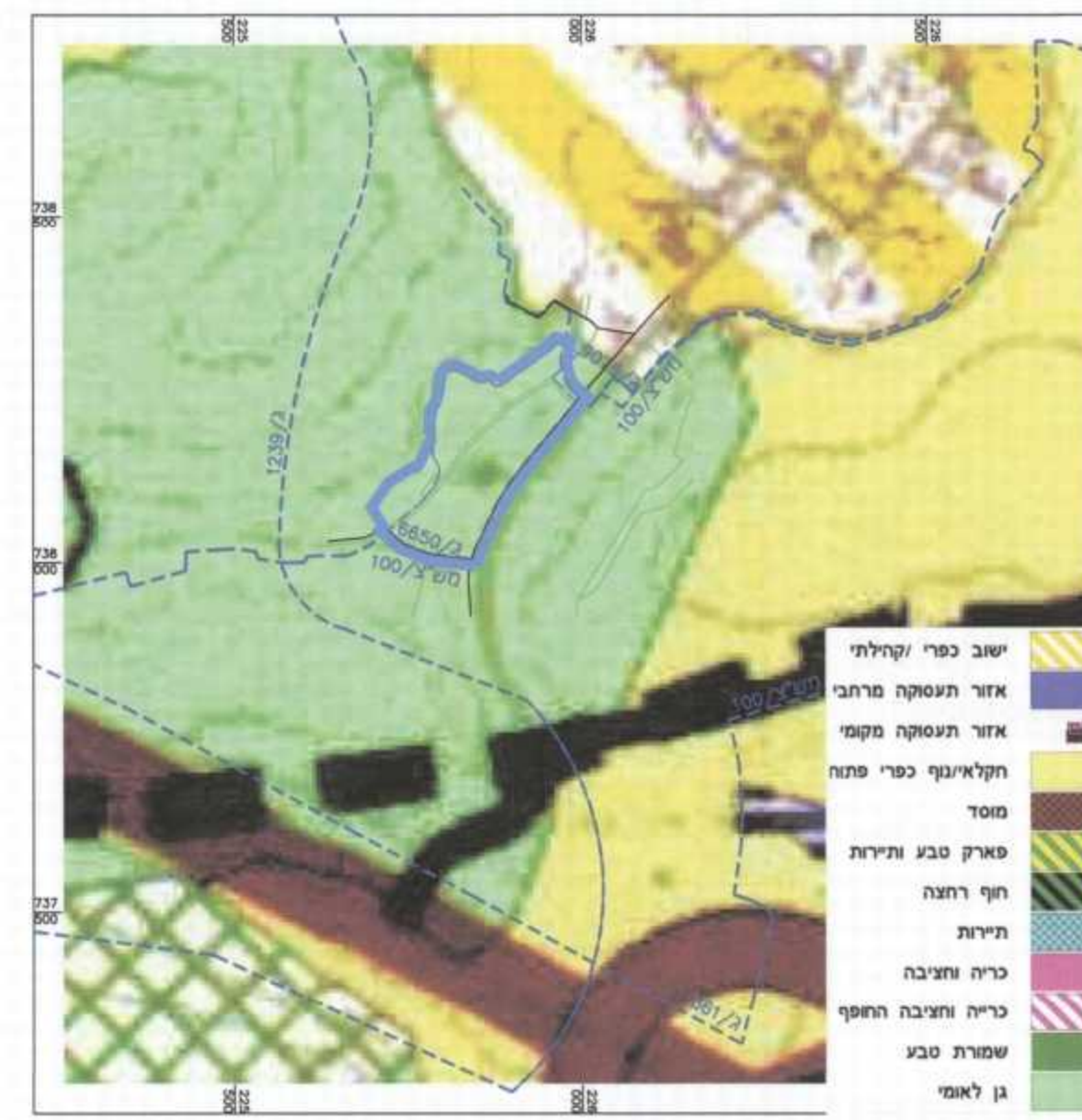

מקרא מצב מאושר :

	יער נטע אדם קיים לפי תמ"א 22
	נטיעות בגדות נולכים לפי תמ"א 22
	שמורות טבע וגנים לאומים לפי תמ"א 8
	אתר עתיקות
	דרך ראשית לפי תמ"א 3
	נחל לפי תמ"א 35
	מרקם עירוני לפי תמ"א 35
	מרקם שמור/משולב לפי תמ"א 35
	מכלול נופי לפי תמ"א 35
	גבול תחומי מופקדת
	מס' הדרך
	קו בנין מגבול רצועת הדרך
	רוחב הדרך

מצב מאושר קנ"מ 1 : 1260

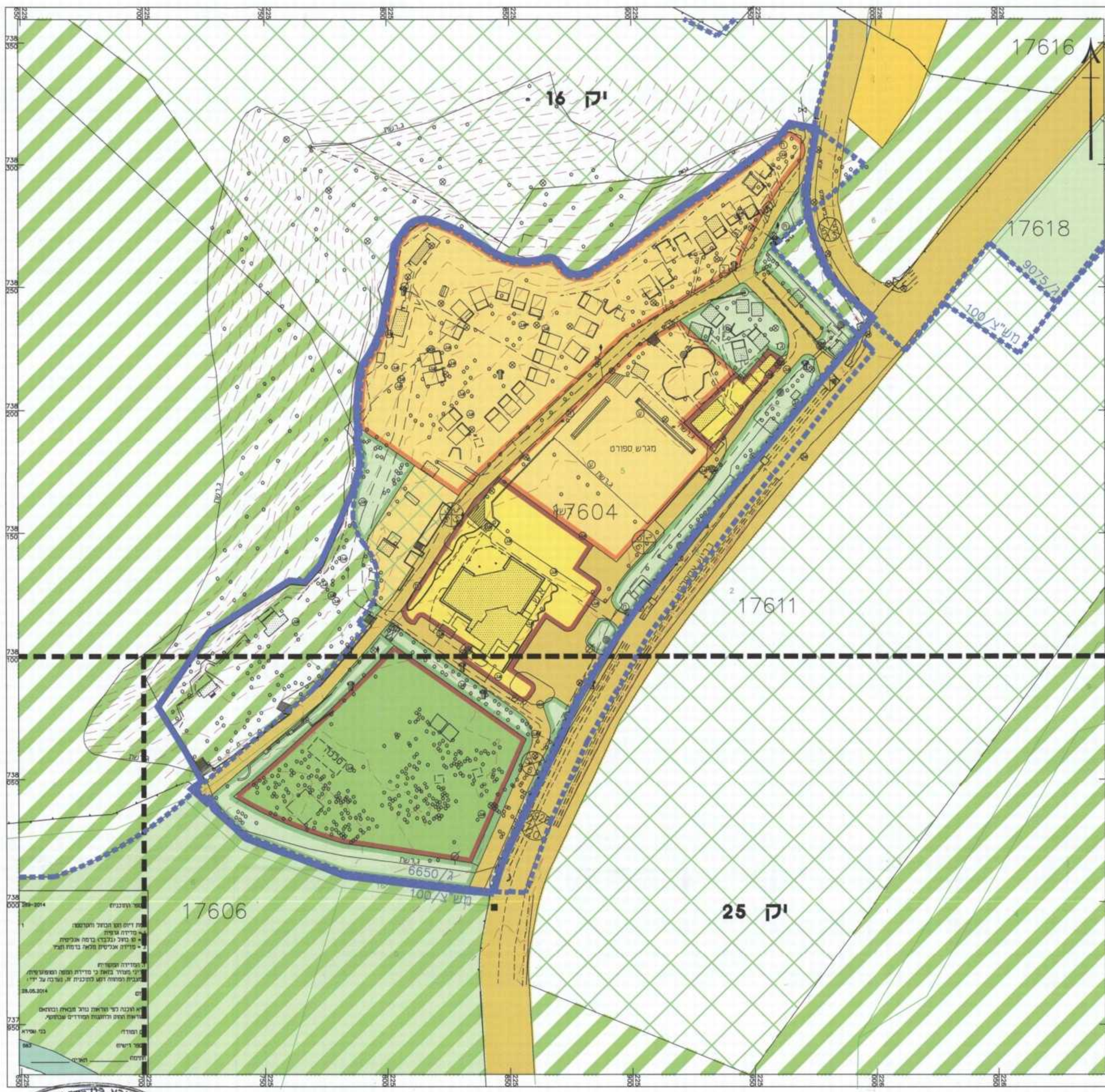

שפירא בני מודד מס' 583 רשיון 28.05.2014
 חש"מ: 13-04-15
 תאריך

מקרא מצב מוצע :

	מבנים ומסודות ציבור לחינוך, לתרבות ולפנאי
	פריט פתוח
	ספורט ונופש
	דרך מאשרת
	דרך מוצעת
	דרך לכביש
	יער נטע אדם קיים - תמ"א 22
	אתר עתיקות / אתר היסטורי
	מספר תא שטח
	גבול גוש
	גבול ומספר חלקה רשומה
	גבול התכנית
	מס' הדרך
	קו בנין מגבול רצועת הדרך
	רוחב הדרך

מצב מוצע קנ"מ 1 : 1260

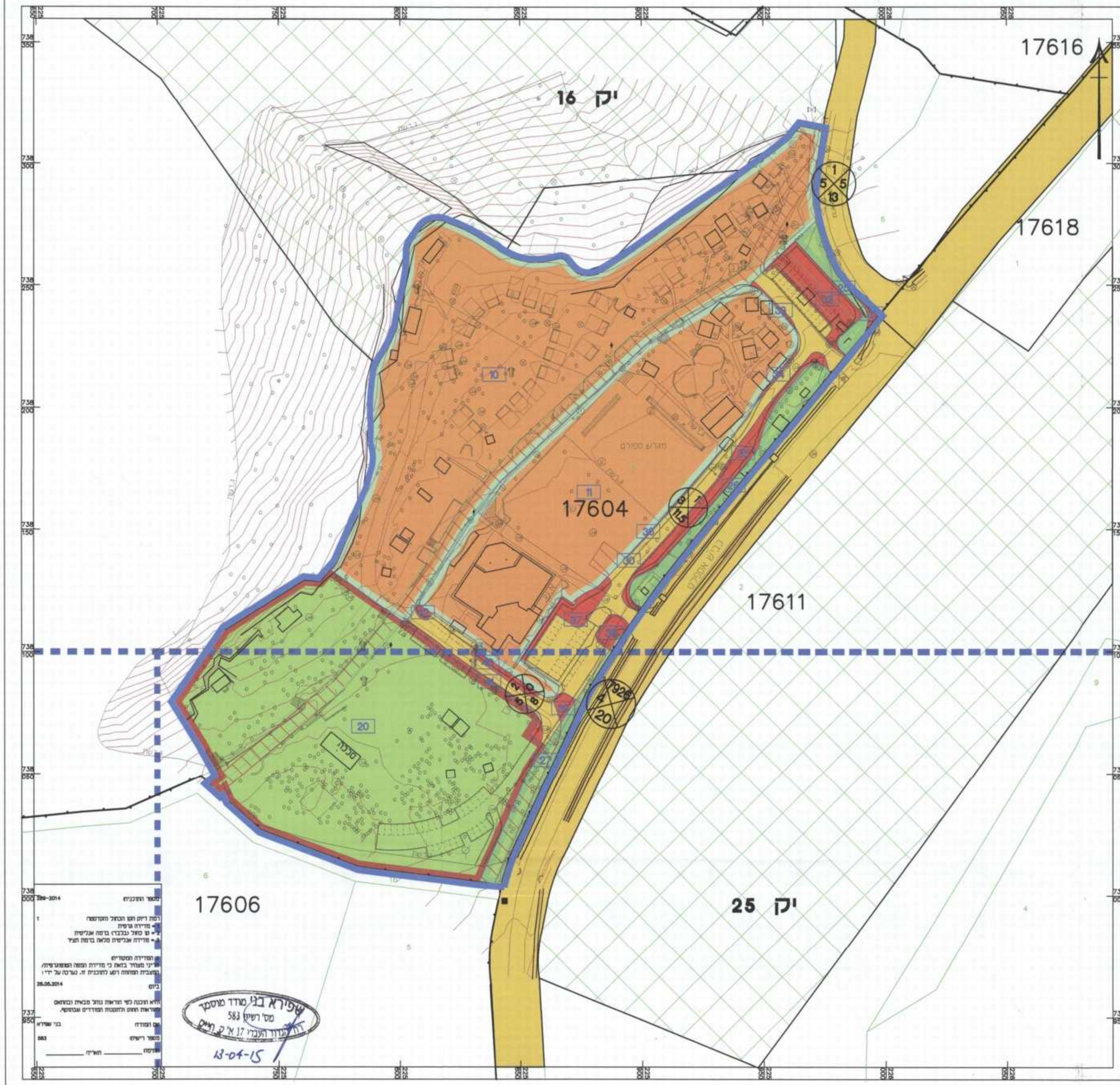

שפירא בני מודד מס' 583 רשיון 28.05.2014
 חש"מ: 13-04-15
 תאריך