



### מקרא מצב מאושר

- גבול התכנית
- גבול תכנית תקפה
- שטח למבני ציבור
- מבנים ומסודות ציבור לחינוך
- שטח ציבורי פתוח
- מגורים ב'
- מערבת צירי הולכי רגל
- שטח לבנין מסחרי
- מעבר מקורה
- חניה
- דרך מאושרת
- גבול חלקה ומספרה 79
- מספר גוש 201000
- מספר הדרך קו בניין 5/5/00
- מספר הדרך רחוב הדרך

### מקרא לפי ג/11499

- שטח לבנין ציבורי (מספרים)
- שטח ציבורי פתוח
- מעבר מקורה
- שטח ציבורי עיני
- שטח לבנין מסחרי
- מספר מספר
- מספר חדר
- מספר בנין
- רוחב הדרך
- מספר חדר
- מספר בנין
- רוחב הדרך

מצב מאושר קנ"מ 1:1250

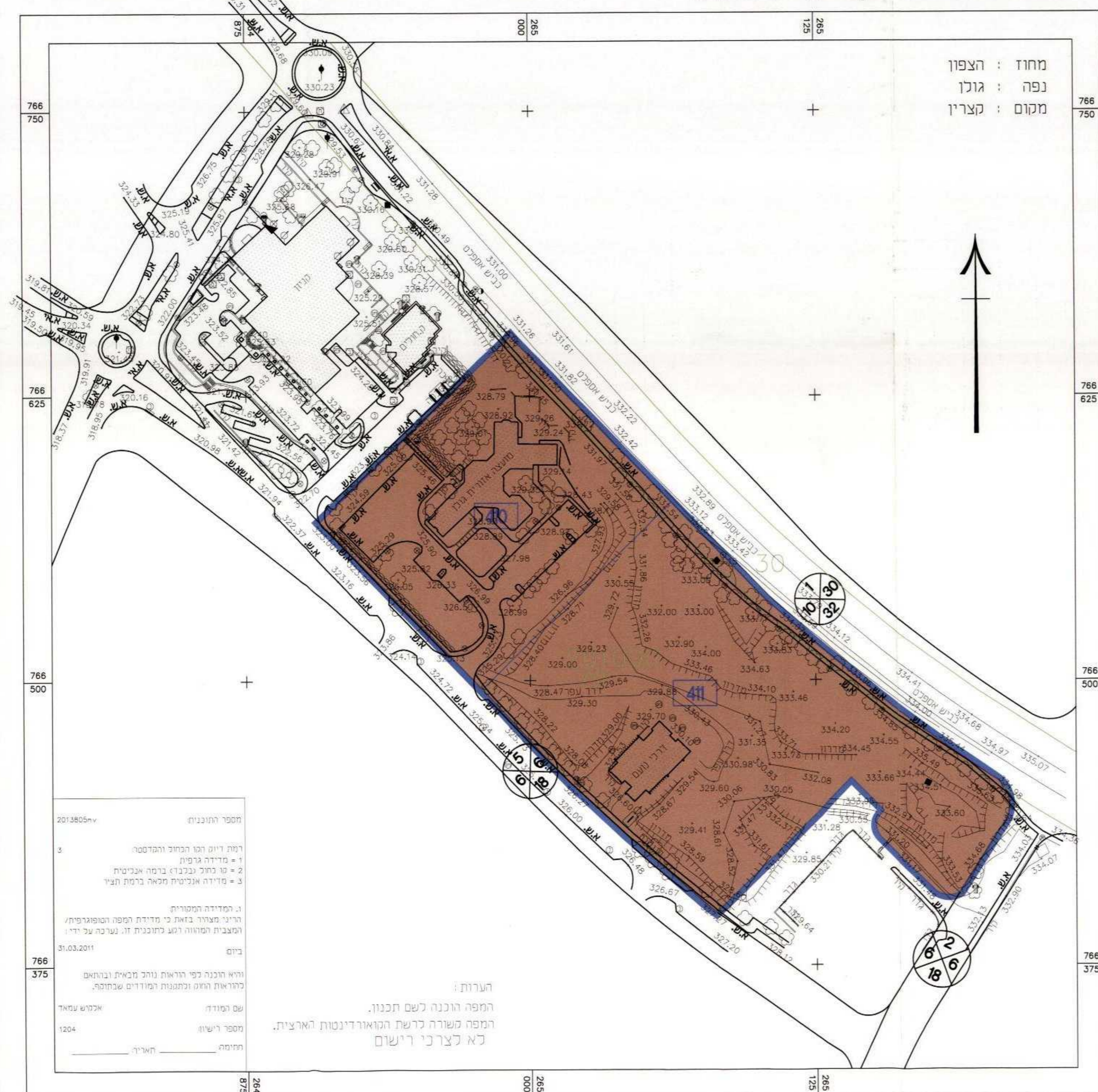

### מקרא מצב מוצע

- גבול התכנית
- מבנים ומסודות ציבור
- תא שטח 410
- גבול חלקה ומספרה 79
- מספר גוש 201000
- מספר הדרך קו בניין 5/5/00
- מספר הדרך רחוב הדרך

מצב מוצע קנ"מ 1:1250

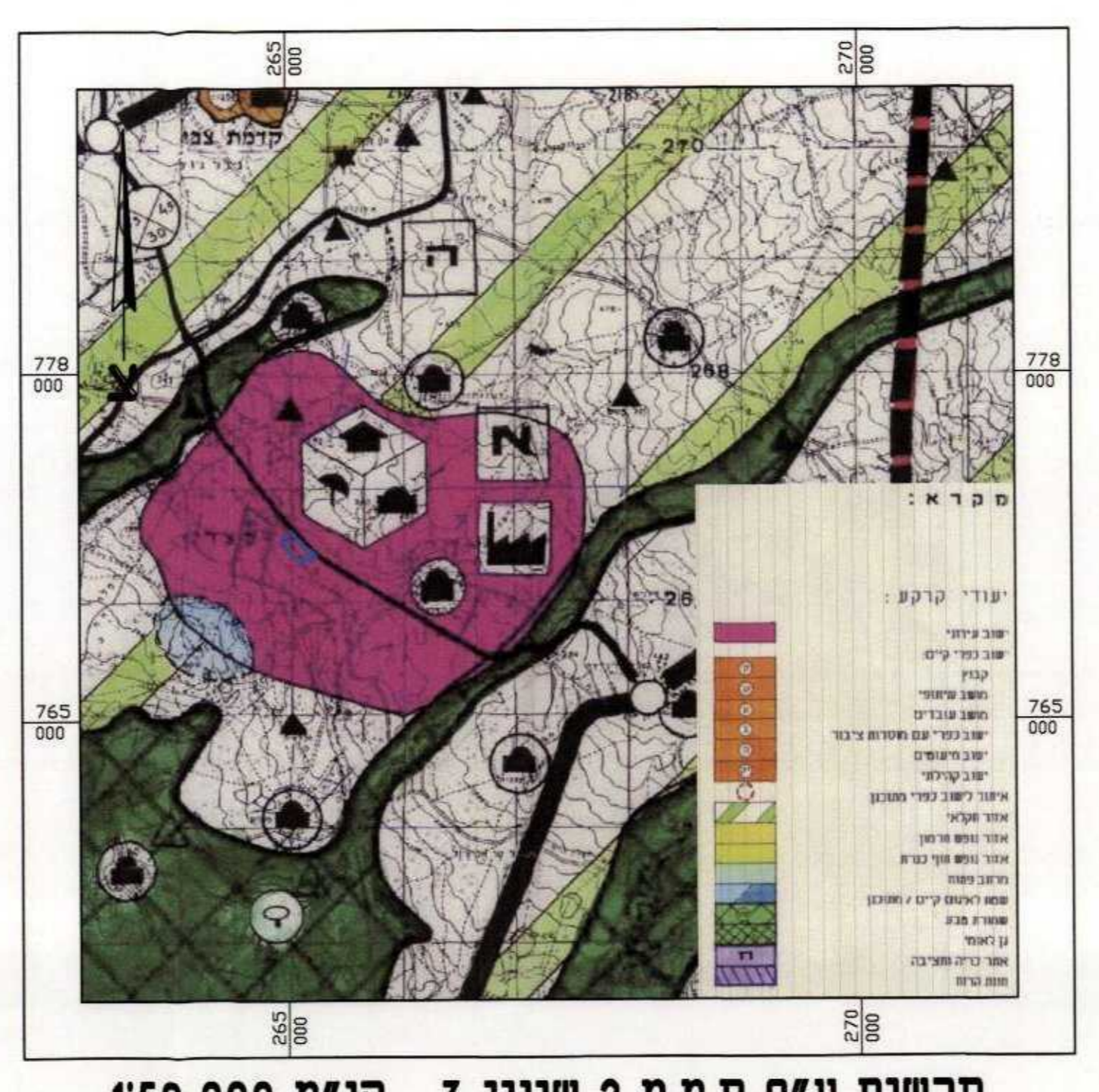

תרשים ע"פ ת.מ.מ. 2 שינוי 3 קנ"מ 1:50,000

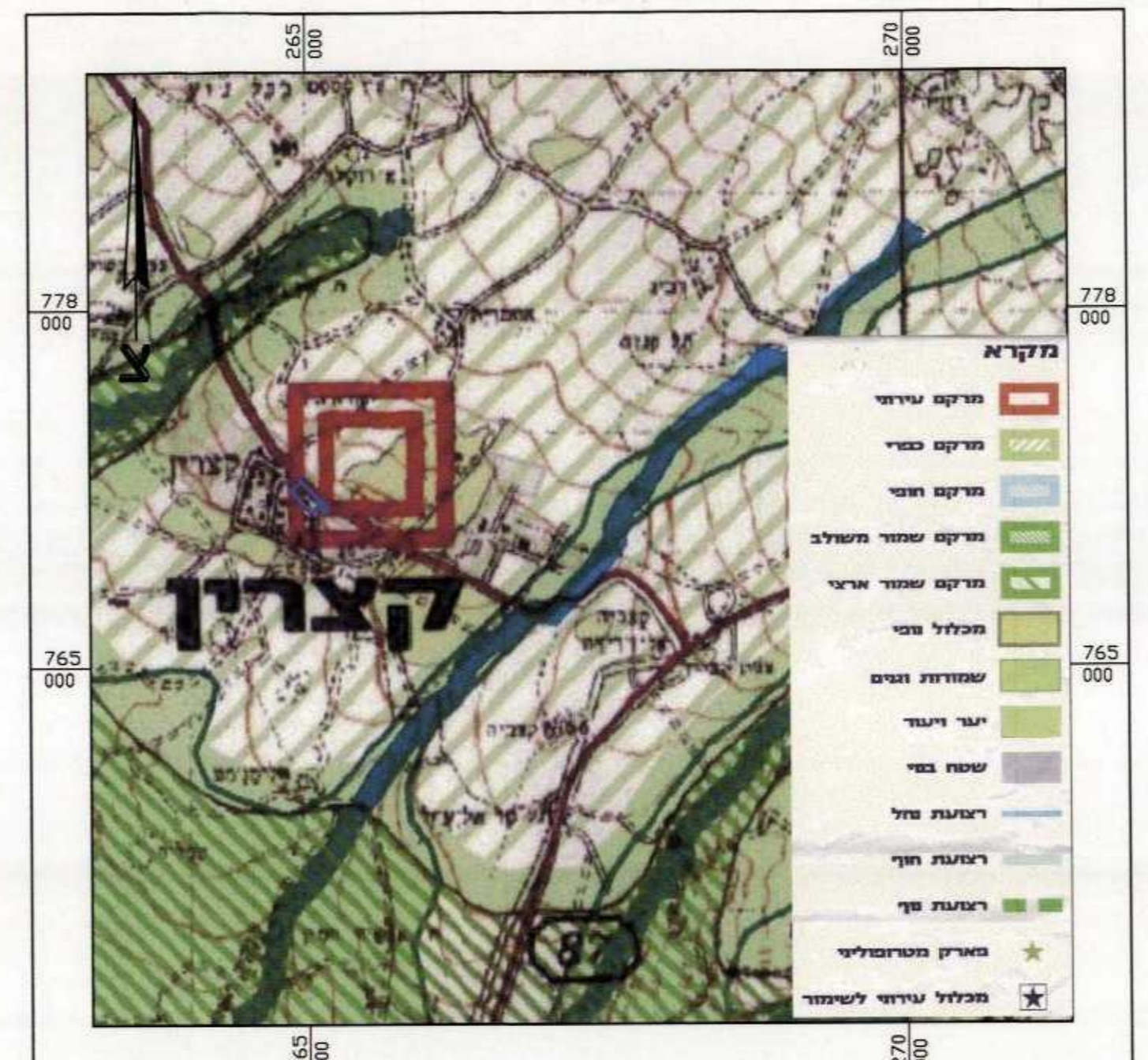

תרשים ע"פ תמ"א 35 תרשים מרקמים קנ"מ 1:50,000

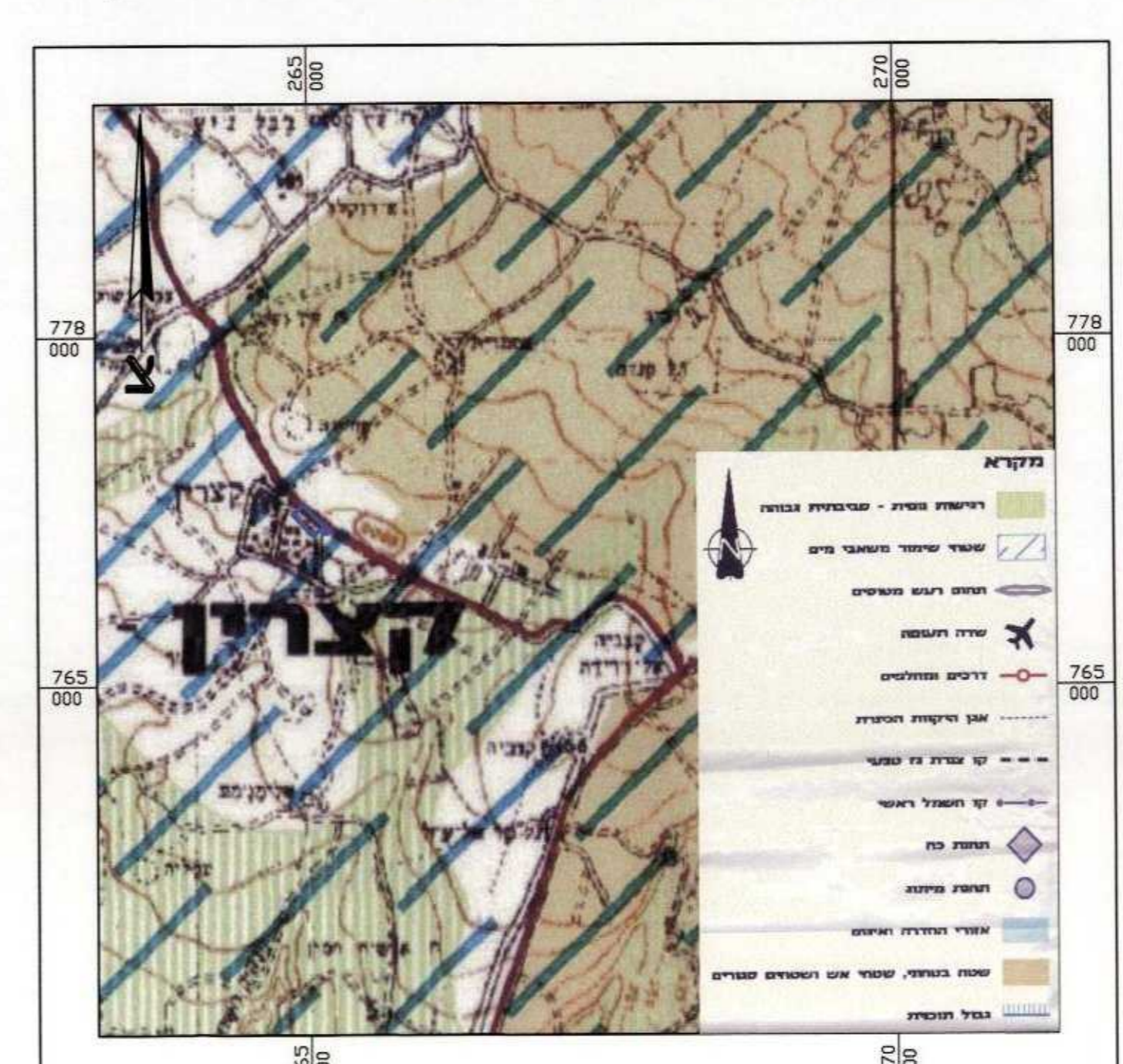

תרשים ע"פ תמ"א 35 הנחיות סביבתיות קנ"מ 1:50,000

## תכנית מס קצ'מק/17437/1 קצרין מרכז-מבני ציבור 2013 תכנית מפורטת תשריט

שטח התכנית:	316 דונם
קנה מידה:	1:1250

מחוז: מרחוב תכנון מקומי  
קצרין: מועצה מקומית קצרין  
ישורב: קצרין

גוש	טוב הגוש	חלקות בשלטון	חלקי חלקות
201000	בהסדר	-	79,30

### חותמות מוסד התכנון:

ועדה מקומית קצרין  
מועצה מקומית קצרין  
תאריך: 29.10.2014

### שמות והתימות:

יום התכנית	ועדה מקומית קצרין ת.ד. 28 קצרין רמת הגולן 12900 04-6984272
מיניס התכנית	ועדה מקומית קצרין ת.ד. 28 קצרין רמת הגולן 12900 04-6984272
בעל חוביות בקרקע	מיניס מורשני ישראל רחוב חורזון 2 ת.ד. 580 צפת עפ"ת 04-8453273
עורך תכנית	אביש מלב (ת.ד. 28 קצרין רמת הגולן 12900) 04-6984272
מודד	זוה שרת מידור-אריק ענאד ת.ד. 192 מירד 12900 04-6850042

**הצהרת מודד:**  
הריני מצהיר כי דיווחי הנחה והפרטים המפורטים בתכנית זו נעשו בהתאם להוראות המפרט ומבחינת המידע הנדרש על ידי כיום ממצאי הקרקע והתשתיות הקיימות והתוכנית מתאימה להם. אנו מצהירים כי כל המידע הנדרש נכון ודיוקו נבדק, ונאשרת בהתאם להוראות המפרט והתקנות השולטות בתחום זה. אנחנו מצהירים כי כל המידע הנדרש נכון ודיוקו נבדק, ונאשרת בהתאם להוראות המפרט והתקנות השולטות בתחום זה.

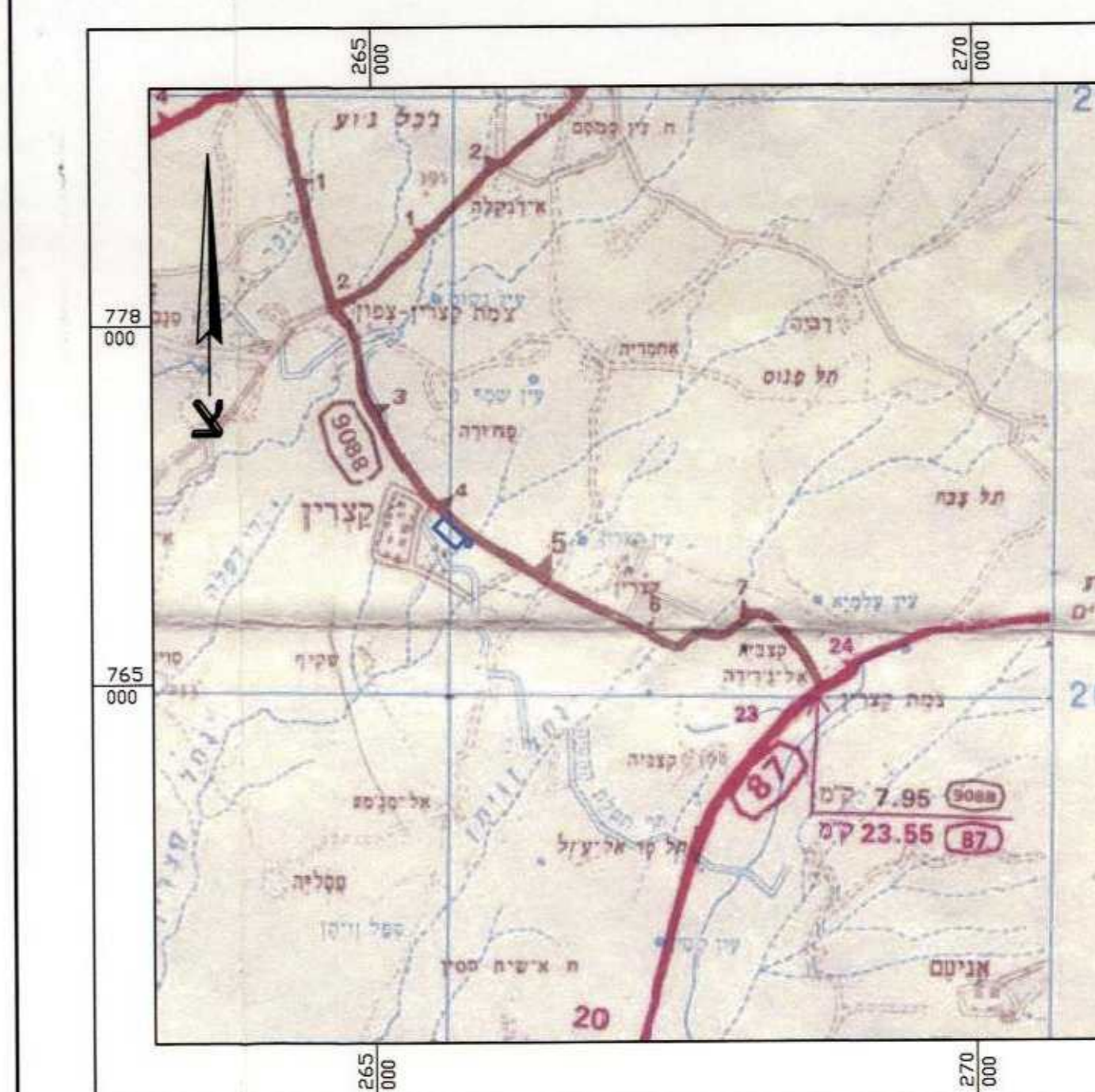

תרשים סביבה קנ"מ 1:50,000