

תכנית מס' ג2775

שני יעד במגורים ודרך משולבת ואחוז וחלוקה ללא הסכמה - סכין

תכנית מפורטת תשרי

איחוד וחלוקה	סמכות רשאית	אופי התכנית
מחוז: מרחב תכנון מקומי: רשות מקומית: שטח התכנית: קנה מידה:	מכתב עזרים מס' 104/108	אופי התכנית
נוש'ם וחלוקה בתכנית:	נוש'ם	חזקת היסוד
21117	55,56,95,99,103,104,108	107,108

חזמתות מוסד התכנון:

חזקת היסוד	חזמתות בשמורת	נוש'ם
107,108	55,56,95,99,103,104,108	21117



שלב: מיזם תנאי תוקף מחזור: 1 תאריך: 20.02.2015

שמות וחתימות:

מגיש התכנית	עדיית סבין	מס' ת.ד. 80 סכין 2013	04-6742859
היום בפועל	עדיית סבין	מס' ת.ד. 80 סכין 2013	04-6742859
בעלי החתימות בקרקע	1 פרטים		
עורך התכנית	גיא גל	מס' ת.ד. 80 סכין 2013	04-6742859
מודד	עליא גוליס	מס' ת.ד. 80 סכין 2013	04-6742859

הצהרת המודד:
 היני עשיתי חקירה ונמצא כי המידע המסופק לי על ידי המגיש הוא נכון ומלא. כל המידע המסופק לי על ידי המגיש הוא נכון ומלא. כל המידע המסופק לי על ידי המגיש הוא נכון ומלא. כל המידע המסופק לי על ידי המגיש הוא נכון ומלא.

2 עותקים מודפסין
 היני עשיתי חקירה ונמצא כי המידע המסופק לי על ידי המגיש הוא נכון ומלא. כל המידע המסופק לי על ידי המגיש הוא נכון ומלא. כל המידע המסופק לי על ידי המגיש הוא נכון ומלא. כל המידע המסופק לי על ידי המגיש הוא נכון ומלא.

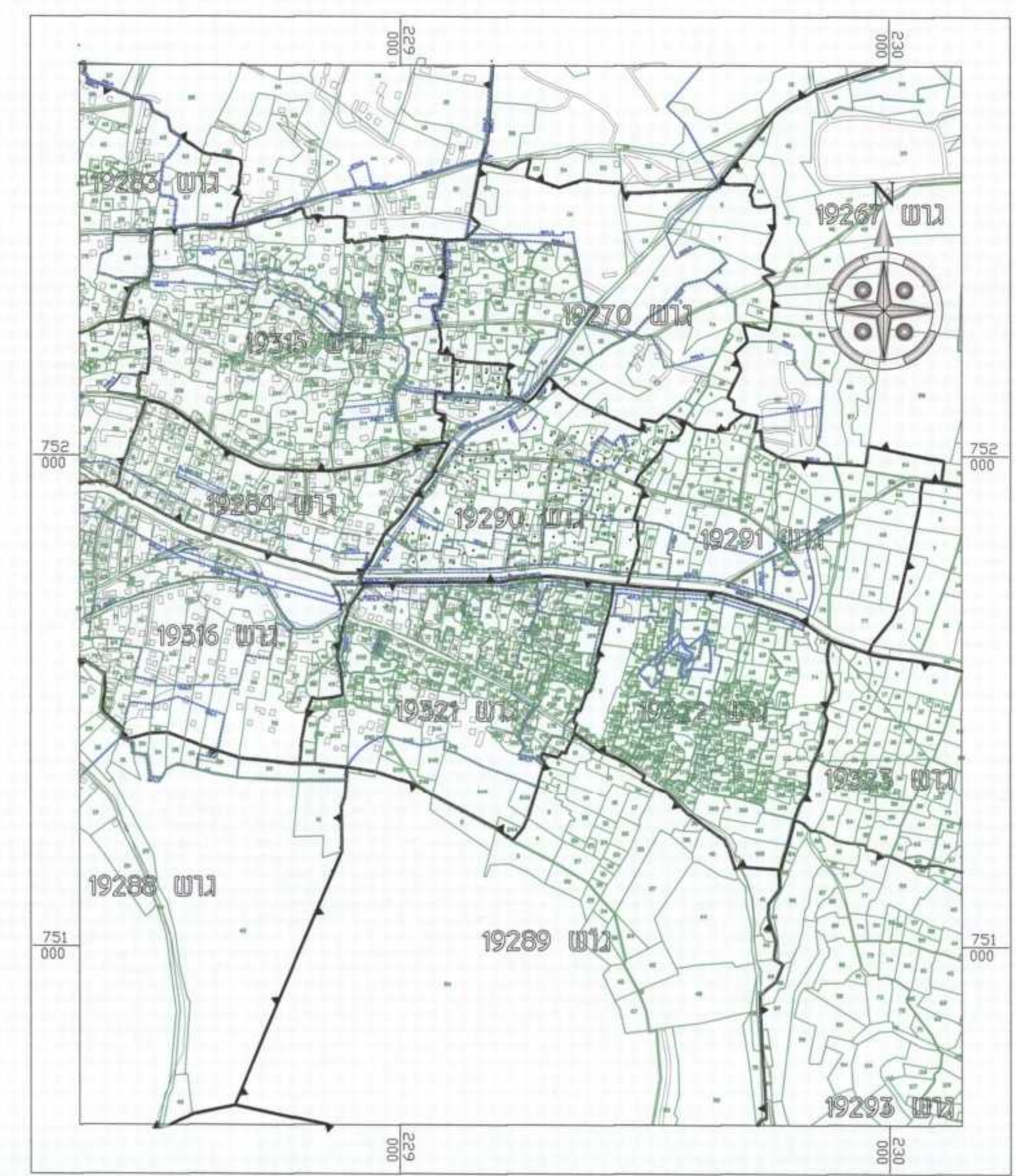

תרשים סביבה קני"מ 10000 : 1

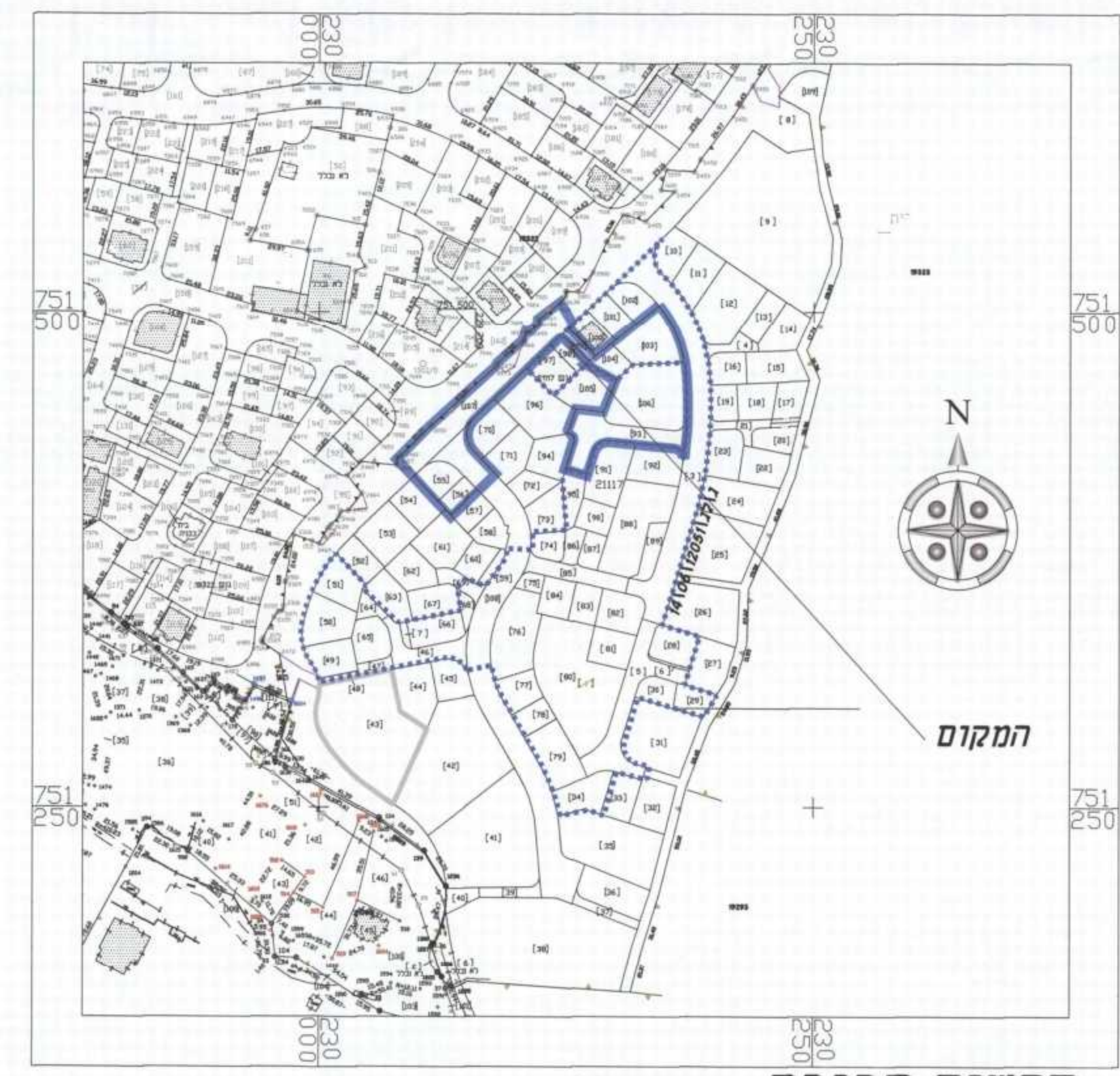

תרשים סביבה קני"מ 2500 : 1

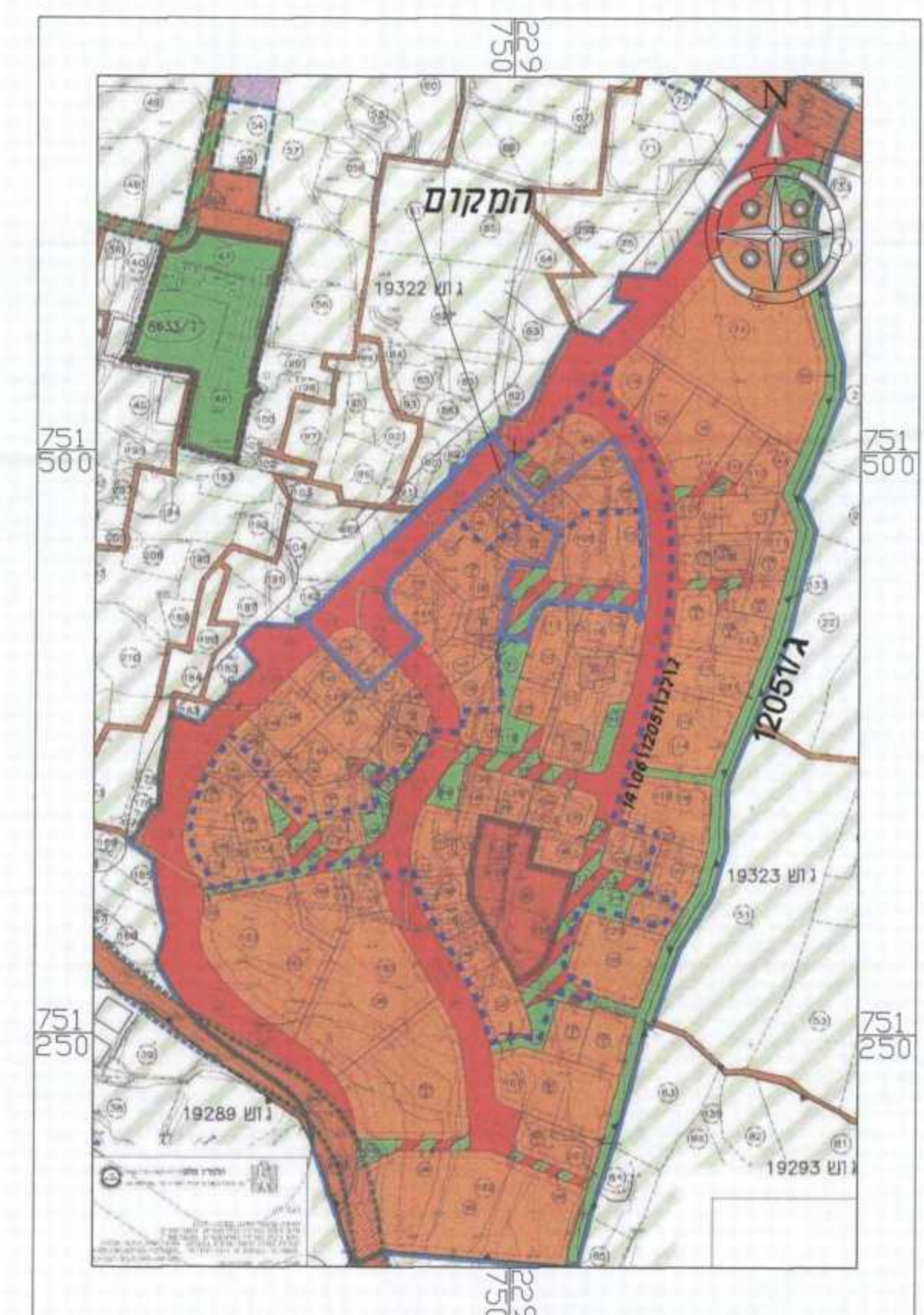

תרשים סביבה קני"מ 2,500 : 1 עפ"י תכנית מס' ג2051/12

מקרא מצב מוצע

- גבול התכנית
- מגורים ב'
- דרך מאושרת
- דרך משולבת
- שטח ציבורי פתוח
- דרך לביטול
- קו בנין
- גבול ומספר חלקה 41
- גבול ומספר גוש 19281
- מספר תא שטח 100
- גבול תא שטח
- מספר הדרך
- קו בניין
- רוחב הדרך



מצב מוצע קני"מ 1500 : 1

מקרא מצב מאושר

- גבול התכנית
- גבול תכנית מאושרת
- מגורים א'
- דרך מאושרת
- שטח ציבורי פתוח
- דרך משולבת
- מפוס ונופש
- מבני ציבור
- גבול ומספר חלקה 41
- גבול ומספר גוש 19281
- מספר הדרך
- קו בניין
- רוחב הדרך

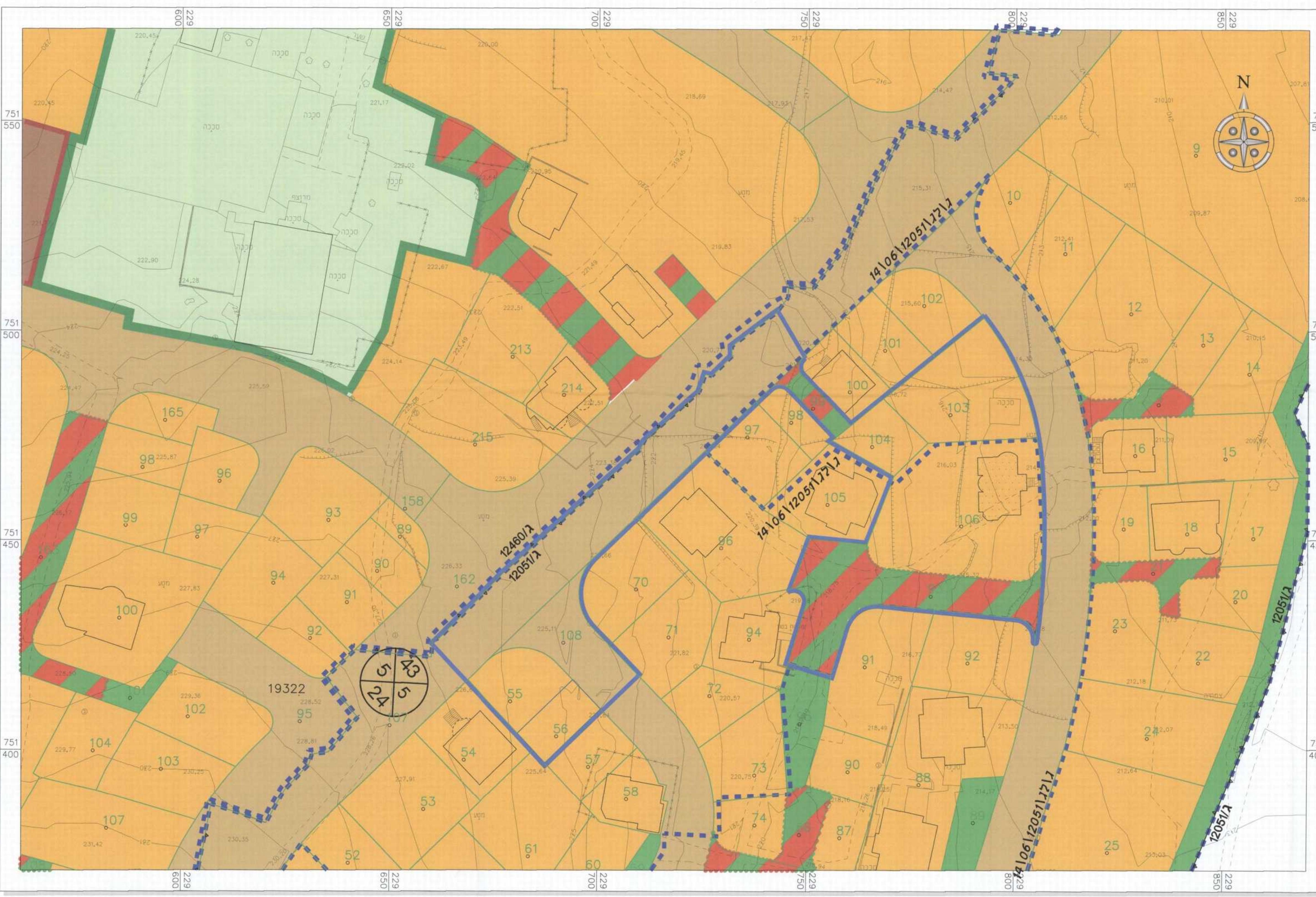

מצב מאושר קני"מ 1500 : 1