

מצב מוצע קנ"מ 1:250

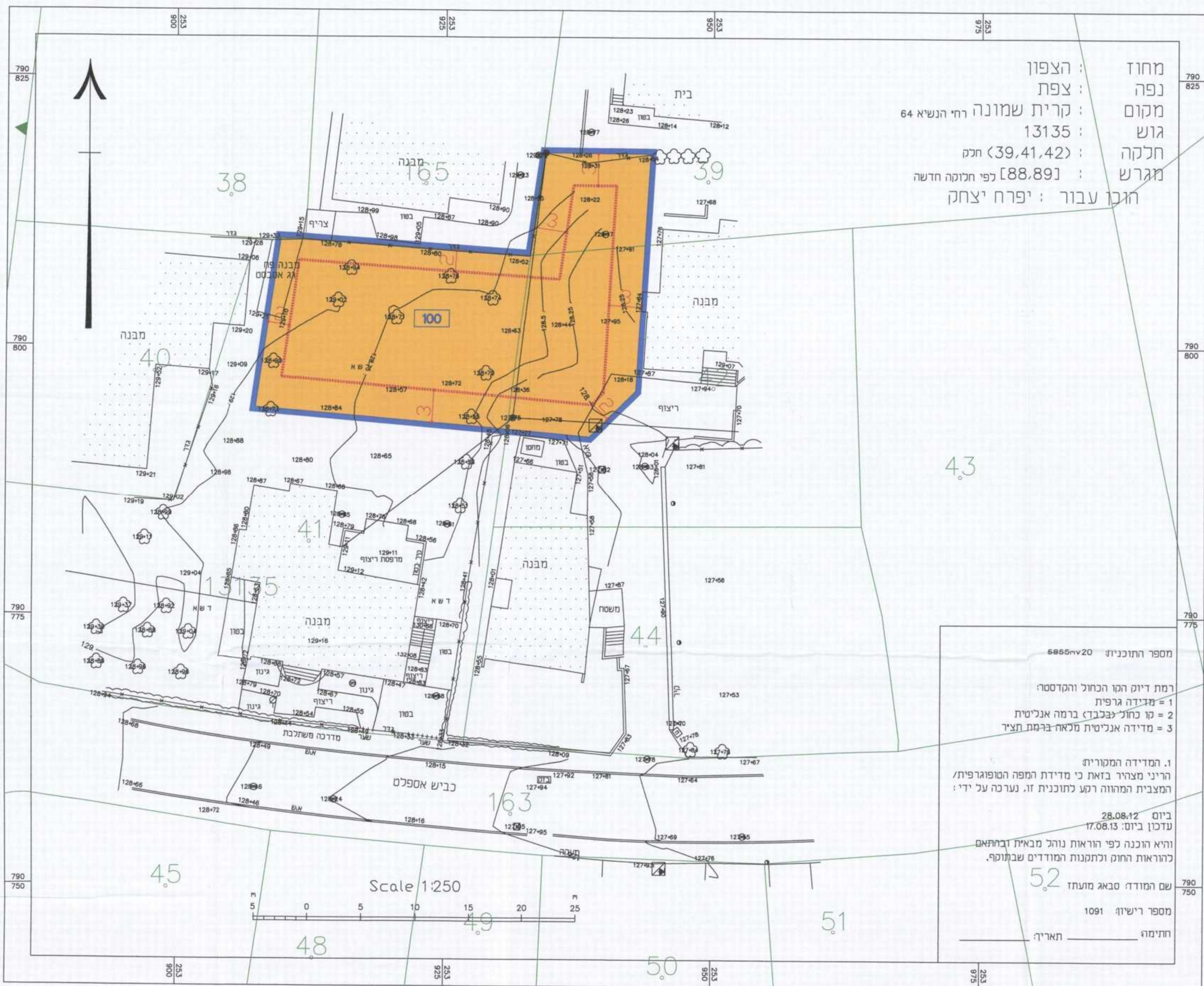

מחוז : הצפון
 נפה : צפת
 מקום : קרית שמונה רח' הנשיא 64
 גוש : 13135
 חלקה : (39,41,42) חלק
 מגרש : [88.89] כפי חוקה חדשה
 חוכו עבור : יפרח יצחק



מצב מאושר קנ"מ 1:250



מחוז : הצפון
 נפה : צפת
 מקום : קרית שמונה רח' הנשיא 64
 גוש : 13135
 חלקה : (39,41,42) חלק
 מגרש : [88.89] כפי חוקה חדשה
 חוכו עבור : יפרח יצחק



תרשים סביבה קנ"מ 1:2500
לפי תרש"צ 1/05/15
קנ"מ 1:2500

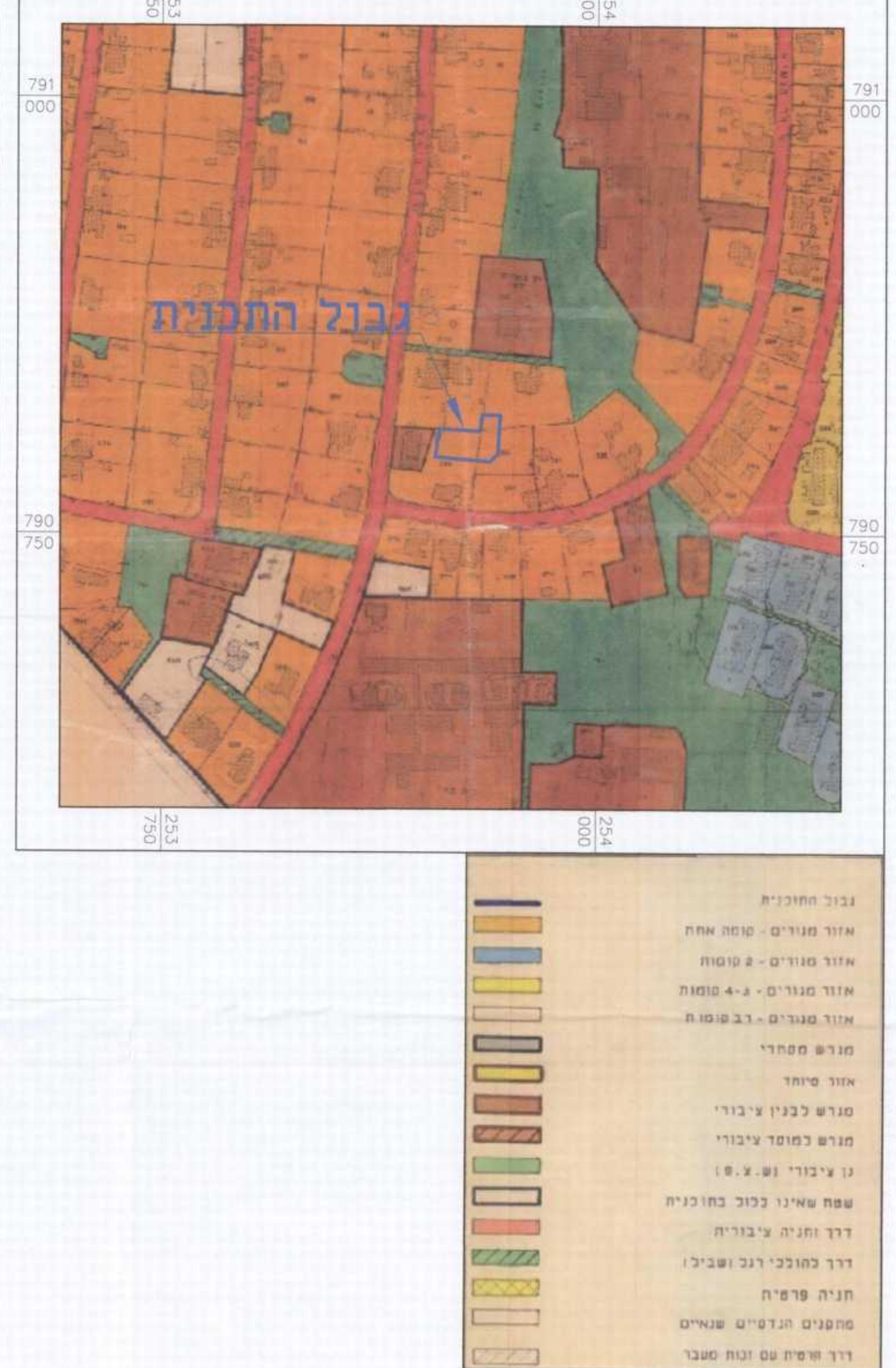

- גבול התכנית
- אזור מגורים - קומה אחת
- אזור מגורים - 2 קומות
- אזור מגורים - 3-4 קומות
- אזור מגורים - 5 קומות
- מגרש מסחרי
- אזור פיתוח
- מגרש לכנין ציבורי
- מגרש כחוס ציבורי
- נוי ציבורי (ש.ע.ש.)
- שטח שאינו כבול בתוכנית
- דרך ותחילת ציבורית
- דרך כחוככי רכבי ציבורי
- תחילת פרשית
- חסימים הרדניים שניים
- דרך חופית עם גנות שמיר

תכנית מס' 21049/ג

קרית שמונה מגרש 88,89

תשריט

סוג התכנית	סמכות ראשית	סוג איחוד וחלוקה	היתרים או הרשאות
תוכנית מפורטת	ועדה מקומית	ללא איחוד וחלוקה	תוכנית מפורטת ויתן לדו"צ"א היתרים או הרשאות

מחוז :	הצפון			
מחוז תכנון מקומי :	קרית שמונה			
רשות מקומית :	עיריית קרית שמונה			
ישוב :	קרית שמונה			
שטח התכנית :	0.648 דונם			
קנה מידה :	1:250			
גושים וחלוקות בתכנית:				
גוש	סוג גוש	חלקות במספרותן	חלקי חלוקה	חתימת מרד
13135	מוסדר		39,41,42	

שלב: רגעה מחדורה : 1 תאריך: 17.12.12

חותמות מוסד התכנון :

הפקדה	מתן תוקף

תרשים התמצאות קנ"מ 1:25,000

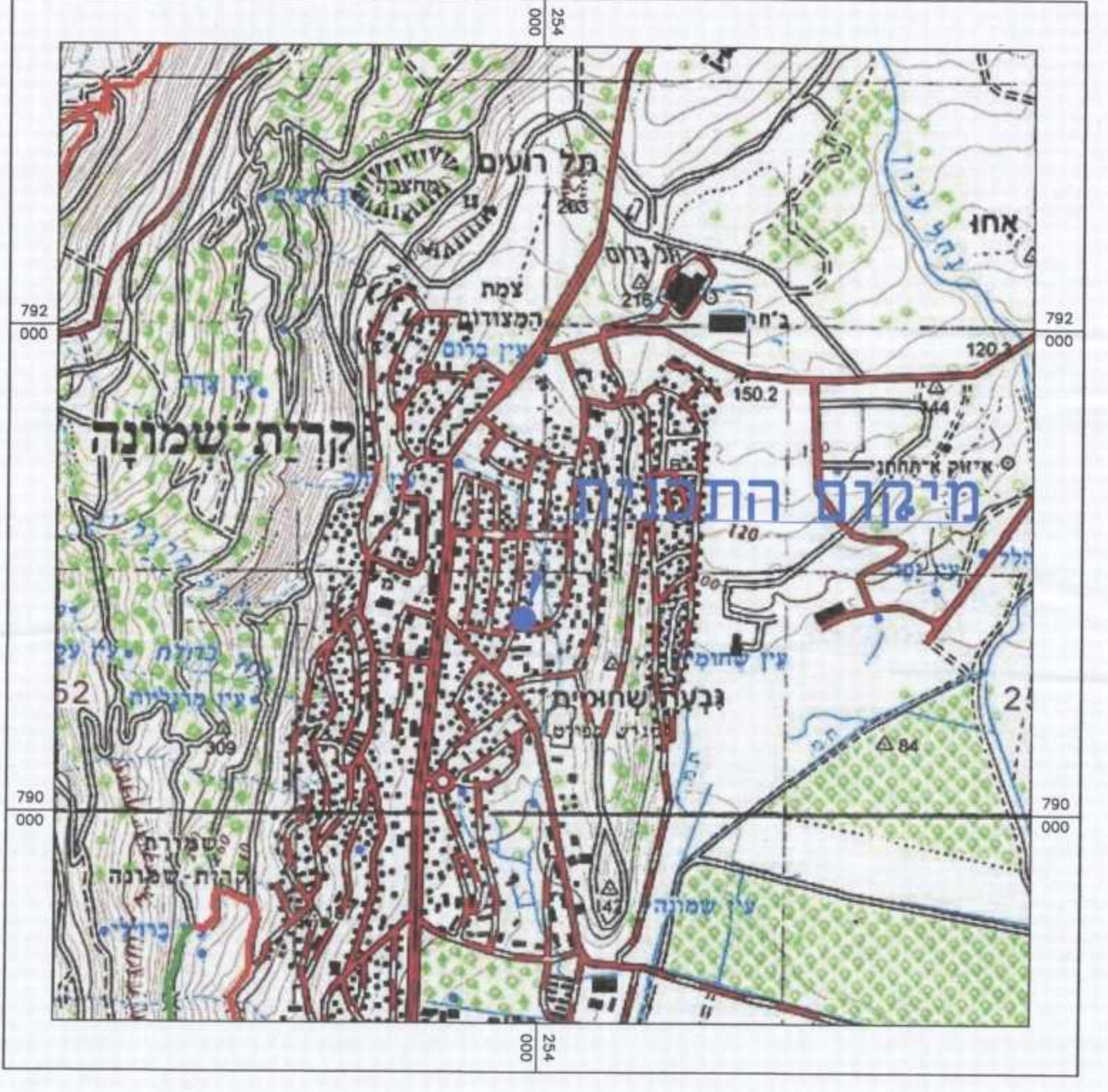

תאריך	חתימה	שם המוספר תאגיד ושם רשות מקומית	מספר זהות	שם פרטי ושם משפחה	מניח התוכנית
4.11.15	[Signature]	קרית שמונה	063560338	יפרח יצחק	מניח התוכנית
4.11.15	[Signature]	רח' הנשיא 46 מיקוד 3033	051451672	יפרח מוזל	
3.11.15	[Signature]	מאגיד ספדי	05011977	ספדי מאגיד	עורך התוכנית
		סבאג מועתז	025912486	סבאג מועתז	מורד התכנית

הצהרת המורד

הריני מצהיר בזאת כי מידת המפה המוסרפת/המצבת המראה רקע לתוכנית זו, נערכה על ידי ביום 28/08/12, והיא הוכנה לפי הוראות נוהל מבא"מ ובתאום להוראות החוק ולתקנות המודדים שבחוק. מדידה אגלית מלאה ברמת-הדיוק דקה הבן הכתול והקסטרו: מדידה אגלית מלאה ברמת-הדיוק.

סבאג מועתז 1091
 שם המורד מספר רישיון