

מצב מאושר קנ"מ 1:1000

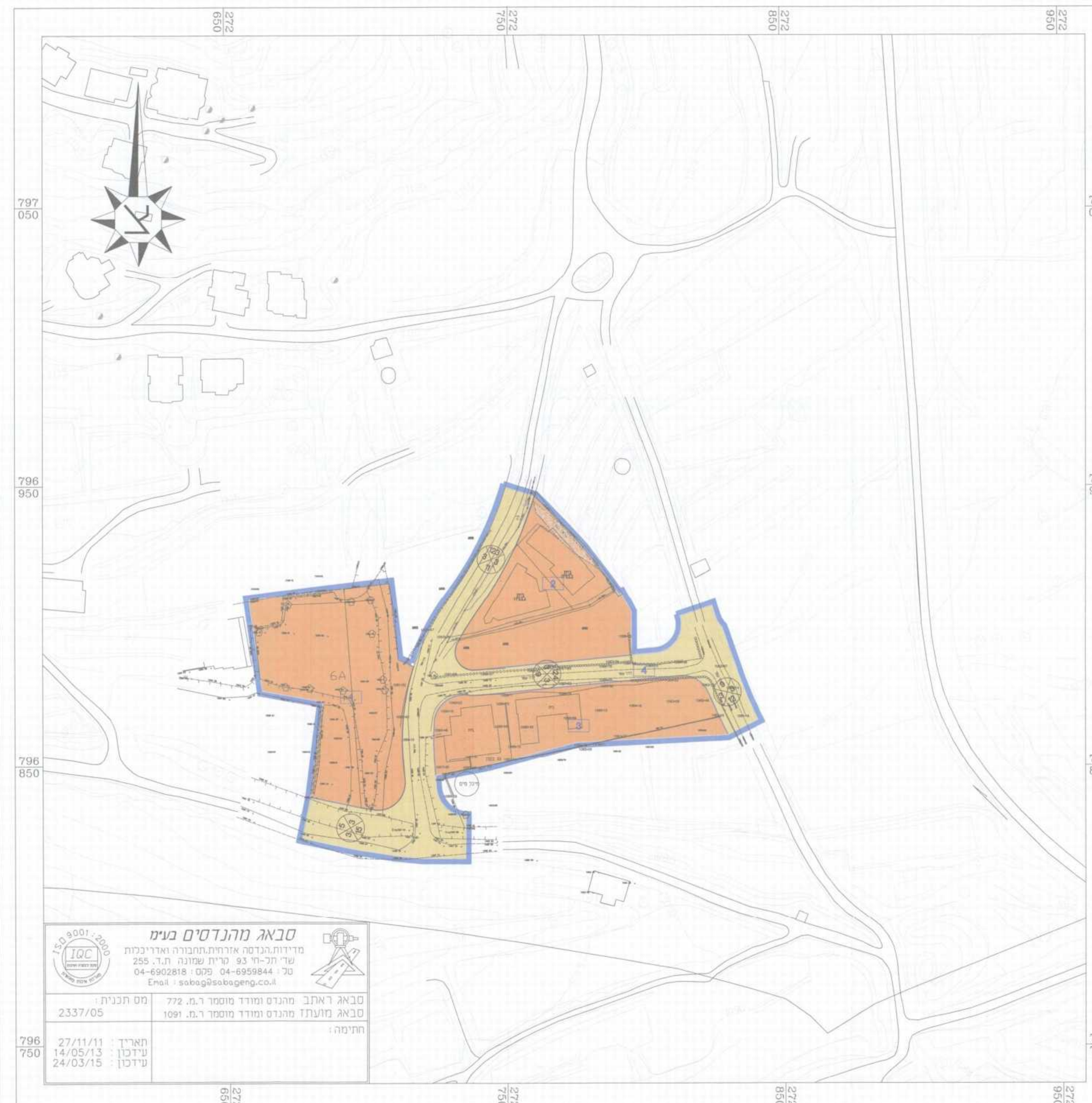

מצב מוצע קנ"מ 1:1000

מקרא מצב מאושר

- גבול תכנית
- גבול תכנית מאושרת
- מס' תא שטח
- דרך מאושרת
- שטח צבורי פתוח
- אזור מגורים (א)
- אזור מגורים (א') (א'')
- מס' הדרך
- קו בניין קדמי במטרים
- רוחב הדרך במטרים

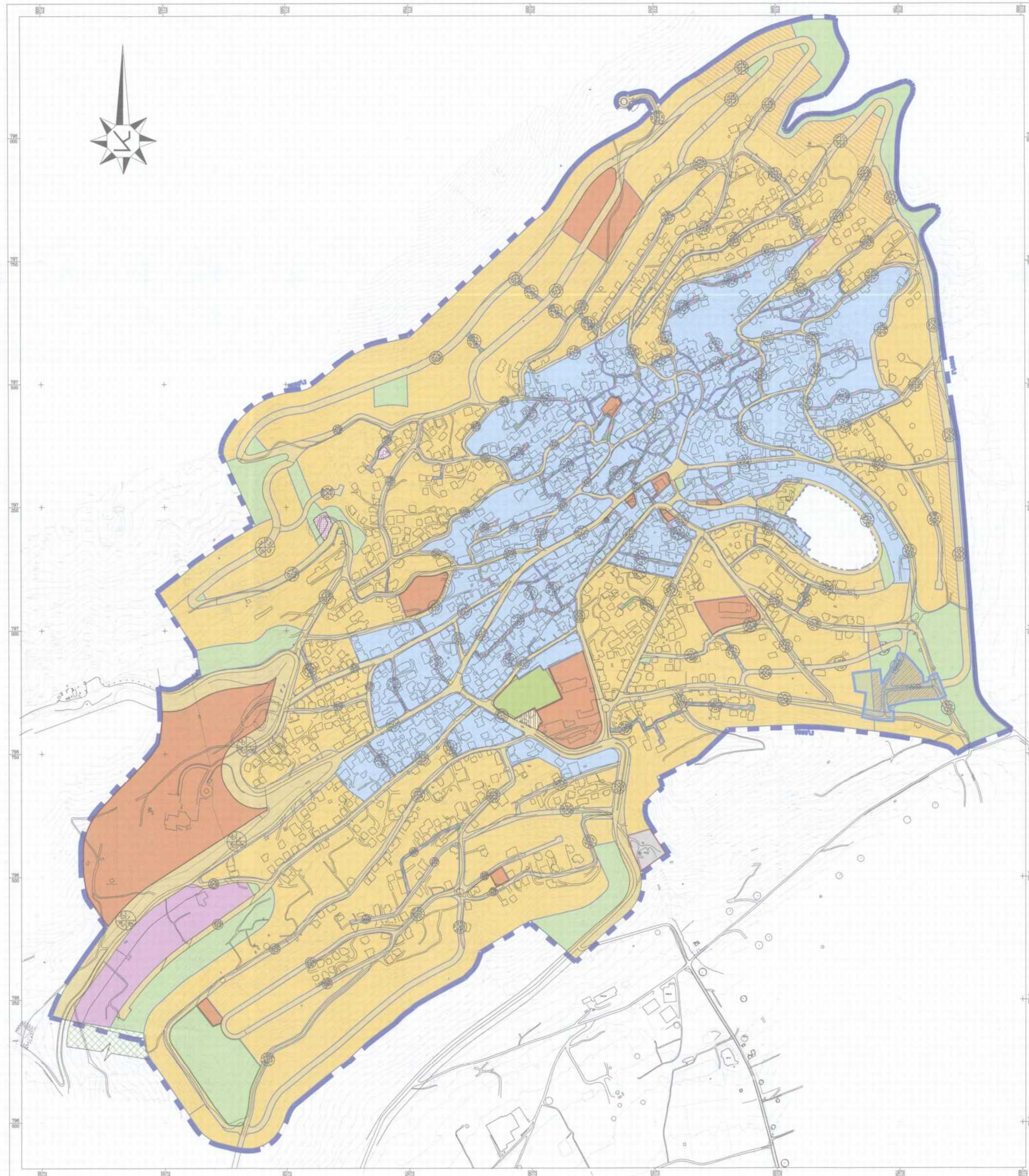

תכנית מתאר ג\9858 קנ"מ 1:1,500

מקרא מצב מוצע

- גבול תכנית
- דרך מאושרת
- אזור מגורים ג'
- מס' תא שטח
- מס' הדרך
- קו בניין קדמי במטרים
- רוחב הדרך במטרים



תרשים סביבה תמ"מ - 2 שינוי מס' 3 קנ"מ 1:50000 תמ"מ 3/2

- יעודי קרקע:
- ישוב עירוני
 - ישוב כפרי קיים
 - קבוץ
 - משב שיתופי
 - משב שבדים
 - ישוב כפרי עם מסודות צינור
 - ישוב מיעוטים
 - ישוב ארילי
 - אזור לישוב כפרי מתוכנן
 - אזור חקלאי
 - אזור נופש חזרמן
 - אזור נופש חוף כורח
 - מרחב פתוח
 - שטח לאינט' קיים / מתוכנן
 - שמורת טבע
 - גן לאומי
 - אזור כריה וחציבה
- הוראות לשמור ופיתוח הנוף:
- גבול טכני ליעוד קרקע
 - גבול ותכנית רבכל
 - קו אי חסימת מראה הנוף לאורך דרכים
 - נקודת תצפית
 - קו רקע או צורת נוף לשמור חזוטי
 - מערכות תשתית:
 - דרך ראשית קיימת / מתוכננת
 - דרך אזורית קיימת / מתוכננת
 - דרך תת אזורית קיימת / מתוכננת
 - מספר הדרך
 - רוחב קדמי
 - רוחב הדרך

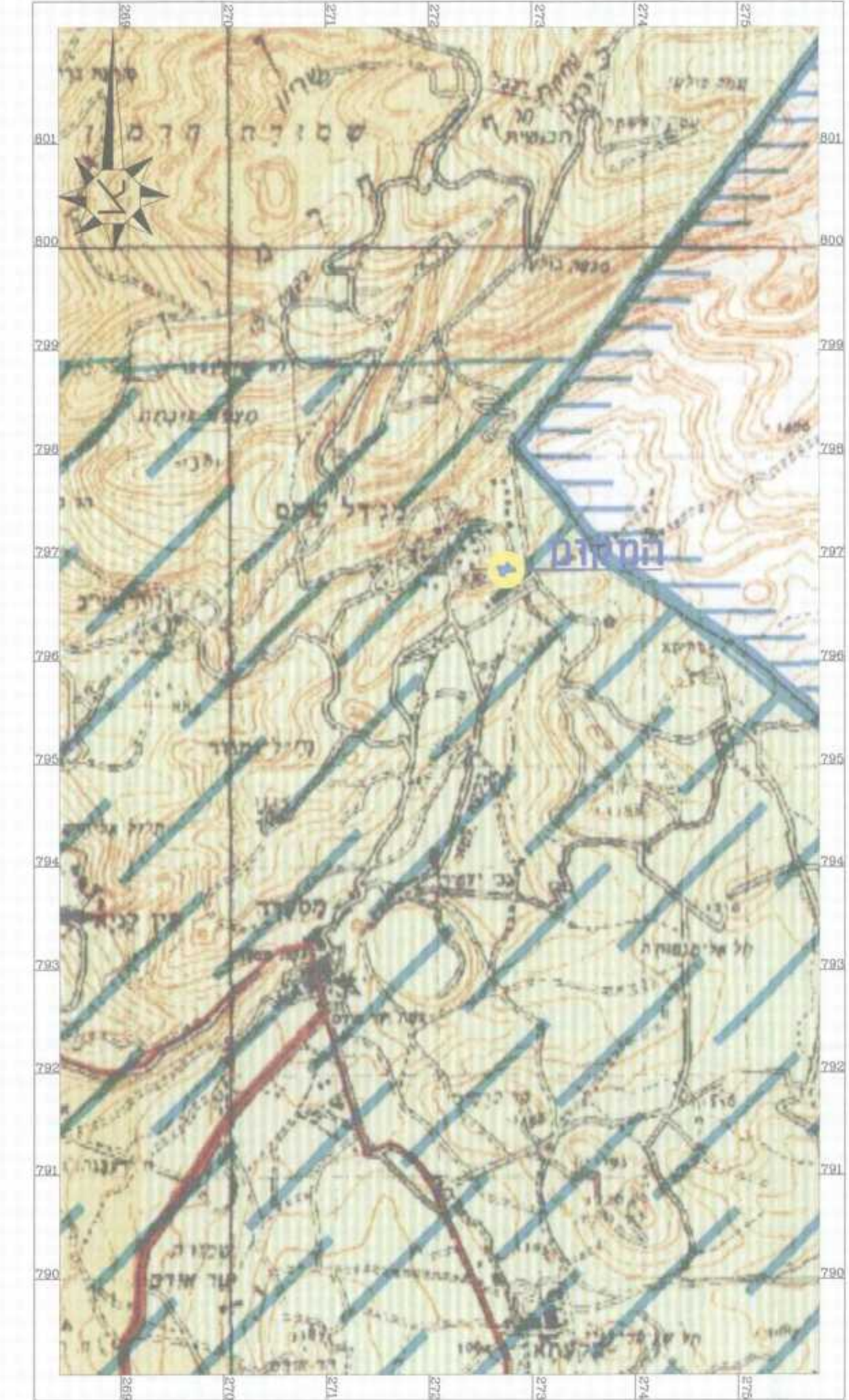
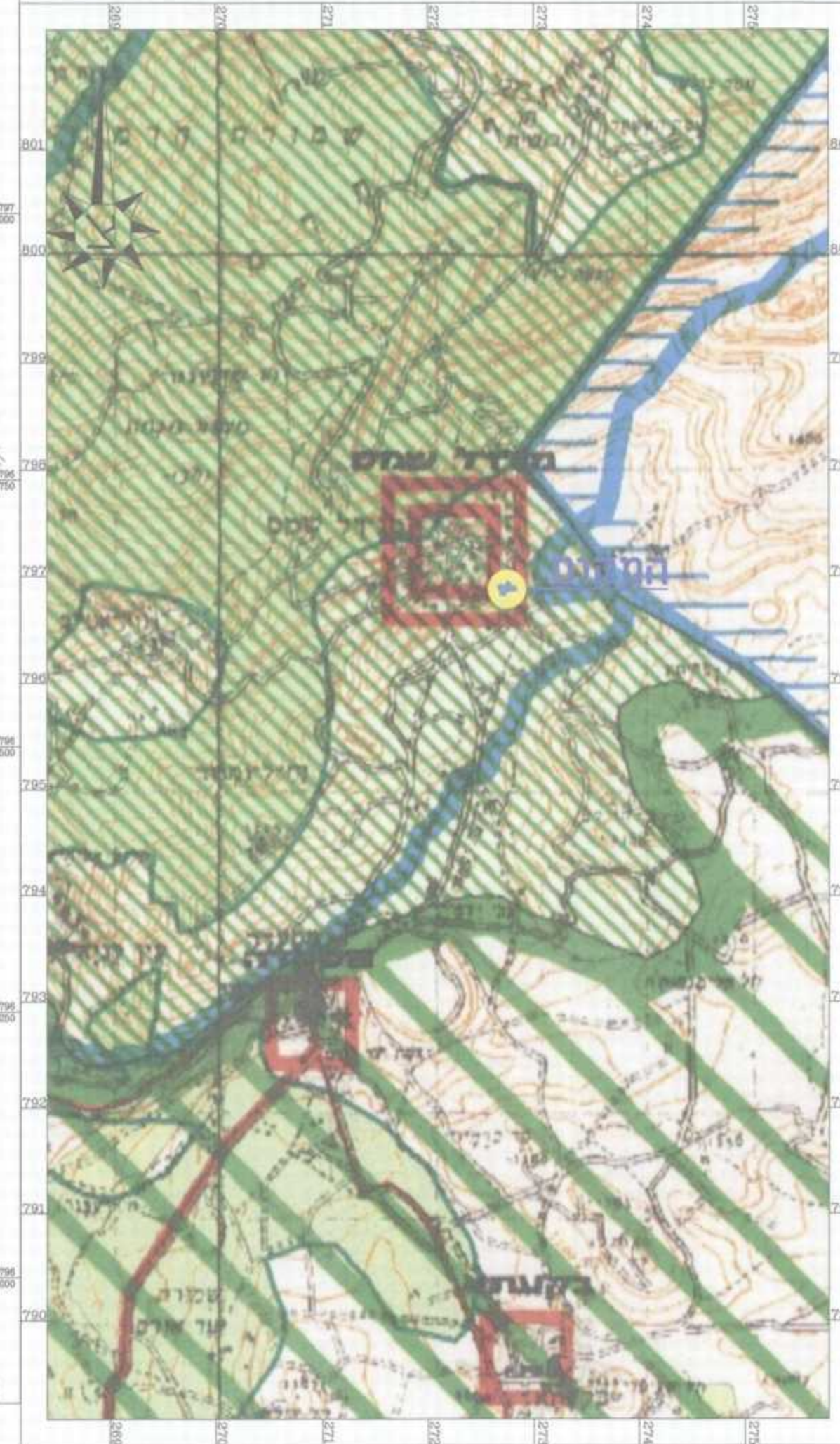

תמ"א 35 - תשריט הנחיות סביבתיות תמ"א 35 - תשריט מרקמים הפניות למרכיבי תשתית קנ"מ 1:50000

- תמ"מ 35 תשריט המרקמים גיליון מספר 1 מקרא:
- רעשת שפית - סביבתית גבוהה
 - שטחי שמור חשבאי מים
 - תחום ריש חסימים
 - שדה תעופה
 - דרכים ותחלפות
 - אגן ריקנות אריות
 - קו צורת נוף סכע
 - קו חשמל ראשי
 - תחנת כוח
 - תחנת חירום
 - אזור הודרה ואינט
 - שטח טכני, שטחי אש ומחמים מנועים
 - גבול תכנית
- תשריט הנחיות סביבתיות והפניות למרכיבי התשתית גיליון מספר 1 מקרא:
- מרקם עירוני
 - מרקם כפרי
 - מרקם חופי
 - מרקם שטח חשוכ
 - מרקם שטח ארצי
 - מרקם שטח יופי
 - שמורות טבע
 - עיר יעדר
 - שטחי בני
 - רצועת נוף
 - רצועת עץ
 - פאר מסוימילי
 - מכלול עירי לשימור
 - מכלול כפרי לשימור
 - ישוב מיוחד
 - ישוב מיוחד נוזל

תכנית מס' ג\20533

אזור מגורים ג' - מגידל שמט (שופאני חסן ואחרים)

תכנית מפורטת

סוג איחוד וחלוקה	מסלול בתכנית	היתרים או הרשאות
ללא איחוד וחלוקה	ועדה מוודית	תכנית ששכחה ניתן להציג והיתרים או הרשאות

מחזור :
 מרחב תכנון מקומי :
 רשות מקומית :
 ישוב :
 שטח התכנית :
 קנה מידה :

הצפון :
 מעלה חזרמן :
 מועצה מקומית מגידל שמט :
 מגידל שמט :
 10473.9 מ"ר :
 1 : 1000 :

נושם וחלוקות בתכנית:

נושם	סוג הנושם	חלוקה בשלמותן	חלקי חלוקה
-	-	-	-

חתימת מורד:
 שלב: מתן חוקה
 מהדורה: 1
 תאריך: 2/06/2015

חזותמוט מוסד התכנון:

שמות וחתימות:

מחיר	חתימה	שם פרטי ושם משפחה	מס' זהות	שם המוסד המגידל / שם רשות מוסמכת	תאריך
		שופאי חסן	80951767	מגיש התכנית	
		סבא נמיל	80914245		
		אבו ג'בל חסין	809499931		
		אבו ג'בל וסאם	025914607	יועם התכנית	
		שופאי חסן	80951767		
		סבא נמיל	80914245		
		אבו ג'בל חסין	809499931	בעל הזכויות במקרקע	
		אבו ג'בל וסאם	025914607		
		שופאי חסן	80951767		
		סבא נמיל	80914245	סורך התכנית	
		אבו ג'בל חסין	809499931		
		אבו ג'בל וסאם	025914607		
		מורד	080914286	מגדל שמט	

הודו מפורס בשם כי הודו נפתח והתחברתי לעובדים מהודו ריש תכנית והתחברתי לקבלת תכנית המגידל שמט. תכנית מס' ג\20533

14.05.2014 הודו נפתח כי הודו נפתח תכנית המגידל שמט והתחברתי לעובדים מהודו ריש תכנית והתחברתי לקבלת תכנית המגידל שמט.

מגידל שמט

מגידל שמט

מגידל שמט