

הודעה על אישור תוכנית מס' 28.6.14 מרשמה בעיתון 28.6.14 ובעיתון 28.6.14 ובעיתון 28.6.14 ובעיתון 28.6.14

502 70 21

תכנית מס' קצא\מק\17\9532
מגרש מס' 78, שכונה בתרא, קצרין

תשריט

סוג איחוד וחלוקה ומסמכת ראשית
ללא איחוד וחלוקה ועדה מקומית

מחזור : הצפון
מרחב תכנון מקומי : קצרין
ועדה מקומית קצרין
ישו: קצרין
שטח התכנית : 561.0 מ"ר
קנה מידה: 1:250

גושים וחלקות בתכנית:
נוש סוג הגוש חלקות בשלמותן חלקי חלקות חתימת מודד
201000 בהסדר --- 79 מהנדס ומסמכת חלקי חלקות חתימת מודד
קצרין

חזמת מודד :
חתימת מודד :
תוכנית מס' :
מסמכת בלשמי :
מס' :
תאריך : 11/3/15

אישור תוכנית מס' 28.6.14
ביום 28.6.14

שמות וחתימות :

תאריך	חתימה	שם ותפקיד	מספר זהות	שם פרטי ומשפחה
22/3/14	[Signature]	לא רלבני	310547260	שורצמן ולדימיר
22/3/15	[Signature]	לא רלבני	310547260	שורצמן ולדימיר
20/3/2015	[Signature]	לא רלבני	00102774	קפסוטוב נינה
20/3/2015	[Signature]	לא רלבני	1204	אלקיש עמאד

הריני מצויר בזאת כי מדידת המפה הטופוגרפית/המרחבית המהורה רקע לתכנית זו, נערכה על ידי ביום 20.1.14 ודיא הוכנה לפי הוראות נוהל מבאית וברשתם לוראות חוזק ולחנות המודדים שנתקף דיוק הוא רבוע והמסמך : מדידה גרפית/קו כחול (כבל) ברמה אליפסית/מדידה אליפסית מלאה ברמה תציר (כולל הוא הכחול)

אלקיש עמאד
מהנדס ודי מוסמך
חתימה
20/3/2015 תאריך

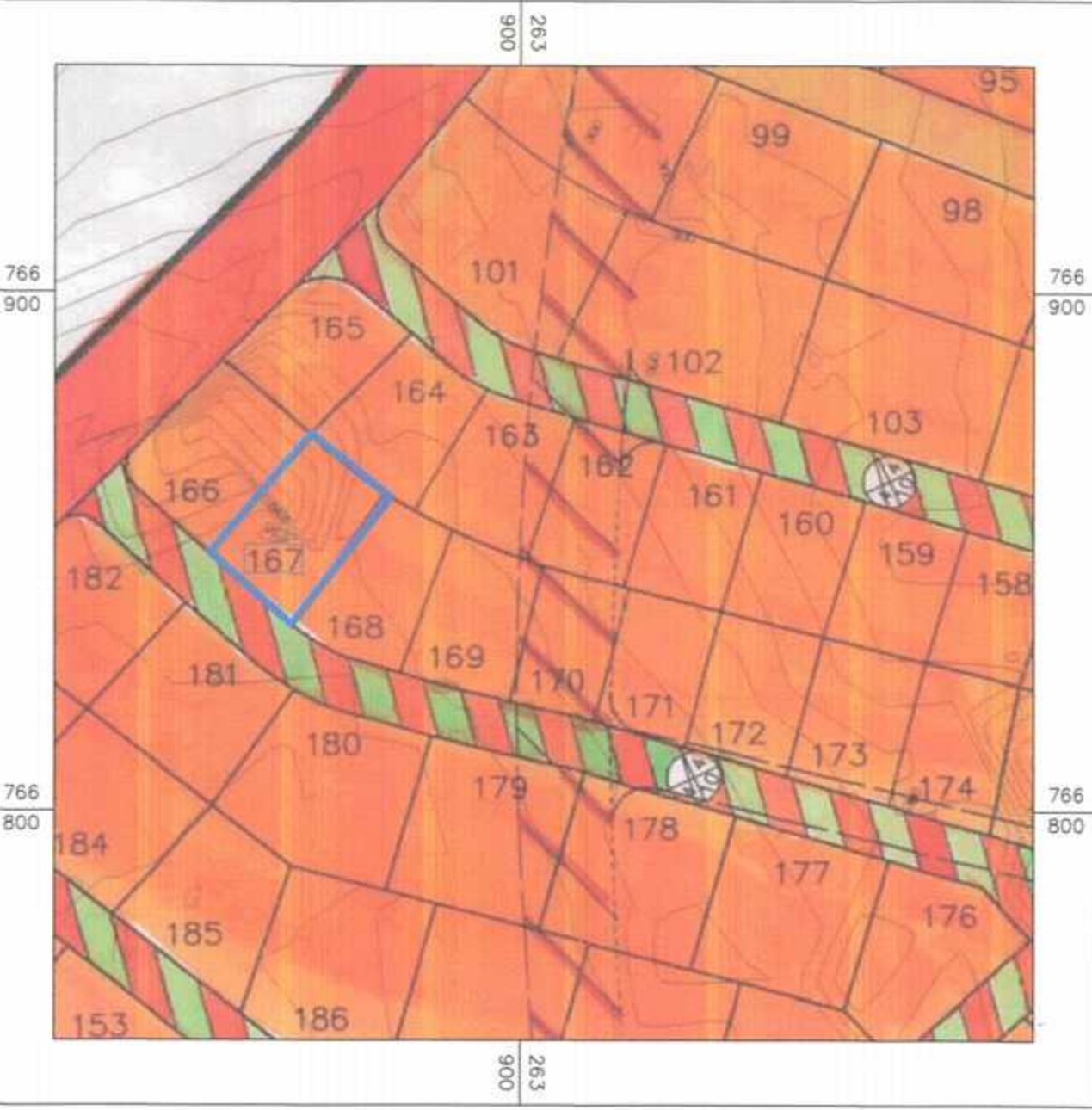

תרשים סביבה קנ"מ 1:250
קטע מתכנית תש"צ ג\9532 קצרין

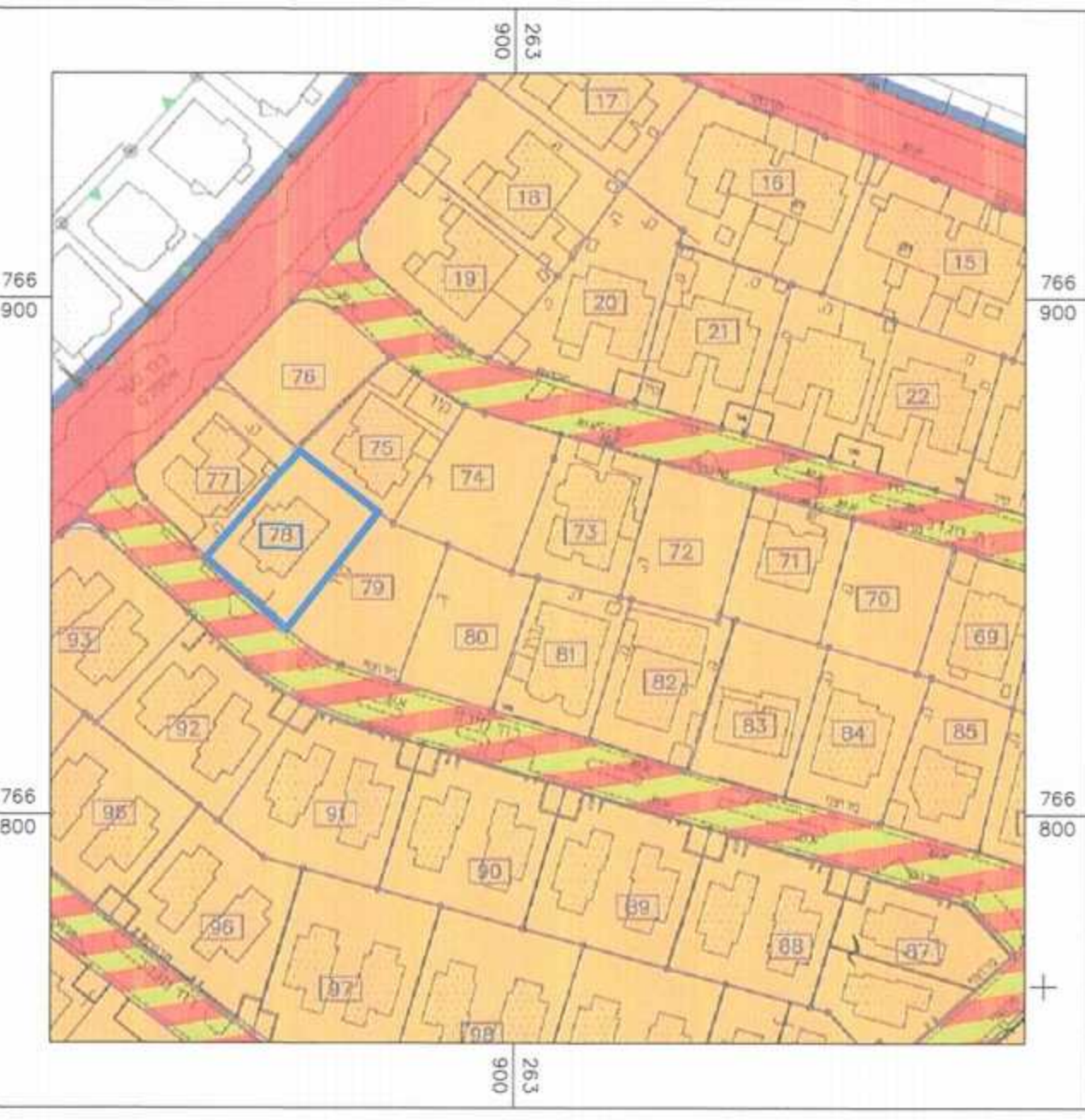

תרשים סביבה קנ"מ 1:250
קטע מתכנית תש"צ א\1742 קצרין

- מקרא מצב מאושר**
- קו גבול
 - קו בניין
 - גבול תאי שטח
 - תאי שטח
 - מגורים
 - דרך משולבת

- מקרא**
- גבול שטח התכנית
 - גבול גוש ומספרו
 - גבול חלקי גוש ומספרו
 - מגורים
 - שטח לבנין ציבורי
 - שטח לבנין פרטי
 - דרך תימה
 - דרך חשכה
 - רוחב משוכב
 - הספר הדרך
 - טו גני
 - רוחב הדרך
 - ביטול דרך
 - גבול תכנית מאושרת

- גבול וחתימה
- מגורים
- שטח לבנין פרטי
- דרך חשכה
- ויבים
- שטח לבנין ציבורי
- חתי חתום
- חתי חתום
- גבול גוש
- גבול חתום

מחוד : הצפון
נפה : גולן
מקום : קצרין
גוש : 201000
חלקה : 79(לחלקה)
מגרש : 78
הוכן עבור : וכדימיר שורצמן

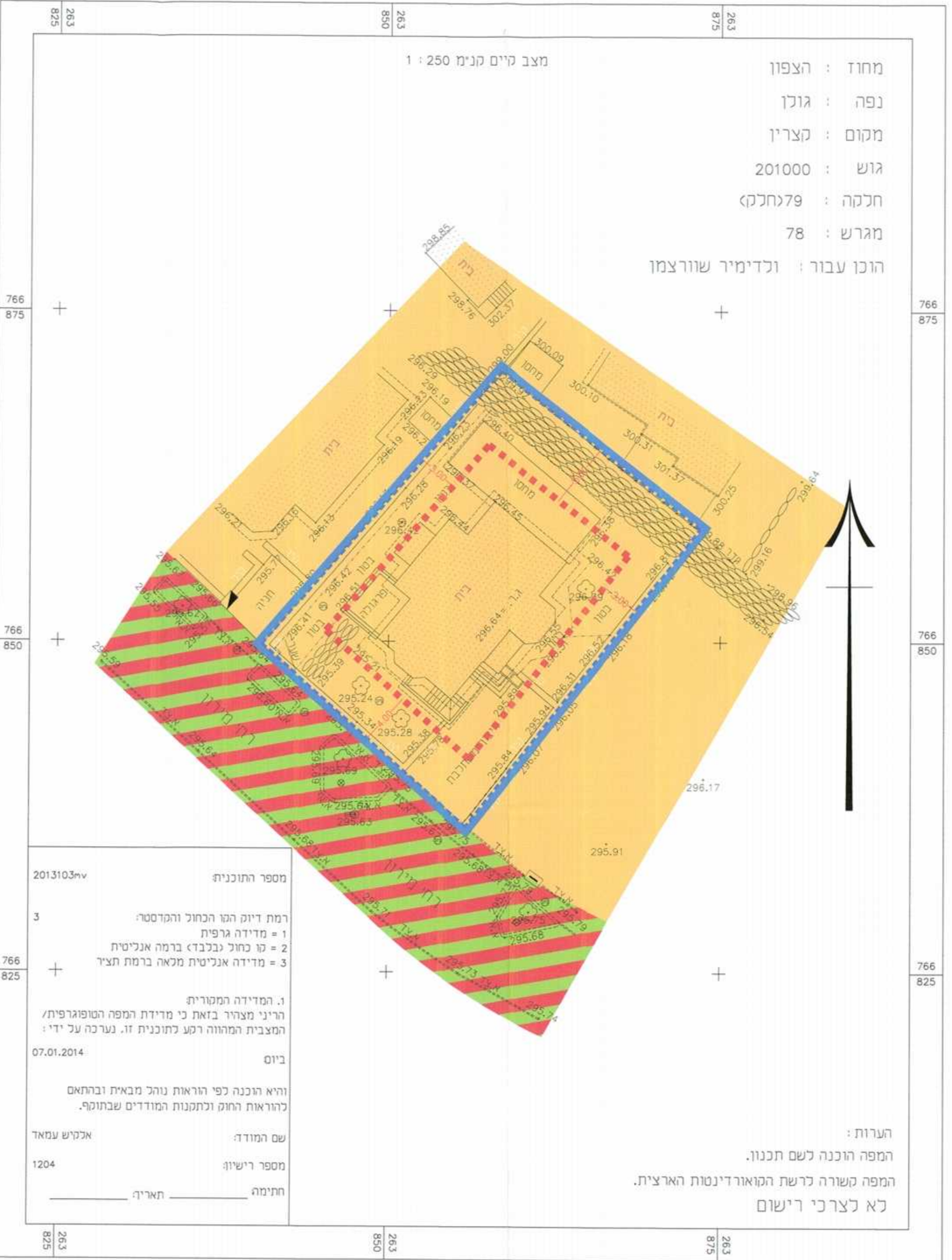

מוצב מאושר קנ"מ 1:250

- מקרא מצב מוצע**
- קו גבול
 - קו בניין
 - גבול תאי שטח
 - תאי שטח
 - יעוד קרקע ומגורים א

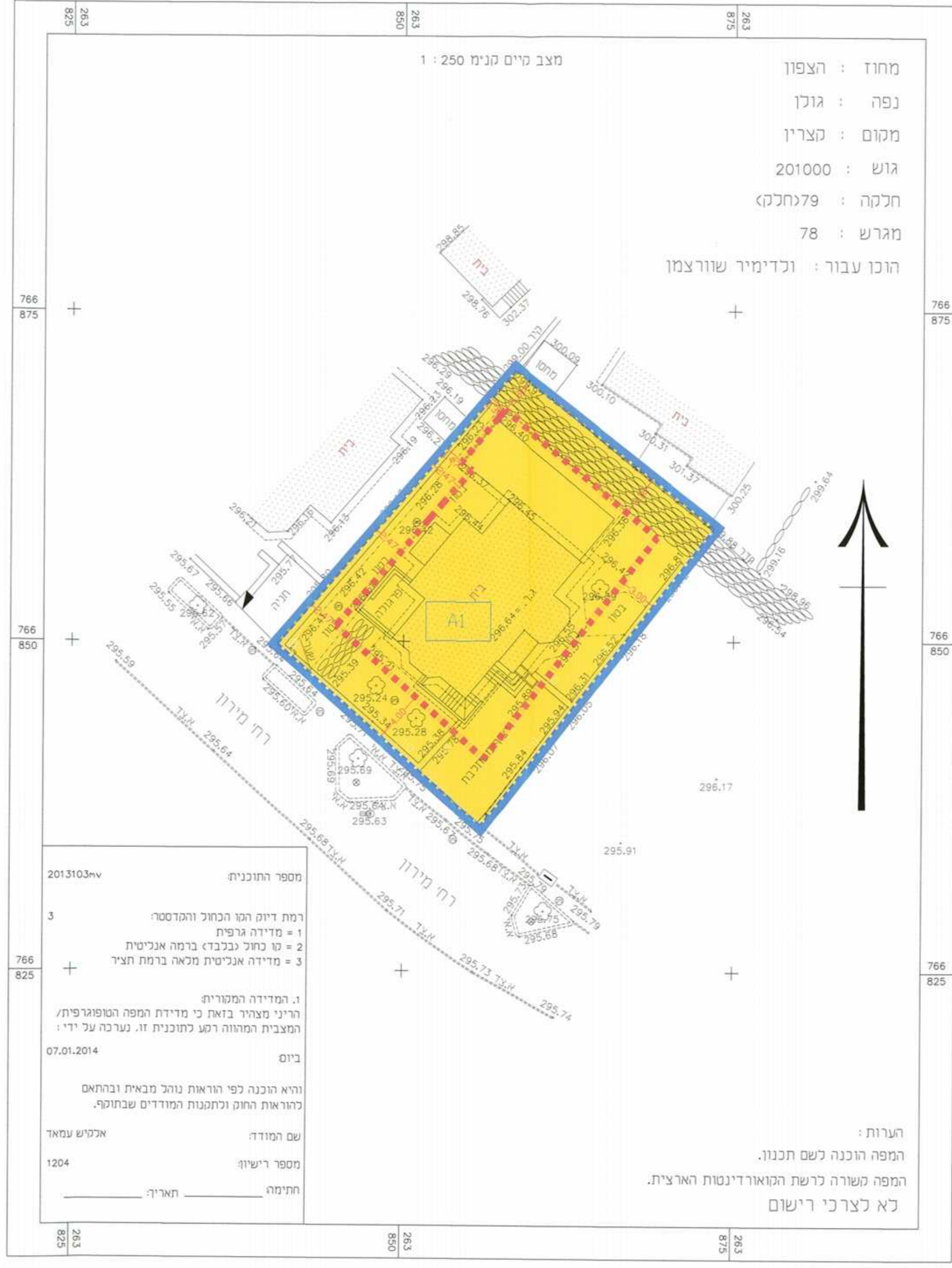

מצב מוצע קנ"מ 1:250

מחוד : הצפון
נפה : גולן
מקום : קצרין
גוש : 201000
חלקה : 79(לחלקה)
מגרש : 78
הוכן עבור : וכדימיר שורצמן

מספר התוכנית : 2013103nv
רמת דיוק הגו הכחול והמסמך :
1 = מדידה גרפית
2 = טו כחול נבלבד ברמה אליפסית
3 = מדידה אליפסית מלאה ברמת תציר

1. המדידה המטרית
הריני מצויר בזאת כי מדידת המפה הטופוגרפית/המרחבית המהורה רקע לתוכנית זו, נערכה על ידי ביום 07.01.2014

והיא הוכנה לפי הוראות נוהל מבאית וברשתם לוראות חוזק ולחנות המודדים שנתקף.

שם המודד : אלקיש עמאד
מספר רישיון : 1204
חתימה : תאריך : _____

הערות :
המפה הוכנה לשם תכנון.
המפה משורה כרשת הקואורדינטות הארצית.
לא לצרכי רישום