תכנית מס' ג/21140

דרכים חקלאיות לאורך דרך מסי 79 קטע גלעם אפק

תכנית מפורטת

תשריט

סוג איחוד וחלוקה	סמכות רשאית מטפלת בתכנית	האיתרים או הרשאות
ללא איחוד וחלוקה	ועדה מחוזית	תכנית שניתן מכוחה לוצאת היתרים

מחוז : צפון
מרחב תכנון מקומי: חבל אשר
רשות מקומית: מ.א. מסה אשר
ישוב : מ.א. מסה אשר
שטח התכנית: 11.787 דונם
קנה מידה:1:1000

גושים וחלקות בתכנית:

גוש	חלקות	חלקי חלקות	בעלות
10247		76,77,78,79,138,140,141, 142,143,201, 287, 291	
10248		36,37,38,39,40,41,42,44, 105,106,107,108,109, 147,148,150,151,152	
10249		47	

שלב : פילוי תנאים לתוקף | **מס' מהדורה :01** | **תאריך עדכון : 28.04.2015**

אישור/חתימות מוסדות התכנון :

שמות וחתימות :

מגיש התכנית	שם: מינהל שו"ל כתובת: הרצל 3 נתניה טלפון: 03-7355974	חתימה: תאריך: דוא"ל:
יזם התכנית	שם: מינהל שו"ל כתובת: הרצל 3 נתניה טלפון: 03-7355974	חתימה: תאריך: דוא"ל:
בעל עניין בקרקע	שם: מדינת ישראל ואחרים כתובת: טלפון:	חתימה: תאריך: דוא"ל:
עורך התכנית	שם: גרוזן דאר מתכנני נגמ כתובת: רחוב 3 פירת כרמל טלפון: 04-8559111 פקס: 04-8559100	חתימה: תאריך: דוא"ל:
מודד	שם: הנמדדות המשולש בנימין כתובת: מסמה עירון ת.ד. 1097 מיקוד 30800 טלפון: 052-3504742 פקס: 04-6310619 תאריך עדכון סדרת התשריט:	חתימה: תאריך: דוא"ל:

הריני מצהיר בזאת כי הטבת הנאמנות הנדרשת ,הקבלת הרשאה לחתימה ,ניהול הרוכל ,הון ,רכות הרוכל הוסקפרוקה, נבדקה על ידי הנבואה עדכנית והלכה בנים. 06.05.2015 מספר מבקר מוסמך: 0000-00-00 מספר רישיון מבקר: 0000-00-00 מבקר

2015 / 05 / 06
תאריך

מספר רישיון

שם מבקר

מקרא לתכנית

- גבול תכנית
- גבול מרחב מוגדר הכנרת
- גבול רשות ניקוז
- עורק ניקוז ראשי
- עורק ניקוז משני
- עורק ניקוז במחוז צפון
- נחל לתכנון
- עורק ניקוז ראשי בתחום נחל לתכנון
- עורק ניקוז משני בתחום נחל לתכנון
- משק הצפה
- סביבות מים בתחום עדיפות לאומית
- רצועת הגנה לאורך נחלים
- רצועת חוף
- רצועת מים
- מרחב מוגן מקומי
- מרחב מוגן אזורי
- מרחב מוגן מחוזי
- מרחב מוגן לאומי
- מרחב מוגן לאומי - עדיפות לאומית
- מרחב מוגן לאומי - עדיפות לאומית - מרחב מוגן מקומי
- מרחב מוגן לאומי - עדיפות לאומית - מרחב מוגן אזורי
- מרחב מוגן לאומי - עדיפות לאומית - מרחב מוגן מחוזי
- מרחב מוגן לאומי - עדיפות לאומית - מרחב מוגן לאומי
- מרחב מוגן לאומי - עדיפות לאומית - מרחב מוגן לאומי - עדיפות לאומית
- מרחב מוגן לאומי - עדיפות לאומית - מרחב מוגן לאומי - עדיפות לאומית - מרחב מוגן מקומי
- מרחב מוגן לאומי - עדיפות לאומית - מרחב מוגן לאומי - עדיפות לאומית - מרחב מוגן אזורי
- מרחב מוגן לאומי - עדיפות לאומית - מרחב מוגן לאומי - עדיפות לאומית - מרחב מוגן מחוזי
- מרחב מוגן לאומי - עדיפות לאומית - מרחב מוגן לאומי - עדיפות לאומית - מרחב מוגן לאומי
- מרחב מוגן לאומי - עדיפות לאומית - מרחב מוגן לאומי - עדיפות לאומית - מרחב מוגן לאומי - עדיפות לאומית
- מרחב מוגן לאומי - עדיפות לאומית - מרחב מוגן לאומי - עדיפות לאומית - מרחב מוגן לאומי - עדיפות לאומית - מרחב מוגן מקומי
- מרחב מוגן לאומי - עדיפות לאומית - מרחב מוגן לאומי - עדיפות לאומית - מרחב מוגן לאומי - עדיפות לאומית - מרחב מוגן אזורי
- מרחב מוגן לאומי - עדיפות לאומית - מרחב מוגן לאומי - עדיפות לאומית - מרחב מוגן לאומי - עדיפות לאומית - מרחב מוגן מחוזי
- מרחב מוגן לאומי - עדיפות לאומית - מרחב מוגן לאומי - עדיפות לאומית - מרחב מוגן לאומי - עדיפות לאומית - מרחב מוגן לאומי
- מרחב מוגן לאומי - עדיפות לאומית - מרחב מוגן לאומי - עדיפות לאומית - מרחב מוגן לאומי - עדיפות לאומית - מרחב מוגן לאומי - עדיפות לאומית
- מרחב מוגן לאומי - עדיפות לאומית - מרחב מוגן לאומי - עדיפות לאומית - מרחב מוגן לאומי - עדיפות לאומית - מרחב מוגן לאומי - עדיפות לאומית - מרחב מוגן מקומי
- מרחב מוגן לאומי - עדיפות לאומית - מרחב מוגן לאומי - עדיפות לאומית - מרחב מוגן לאומי - עדיפות לאומית - מרחב מוגן לאומי - עדיפות לאומית - מרחב מוגן אזורי
- מרחב מוגן לאומי - עדיפות לאומית - מרחב מוגן לאומי - עדיפות לאומית - מרחב מוגן לאומי - עדיפות לאומית - מרחב מוגן לאומי - עדיפות לאומית - מרחב מוגן מחוזי
- מרחב מוגן לאומי - עדיפות לאומית - מרחב מוגן לאומי - עדיפות לאומית - מרחב מוגן לאומי - עדיפות לאומית - מרחב מוגן לאומי - עדיפות לאומית - מרחב מוגן לאומי - עדיפות לאומית
- מרחב מוגן לאומי - עדיפות לאומית - מרחב מוגן לאומי - עדיפות לאומית - מרחב מוגן לאומי - עדיפות לאומית - מרחב מוגן לאומי - עדיפות לאומית - מרחב מוגן לאומי - עדיפות לאומית
- מרחב מוגן לאומי - עדיפות לאומית - מרחב מוגן לאומי - עדיפות לאומית - מרחב מוגן לאומי - עדיפות לאומית - מרחב מוגן לאומי - עדיפות לאומית - מרחב מוגן לאומי - עדיפות לאומית - מרחב מוגן מקומי
- מרחב מוגן לאומי - עדיפות לאומית - מרחב מוגן לאומי - עדיפות לאומית - מרחב מוגן לאומי - עדיפות לאומית - מרחב מוגן לאומי - עדיפות לאומית - מרחב מוגן לאומי - עדיפות לאומית - מרחב מוגן אזורי
- מרחב מוגן לאומי - עדיפות לאומית - מרחב מוגן לאומי - עדיפות לאומית - מרחב מוגן לאומי - עדיפות לאומית - מרחב מוגן לאומי - עדיפות לאומית - מרחב מוגן לאומי - עדיפות לאומית - מרחב מוגן מחוזי
- מרחב מוגן לאומי - עדיפות לאומית - מרחב מוגן לאומי - עדיפות לאומית - מרחב מוגן לאומי - עדיפות לאומית - מרחב מוגן לאומי - עדיפות לאומית - מרחב מוגן לאומי - עדיפות לאומית - מרחב מוגן לאומי - עדיפות לאומית
- מרחב מוגן לאומי - עדיפות לאומית - מרחב מוגן לאומי - עדיפות לאומית - מרחב מוגן לאומי - עדיפות לאומית - מרחב מוגן לאומי - עדיפות לאומית - מרחב מוגן לאומי - עדיפות לאומית - מרחב מוגן לאומי - עדיפות לאומית - מרחב מוגן מקומי
- מרחב מוגן לאומי - עדיפות לאומית - מרחב מוגן לאומי - עדיפות לאומית - מרחב מוגן לאומי - עדיפות לאומית - מרחב מוגן לאומי - עדיפות לאומית - מרחב מוגן לאומי - עדיפות לאומית - מרחב מוגן לאומי - עדיפות לאומית - מרחב מוגן אזורי
- מרחב מוגן לאומי - עדיפות לאומית - מרחב מוגן לאומי - עדיפות לאומית - מרחב מוגן לאומי - עדיפות לאומית - מרחב מוגן לאומי - עדיפות לאומית - מרחב מוגן לאומי - עדיפות לאומית - מרחב מוגן לאומי - עדיפות לאומית - מרחב מוגן מחוזי
- מרחב מוגן לאומי - עדיפות לאומית - מרחב מוגן לאומי - עדיפות לאומית - מרחב מוגן לאומי - עדיפות לאומית - מרחב מוגן לאומי - עדיפות לאומית - מרחב מוגן לאומי - עדיפות לאומית - מרחב מוגן לאומי - עדיפות לאומית - מרחב מוגן לאומי - עדיפות לאומית
- מרחב מוגן לאומי - עדיפות לאומית - מרחב מוגן לאומי - עדיפות לאומית - מרחב מוגן לאומי - עדיפות לאומית - מרחב מוגן לאומי - עדיפות לאומית - מרחב מוגן לאומי - עדיפות לאומית - מרחב מוגן לאומי - עדיפות לאומית - מרחב מוגן לאומי - עדיפות לאומית
- מרחב מוגן לאומי - עדיפות לאומית - מרחב מוגן לאומי - עדיפות לאומית - מרחב מוגן לאומי - עדיפות לאומית - מרחב מוגן לאומי - עדיפות לאומית - מרחב מוגן לאומי - עדיפות לאומית - מרחב מוגן לאומי - עדיפות לאומית - מרחב מוגן לאומי - עדיפות לאומית - מרחב מוגן מקומי
- מרחב מוגן לאומי - עדיפות לאומית - מרחב מוגן לאומי - עדיפות לאומית - מרחב מוגן לאומי - עדיפות לאומית - מרחב מוגן לאומי - עדיפות לאומית - מרחב מוגן לאומי - עדיפות לאומית - מרחב מוגן לאומי - עדיפות לאומית - מרחב מוגן לאומי - עדיפות לאומית - מרחב מוגן אזורי
- מרחב מוגן לאומי - עדיפות לאומית - מרחב מוגן לאומי - עדיפות לאומית - מרחב מוגן לאומי - עדיפות לאומית - מרחב מוגן לאומי - עדיפות לאומית - מרחב מוגן לאומי - עדיפות לאומית - מרחב מוגן לאומי - עדיפות לאומית - מרחב מוגן לאומי - עדיפות לאומית - מרחב מוגן מחוזי
- מרחב מוגן לאומי - עדיפות לאומית - מרחב מוגן לאומי - עדיפות לאומית - מרחב מוגן לאומי - עדיפות לאומית - מרחב מוגן לאומי - עדיפות לאומית - מרחב מוגן לאומי - עדיפות לאומית - מרחב מוגן לאומי - עדיפות לאומית - מרחב מוגן לאומי - עדיפות לאומית - מרחב מוגן לאומי - עדיפות לאומית
- מרחב מוגן לאומי - עדיפות לאומית - מרחב מוגן לאומי - עדיפות לאומית - מרחב מוגן לאומי - עדיפות לאומית - מרחב מוגן לאומי - עדיפות לאומית - מרחב מוגן לאומי - עדיפות לאומית - מרחב מוגן לאומי - עדיפות לאומית - מרחב מוגן לאומי - עדיפות לאומית - מרחב מוגן לאומי - עדיפות לאומית

מקרא

- מרקם עירוני
- מרקם כפרי
- מרקם חקלאי
- מרקם שמור מעל"ב
- מרקם שמור ארצי
- מבנים לבנים
- שמורות הנגים
- יער ייעור
- שטח בנוי
- רצועת מזרח
- רצועת חוף
- רצועת מים

תוכנית תמ"א 34\ב\3
קנ"מ 1:50000

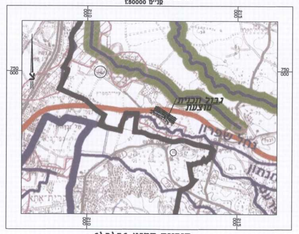

תוכנית תמ"א 34\ב\4
קנ"מ 1:50000

תוכנית תמ"א 34\ב\5
קנ"מ 1:50000

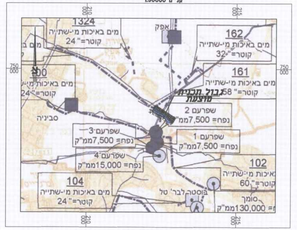

תוכנית תמ"א 35
קנ"מ 1:50000

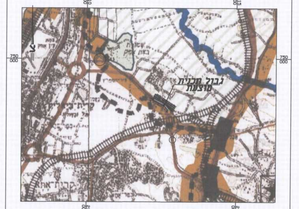

תרשים סביבה
קנ"מ 1:50000

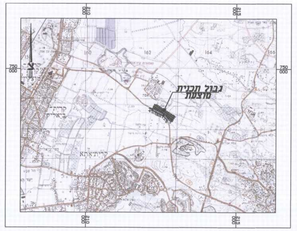

תרשים סביבה ע"ר גבול התעתיקות
קנ"מ 1:50000

גבול משבצת עתיקות
גלמת ז 2508/0

תוכנית תמ"ב 9\2
קנ"מ 1:50000

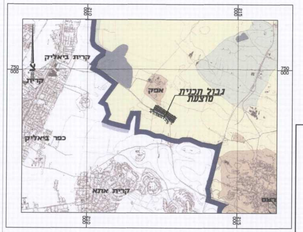

מקרא לתכנון מאושר

- טקע חקלאית
- דרך מאושרת
- גבול תכנית מאושרת
- גבול תוכנית מוצעת
- גבול גוש
- 27147 מס' גוש
- גבול חלקה
- 100 מס' חלקה

מקרא למצב מוצע

- דרך מוצעת
- מספר תא שטח
- גבול תוכנית מוצעת
- גבול גוש
- 27147 מס' גוש
- גבול חלקה
- 100 מס' חלקה

מצב מאושר
קנ"מ 1:1000

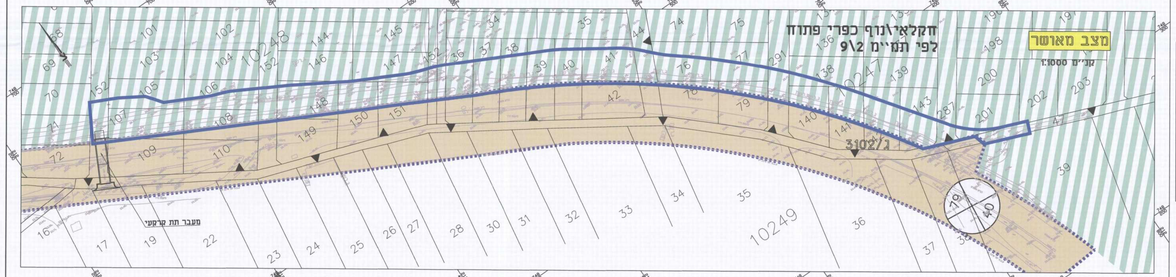
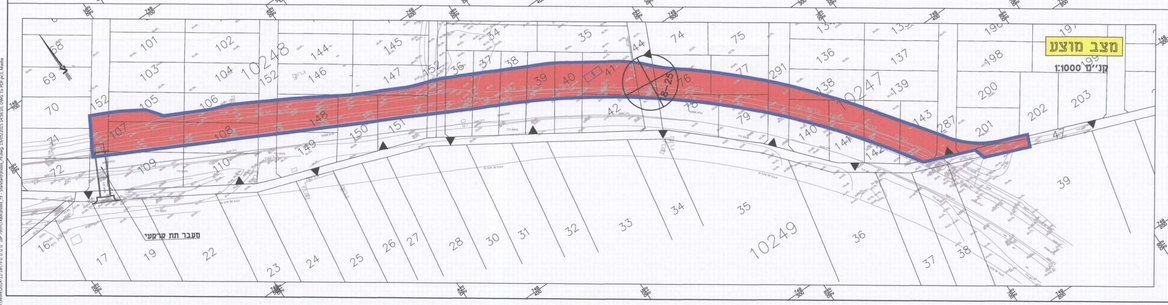
מצב מוצע
קנ"מ 1:1000