

**תכנית מס' ג/21790**

ישינוי תוואי צומת ושינוי בהוראות הבנייה

**תשריט**

אזור תחלוקה	מחוז
מסכת ראשית	מרחב תכנון מקומי
אופי התכנית	רשות מקומית
שטח תכנית	שטח התכנית
קנה מידה	

מחוז: מרחב תכנון מקומי  
רשות מקומית: מ.מ. כפר ריינה  
שטח התכנית: 2.389 דונם  
קנה מידה: 1:250

גוש	שטח	חלקות בשמורת	חלקי חלקות	חזית מדרד	תאריך
10	1000	36	36	36	28/8/2015

חוזמת מוסד התכנון:

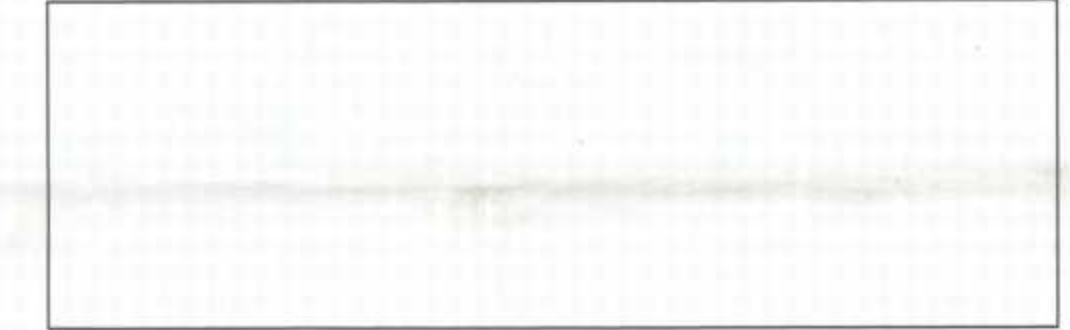

שלב: תתן העיקר : מהדורה : תאריך: 28/8/2015

שמות וחתימות:

יום התכנית	שם	חתימה
מניש התכנית	שם	חתימה
מניש התכנית	שם	חתימה
בעל חובית	שם	חתימה
במקום	שם	חתימה
בעל חובית	שם	חתימה
במקום	שם	חתימה
עורך התכנית	שם	חתימה
מורד	שם	חתימה

הריני מצהיר בואו כי מידת המפר המגורר/מגוררות/מגוררות המהורה רשמה לתוכנית זו, מוכנה על ידי גיבס: 10-10-2015 והוא הוכנה לפי הוראות שטח מנחה תוכנית ההוראות החוק ולמקומות המורדים שבחוק. ידוע חקו החוק והקוסטר: מידת גרמית/קו כחול (גבול) ברמה אפסית/מידת אפסית מלאה ברמת תצ"ר (כולל חקו החול).

נואטחה ואחר: 815  
שם המורד: מספר העיון: תאריך: תגיד

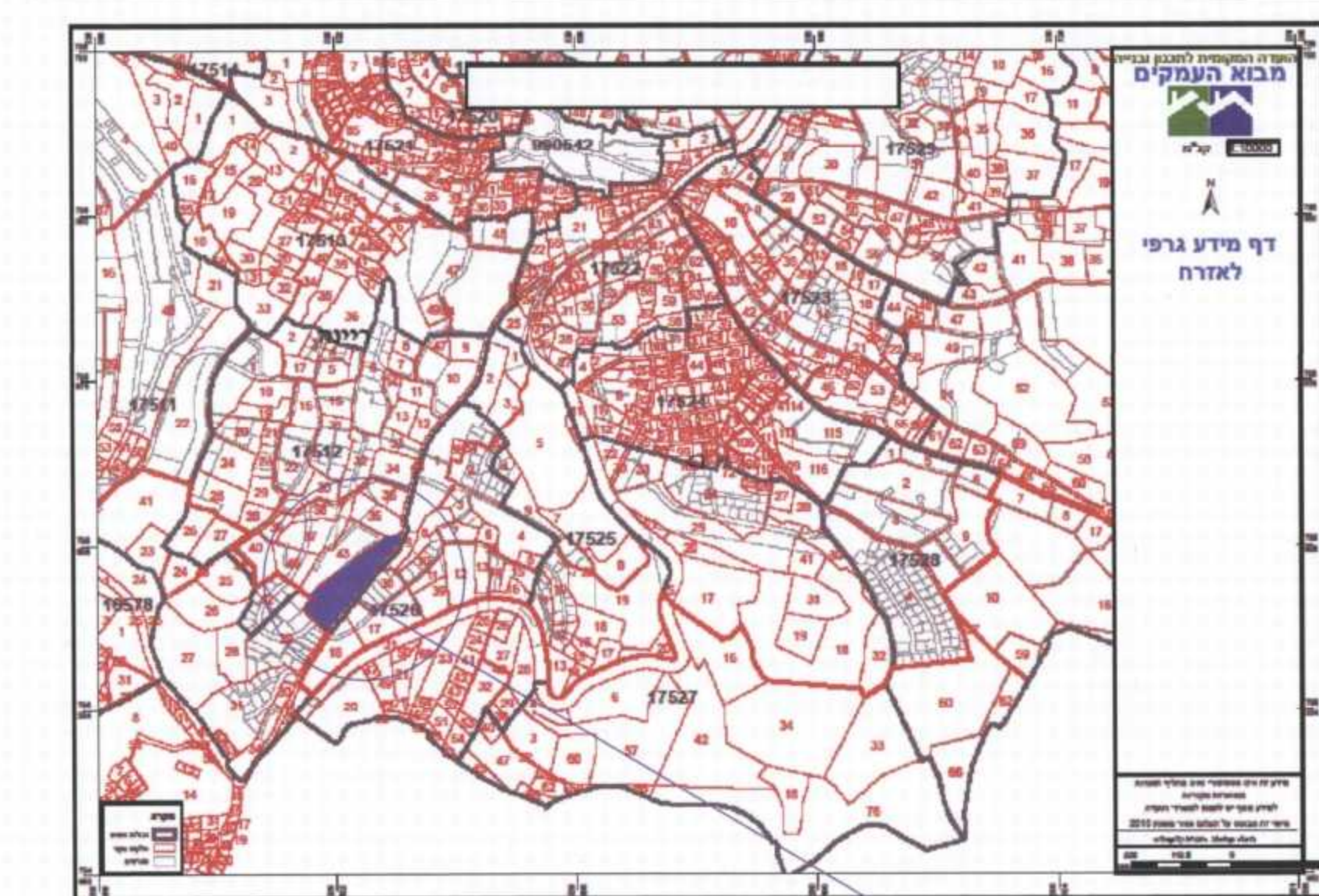

מיקום תרשים התמצאות גוש 10000

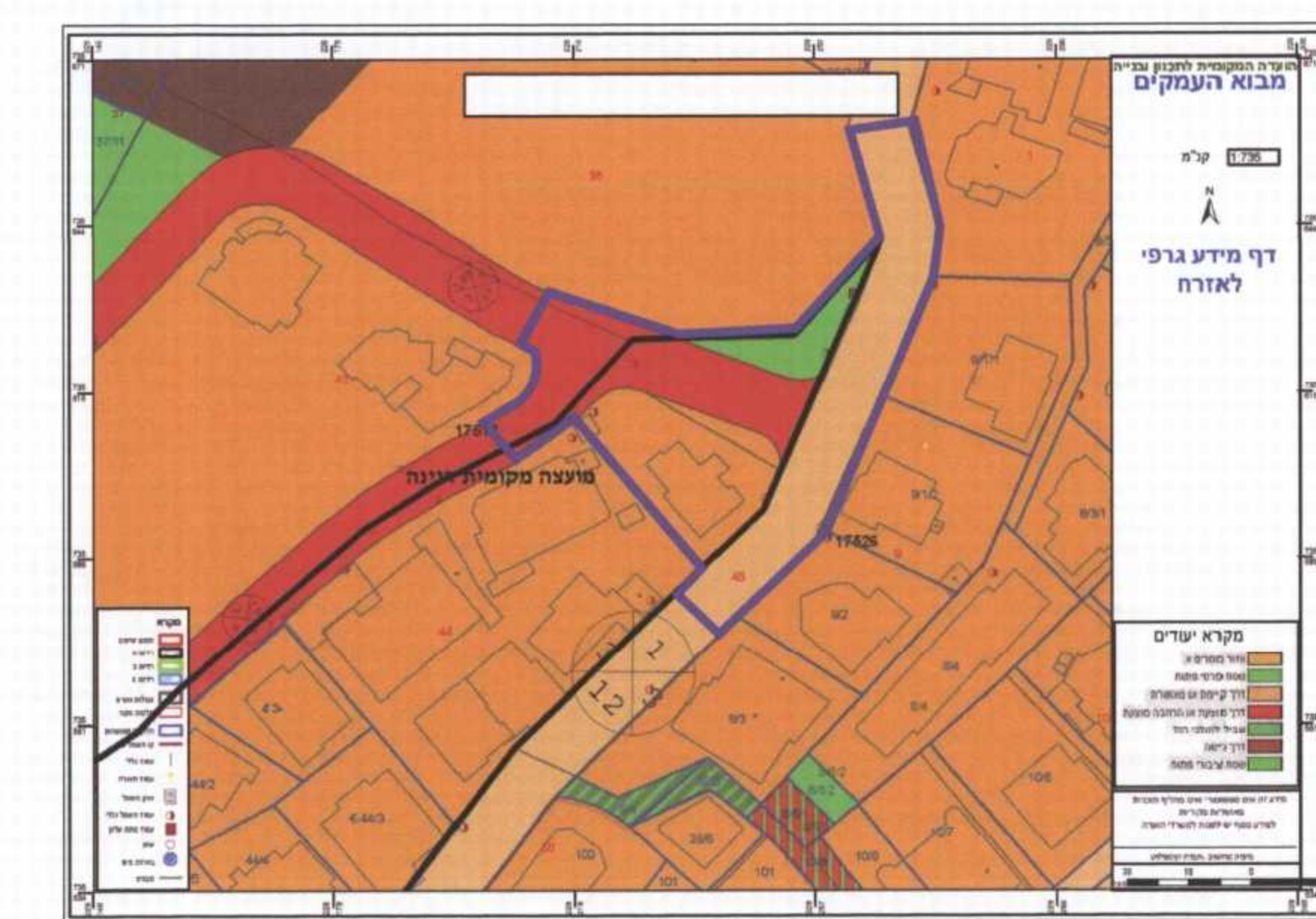

תרשים סביבה 1:250

**מקרא מצב מאושר**

- מגורים א'
- שטח ציבורי פתוח
- דרך מאושרת
- גבול חקקה
- מספר חקקה
- גבול תכנית
- גבול תכנית אמיתי
- קו בנין
- מספר תכנית מאושרת
- גבול תכנית מאושרת
- רוסטה
- מס הדרך
- קו בנין
- רוחב הדרך
- יעוד שלא על פי מבאת
- גבול גוש
- בדוק מספר גוש

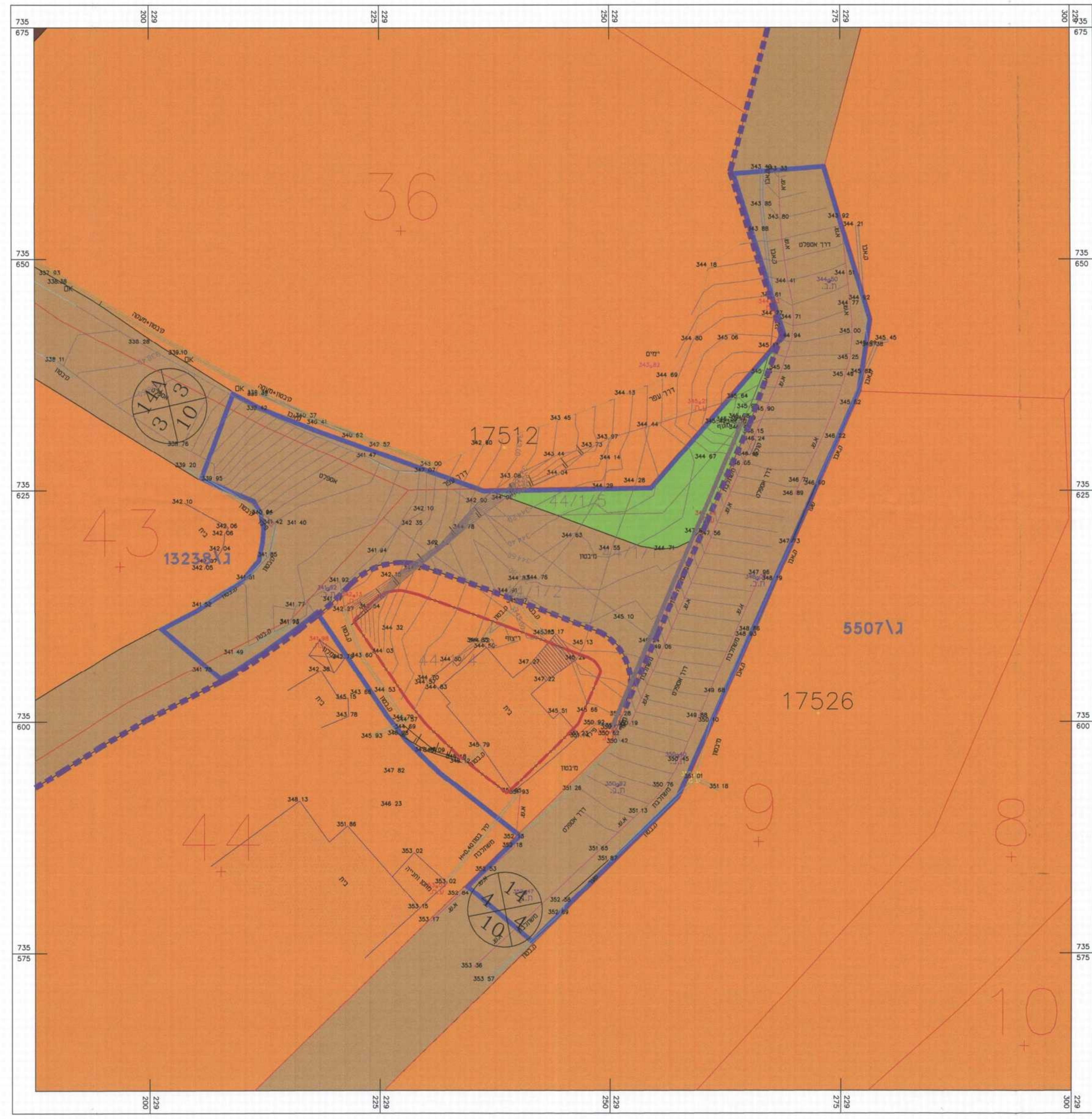

קנה מידה 1:250

**מקרא מצב מוצע**

- מגורים ב'
- שטח ציבורי פתוח
- דרך מאושרת
- דרך מוצעת
- גבול תכנית אמיתי
- גבול תכנית
- דרך/מסילה לכביש
- מספר תא שטח
- גבול חקקה
- מספר חקקה
- גבול גוש
- בדוק מספר גוש
- קו בנין
- מספר תכנית מאושרת
- לרוסטה
- מס הדרך
- קו בנין
- רוחב הדרך

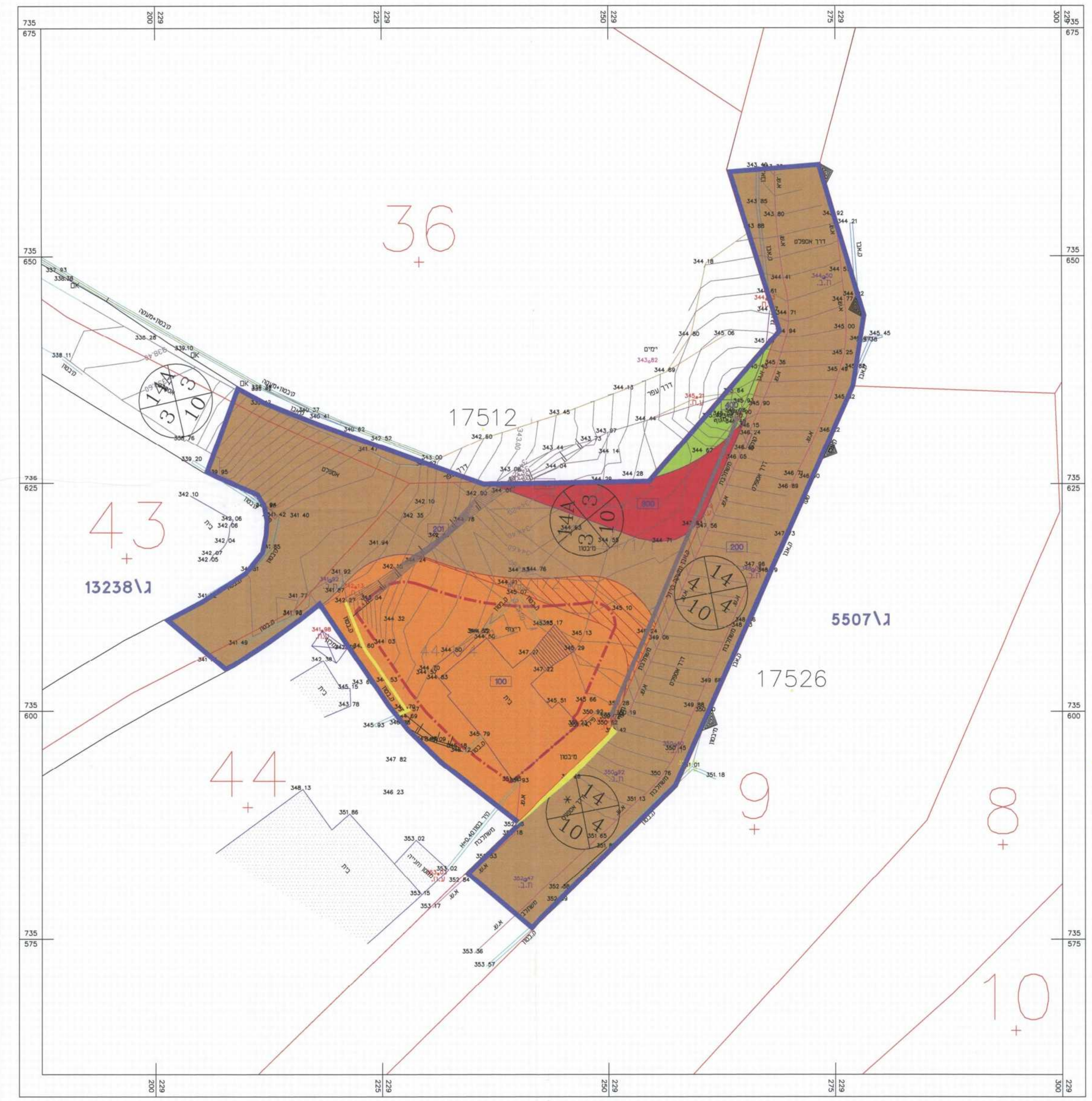

קנה מידה 1:250