



0 2.5 5 10 15 20
מטרים

מקרא

- דרך מאושרת
- מבנים ומוסדות ציבור
- קו-בנין
- גבול מרחב תכנון
- גבול שטח שיפוט
- מידות

מקרא מפת מדידה

- שורת ביטוח כלכית
 - עמוד כלכית
 - אורז כלכית
 - עמוד תאורה
 - עמוד תשתית
 - ע. השמל עץ
 - ע. השמל בסוף
 - ע. השמל תעלה
 - ע. השמל. זווית
 - שורת גב יום
 - שורת ביוב
 - שורת ניקוז
 - גוב תשתית

- מנה
 - צריף/סניף/התחנה
 - אספלט
 - אבו שפה
 - דרך עפר
 - גדר חי ורשת
 - גדר אבוקר
 - גדר אבוקר גדרו בסוף
 - שפת ואדי
 - מדרון עיקוץ שיפוע סביר
 - עץ
 - נקודת גובה אופיינית
 - קו גובה משני (0.1, 0.5 מ"ר)
 - קו גובה ראשי (0.5, 1.0, 2.5 מ"ר)

תרשים התמצאות - קנ"מ 1:6000

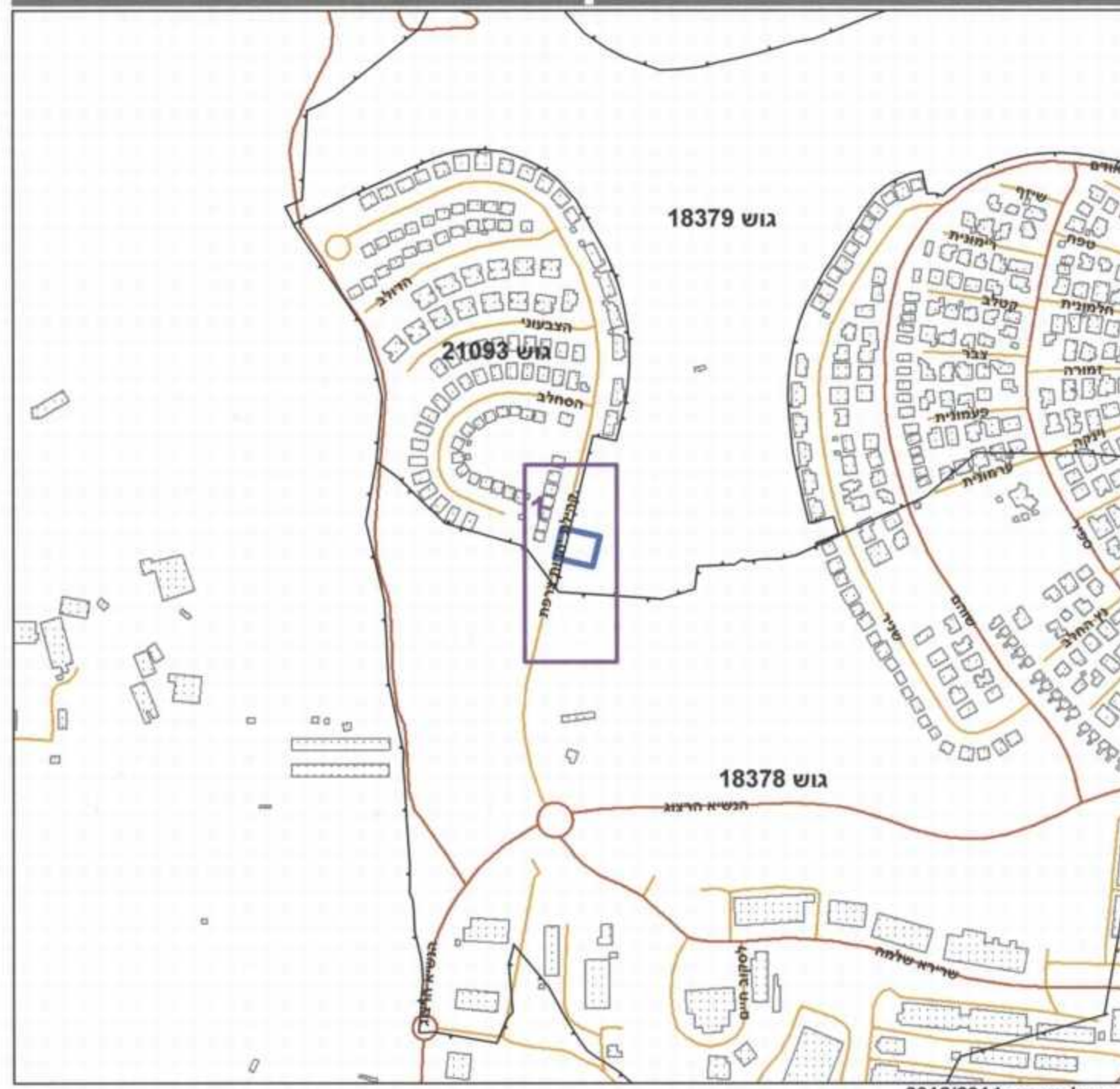

תרשים סביבה - קנ"מ 1:1500

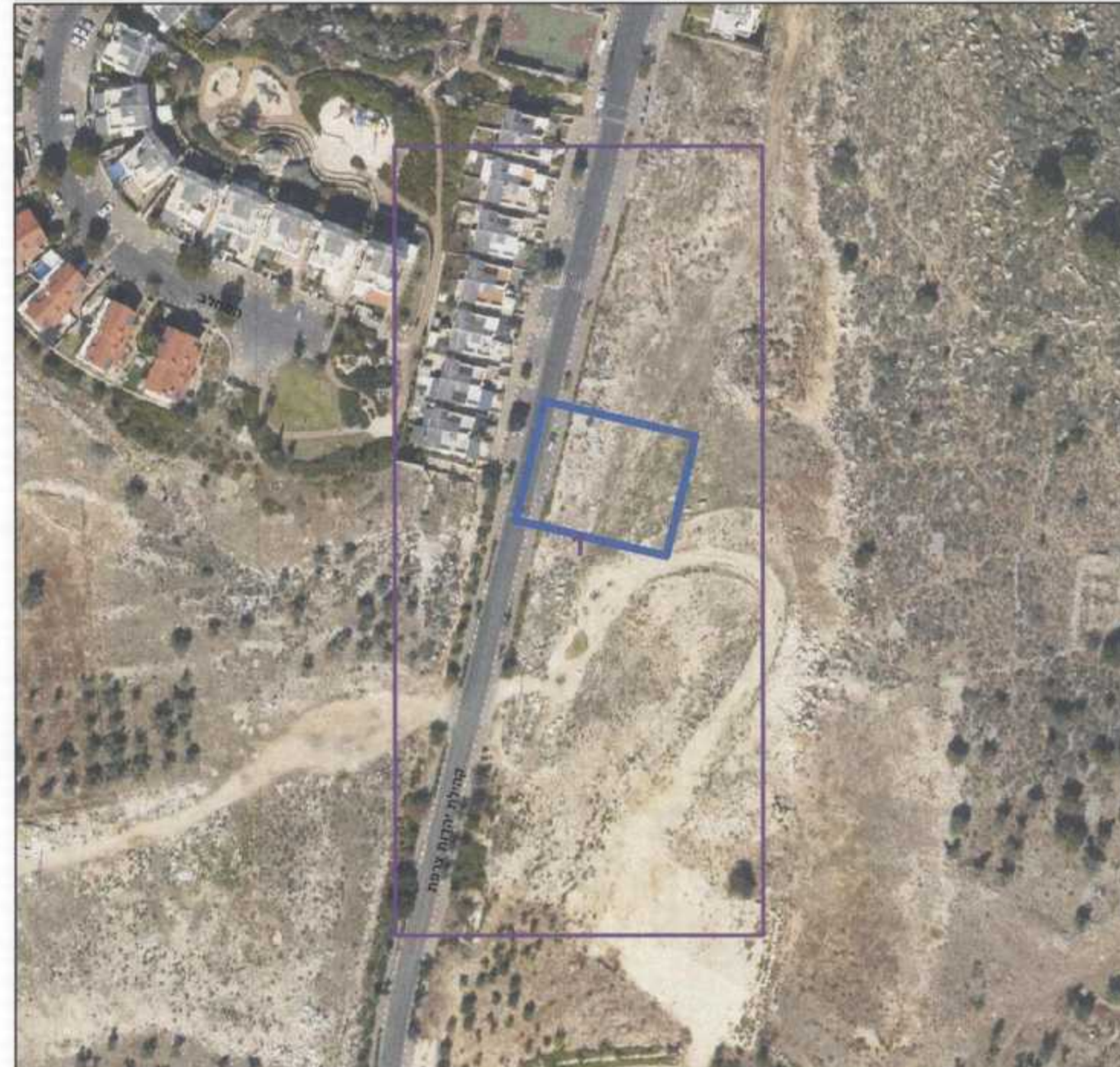

חוק התכנון והבנייה, התשכ"ה - 1965

תכנית מפורטת

מס' 223-0223644

ג/21865 שינוי יעוד למבנים ומוסדות ציבור בשכונת הזיתים מעלות

תשריט מצב מוצע		גיליון 1 מתוך 1	
מחוז	צפון	מחוז	צפון
מרחב תכנון מקומי	מעלות תרשיחא	מרחב תכנון מקומי	מעלות תרשיחא
רשות מקומית	מעלות-תרשיחא	רשות מקומית	מעלות-תרשיחא
ישוב	מעלות-תרשיחא	ישוב	מעלות-תרשיחא
תכנית בסמכות	מחוזית	תכנית בסמכות	מחוזית
איחוד וחלוקה	לא איחוד וחלוקה	איחוד וחלוקה	לא איחוד וחלוקה
היתרים או הרשאות	תכנית שמכוח ניתן להוציא היתרים או הרשאות	היתרים או הרשאות	תכנית שמכוח ניתן להוציא היתרים או הרשאות
מונה תדפיס התשריט	6	מונה תדפיס התשריט	6
מועד הפקה	24/06/2015	מועד הפקה	24/06/2015
שלב	1	שלב	1
שטח התכנית	1.28 דונם	שטח התכנית	1.28 דונם
אישורים	קנה מידה 1:250	אישורים	קנה מידה 1:250

שמות וחתימות*	
מגיש התכנית	ועדה מקומית מעלות-תרשיחא
עורך ראשי	יוסף צרפתי
זים	ועדה מקומית מעלות-תרשיחא
חתימה:	חתימה:
חתימה:	חתימה:

בעלי ענין בקרקע*	
בעלים	תאגיד: רשות מקרקעי ישראל
חתימה:	חתימה:

טבלת גושים וחלקות*			
מספר גוש	כל הגוש	מספר חלקות בשלמותן	מספר חלקות בחלקותן
18379	חלק	18-19	18-19
21093	חלק	151	151

* לפירוט נוסף יש לפנות להוראות התכנית

הריני מצהיר בזאת כי המפה הטופוגרפית/המצבית המהווה רקע לתכנית זו, נערכה על ידי ביום 09/01/2014 והיא הוכנה לפי הוראות נוהל מב"ת ובהתאם להוראות החוק ולתקנות המודים שבתוקף. זיוק הקו הכחול והקדסטר:

מדידה אנליטית מלאה ברמת תנ"ר

עזמי אבו חנא 665
מספר רישון חתימה

תאריך