תכנית מס' ג\21688

מקומית
מקומית לתכנון ובנייה
מחוז דרום

שלבי יישוב שמה למסחר ותעשה, שצפ. ודרומים בסמיון

תכנית מפורטת
תשריט

מס. פיצול ותיקוף	מסמכות רשות	היתרים או הרשאות
תכנית מקומית	ועדה מחוזית	מינהל מקרקעי ישראל ם תעשה

מחוז : הצפון
מרחב תכנון מקומי : יב. הגליל
רשות מקומית : עיריית סכנין
שטח התכנית : 27.75 ד
קנה מידה: 1:1000

גושים וחלקות בתכנית:

גוש	סוג גוש	חלקות בשלמותן	חלקי חלקות
19267	מוסדר	///	41,42,43
19269	מוסדר	18	19,33,39,48,50,56,57

חותמות מוסד התכנון :

מחוז הצפון - מרחב תכנון מקומי יב. הגליל
אישור מפת מדידה
מס' 2611
מפה זו מאושרת לצורכי הפקדה
הועדה המחוזית לתכנון ולבניה מחוז הצפון
לא תשמש לרישום בספרי המקרקעין
מפה זו מהווה חלק מתכנית מס' ג\21688
מהנדס מחוזי מקומי - מרחב תכנון מקומי יב. הגליל
מהנדס מחוז הצפון - מרחב תכנון מקומי יב. הגליל
מנהל מחוזי מקומי - מרחב תכנון מקומי יב. הגליל

שכב: מיכלי תצאי תוקף מהדורה : 1 תאריך : 08.06.2016

שמות וחתימות :

מגיש התכנית	עיריית סכנין מר אמל מ.ר. 2073 08-676889	08-676820	
יזם נמשב	עיריית סכנין מר אמל מ.ר. 2073 08-676889	08-676820	
בעלי הזכויות בקרקע			
1	מינהל מקרקעי ישראל מר אבי אלון 330029 מר אבי אלון 2028038		
עורך התכנית	לוגוס תכנון מר ג'ון מרקוב 2386 מ.ר. 20113 04674366	04-6743466 04-6743466 050-2852018	
מודד	נ.שאן מדידות - מדידה מוסמך מר נ.שאן 050-6483922		

הצהרת המודד:

אני הח"מ נ.שאן מ.ר. 2 מודד מוסמך ומורשה מטעם המפקח על המקרקעין ומשרד המשפטים לבצע מדידות ורישום לפי הוראות פקודת הנכסים הנטושים ופקודת הנכסים הנעזבים ולפי הוראות חוק המקרקעין, תשכ"ט-1969 ותקנותיו, לרבות הוראות הנוגעות לרישום בספר הבכורה, כמו גם לבקרה ולרישום אמצעיות אמות מידה וכללי רישום ומפות, לפי חוק המקרקעין.

נ.שאן
מודד מוסמך

אישור המפקח:

הריני מאשר כי נבדקו המפות המצורפות לתכנית זו ונמצאו מתאימות לדרישות הנוהל לבדיקת מפות מדידה ולרישום בספרי המקרקעין.

מפקח

אישור הממונה:

הריני מאשר כי נבדקו המפות המצורפות לתכנית זו ונמצאו מתאימות לדרישות הנוהל לבדיקת מפות מדידה ולרישום בספרי המקרקעין.

ממונה

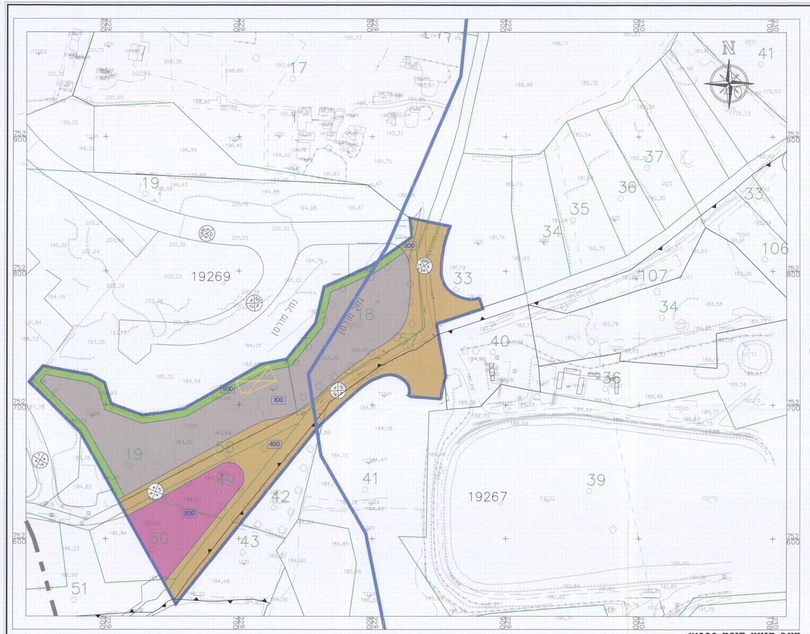

מצב מוצע קנ"מ 1:1000
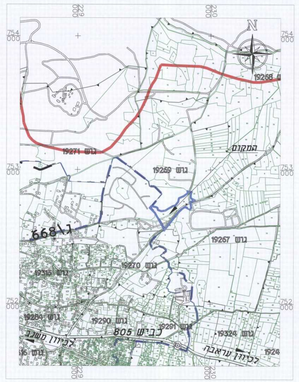
מצב מאושר קנ"מ 1:1000