

2013800-7

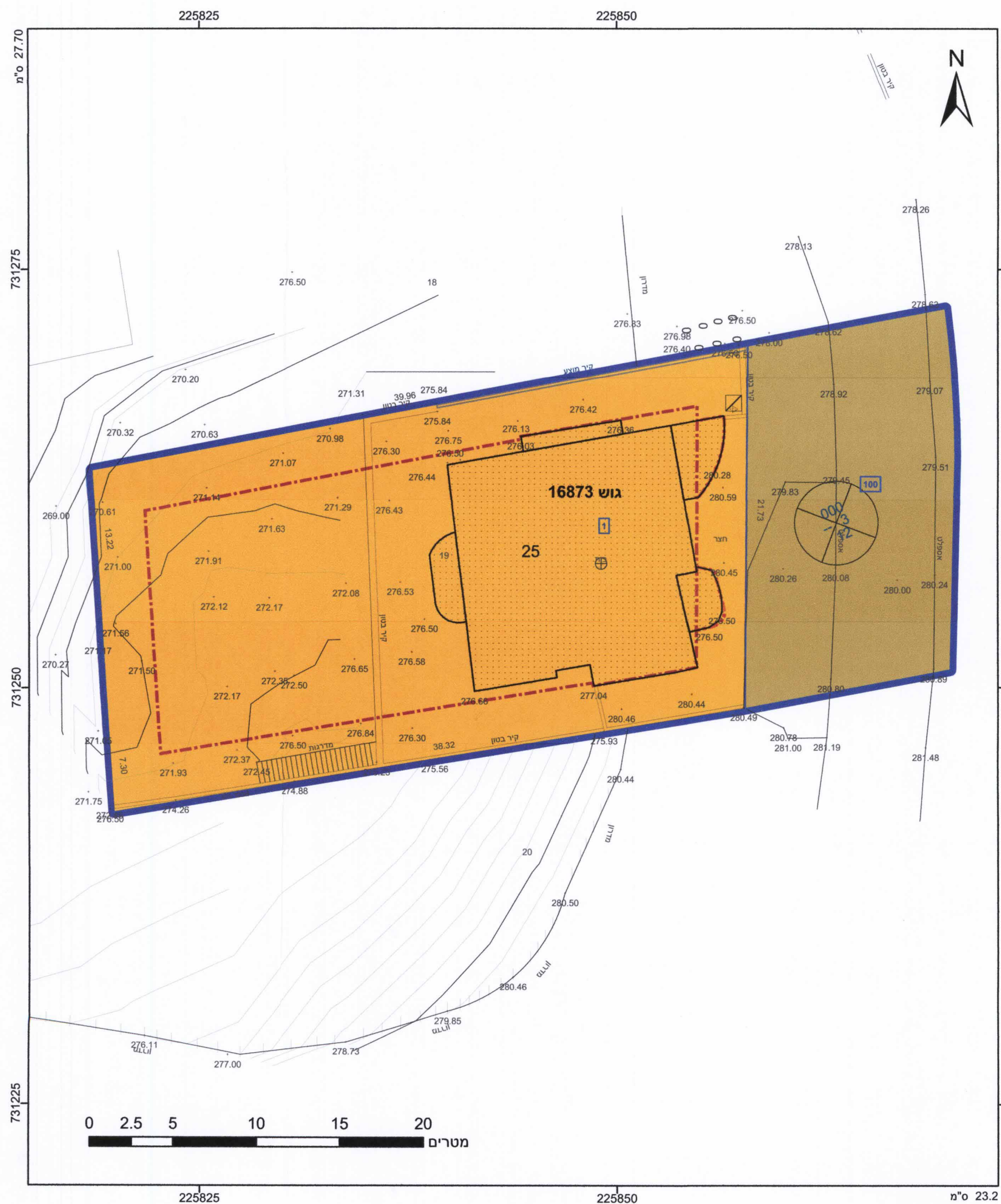

מקרא

תא שטח ומספרו	גבול התכנית
מספר הדרך	גוש 1234
קווי בנין	מספרו
רוחב הדרך	גבול חלקה
	מספרה

- דרך מאושרת
- מגורים ב
- מבנה מוצע
- קו-בנין
- קו בנין עילי

הועדה המקומית לתכנון ולבניה
מבוא העמקים
17-09-2015
נתקבל
עליזה וייס

אישורים

ועדה מקומית "מבוא העמקים"
אישור תכנית מס' 257-0224659
הועדה המקומית החליטה לאשר את התכנית
כשיכבה מס' 20150008 מיום 7/7/15

הודעה על אישור תכנית מס' 257-0224659
פורסמה בילקוט הפרסומים מס' 7149
מיום 19/11/15

התכנית פורסמה לאישור
בעתונות בתאריך 11/11/15

הריני מצהיר בזאת כי המפה הטופוגרפית/המצבית המהווה רקע לתכנית זו, נערכה על ידי ביום 3-4-14 והיא הוכנה לפי הוראות נוהל מבא"ת ובהתאם להוראות החוק ולתקנות המודדים שבתוקף. דיוק הקו הכחול והקדסטר: מדידה גרפית
 עבד אלרזק ענאן
 שם המודד
 מספר רישיון 782
 תאריך 16.9.15
 חתימה

חוק התכנון והבנייה, התשכ"ה - 1965
תכנית מפורטת

מס' 257-0224659

שינוי בהוראות בניה יפיע

תשריט מצב מוצע	גיליון 1 מתוך 1
מחוז	צפון
מרחב תכנון מקומי	מבוא העמקים
רשות מקומית	יפיע
ישוב	יפיע
תכנית בסמכות	מקומית
איחוד וחלוקה	ללא איחוד וחלוקה
היתרים או הרשאות	תכנית שמכוחה ניתן להוציא היתרים או הרשאות
מונה תדפיס התשריט	11
מועד הפקה	31/08/2015
מהדורה	06:55
שלב	1
שטח התכנית	מיליון תבאים למתן תוקף
דומם	1.085
קנה מידה	1:250

שמות וחתימות*

עדיאן אשקר	תאגיד:	חתימה:
מיסא עומרי עבד אלרזק	מס' תכנית:	חתימה:
תאגיד: חברת ע.ה.ג. שרותים הנדסיים	מס' חלקה:	חתימה:
עדיאן אשקר	מס' חלקה:	חתימה:
תאגיד:	מס' חלקה:	חתימה:

בעלי ענין בקרקע*

טבלת גושים וחלקות*

מספר גוש	חלקו	מספרי חלקות בשלמותן	מספרי חלקות בחלקיותן
16873	חלק		25

תרשים התמצאות 1:1500



שנת צילום אוויר: 2014/2012
 גרסת מערכת 02.2012