

משרד הסנים
מחוז הנפת ירידה מחוזות
21-10-2015
נא לת עילית

חוק התכנון והבנייה, התשכ"ה - 1965
תכנית מפורטת

מס' 262-0233643

שם התכנית:
שינוי בהוראות וזכויות הבניה
בחלקה 63 - סכנין

מצב מאושר גליון **1** מתוך **1**

שם הנספח	מיתול התכנון - מחוז צפון חוק התכנון והבניה, תשכ"ה - 1965 אישור תכנית מס' 262-0233643
מצב מאושר	הועדה קבוצתית לתכנון ולבניה החליטה ביום 11/10/2015 לאשר את הזכויות
תרשים סביבה	התכנית לא נקבעה טענה אישור שר התכנית נקבעה בטענה אישור שר
תרשים נוסף	מטיל מיתול התכנון יו"ר ועודד המפורטות
תרשים נוספת	

תאריך: 11/10/2015
הודעה על אישור תכנית מס' 262-0233643

שמות וזחיתמות:

עורך התוכנית: **אבו סאלח מדין** שם: **אבו סאלח מדין**
תאריך: **מهندس מודד מ.ר. 950**

מחוז: **הצפון**
מרחב תכנון מקומי: **לב הגליל**
רשות מקומית: **עירית סכנין**
שטח התכנית: **1152 מ"ר**
קנה מידה: **1:250**

גושים וחלקות בתכנית:

גוש	סוג הגוש	חלקות בשלטון	חלקי חלוקת
19314	מוסדר	63	-
מודד מוסמך		אבו סאלח מדין מ.ר. 950	

1. המדידה המקורית הריני מצהיר בזאת כי מדידת המפה הטופוגרפית/המצבית המהווה רקע לתוכנית זו, נערכה על ידי ביום 05/06/2014 והיא הוכנה לפי הוראות נוהל מבאיית ובהתאם להוראות החוק ולתקנות המודדים שבתוקף. דיוק הקו הכחול והקדסטר: מדידה גרפית/קו כחול (לבד) ברמה אנליטית/מדידה אנליטית מלאה ברמת תצויר (כולל הקו הכחול).

אבו סאלח מדין: 950 מספר רישיון
שם המודד: אבו סאלח מדין
תאריך: 15/06/2014

2. עדכנות המדידה הריני מצהיר בזאת כי המפה הטופוגרפית/המצבית המהווה רקע לתוכנית זו, לרבות הרקע הקדסטרואלי, נבדקה על ידי ונמצאה עדכנית/עודכנה ביום 01/10/2015 בהתאם להוראות החוק ולתקנות המודדים שבתוקף.

אבו סאלח מדין: 950 מספר רישיון
שם המודד: אבו סאלח מדין
תאריך: 11/10/2015

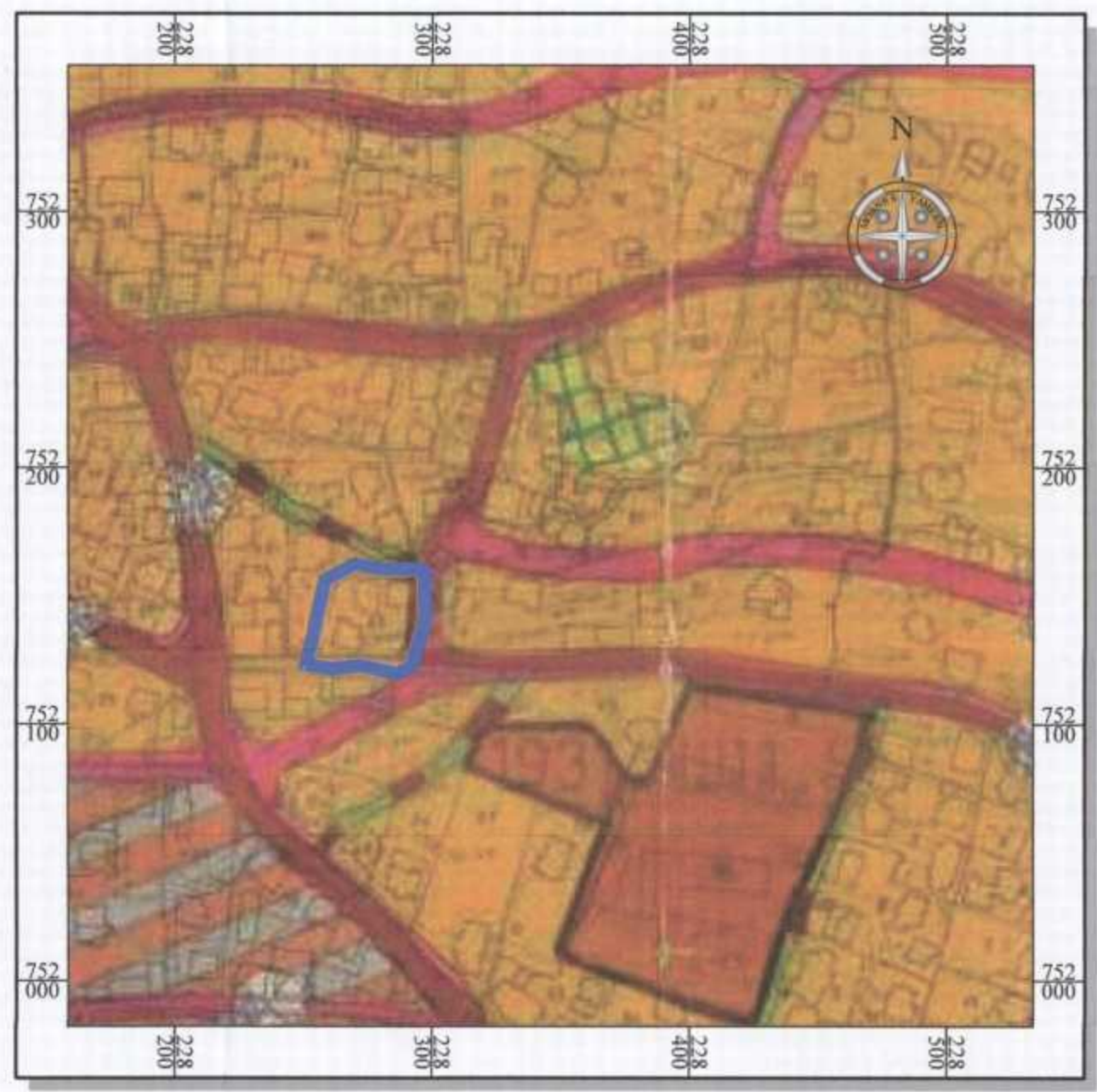

תרשים סביבה קנ"מ 2,500
עפי תכנית מס' ג/668

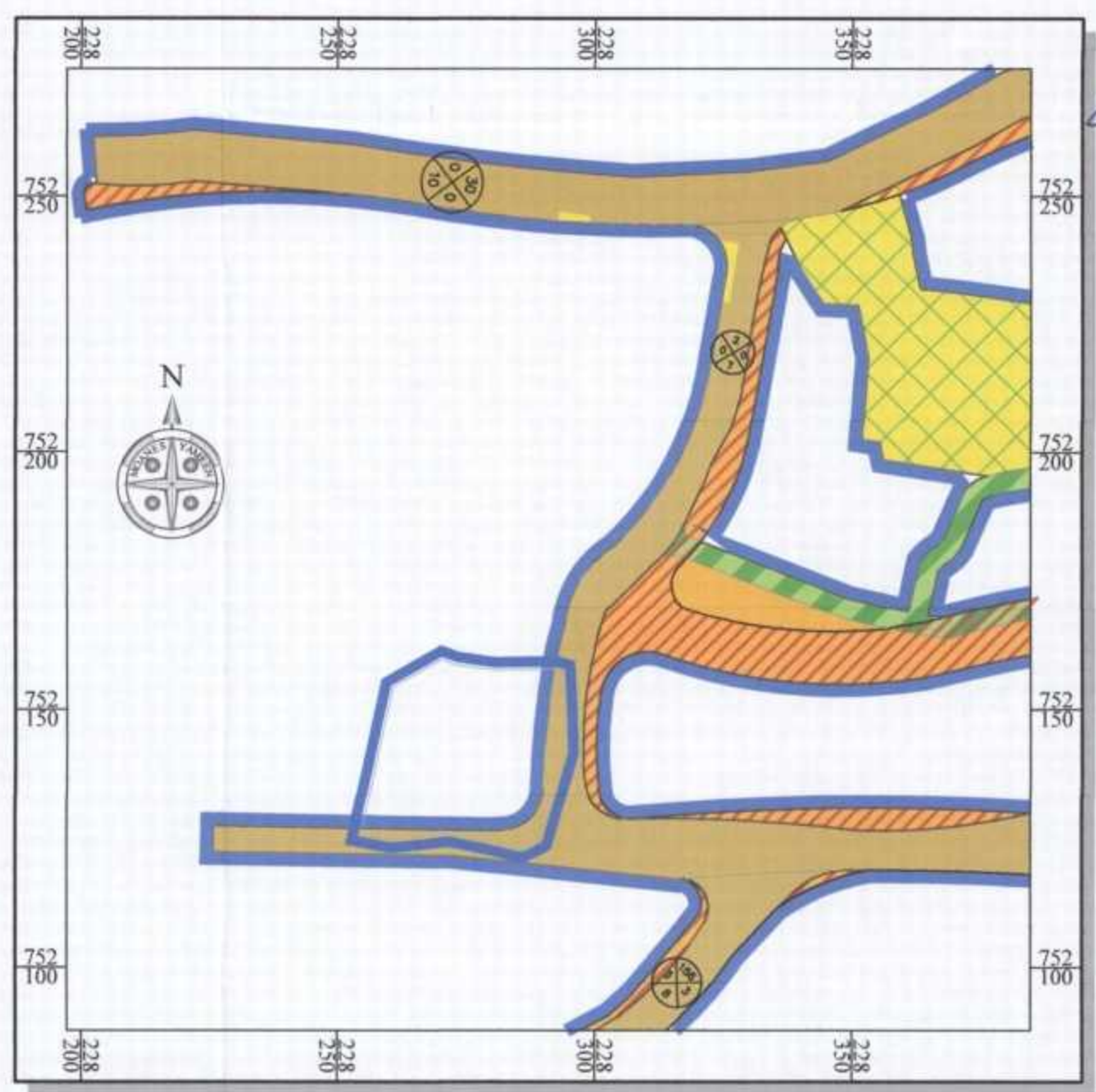

תרשים סביבה קנ"מ 1,250
עפי תכנית מס' ג/12735

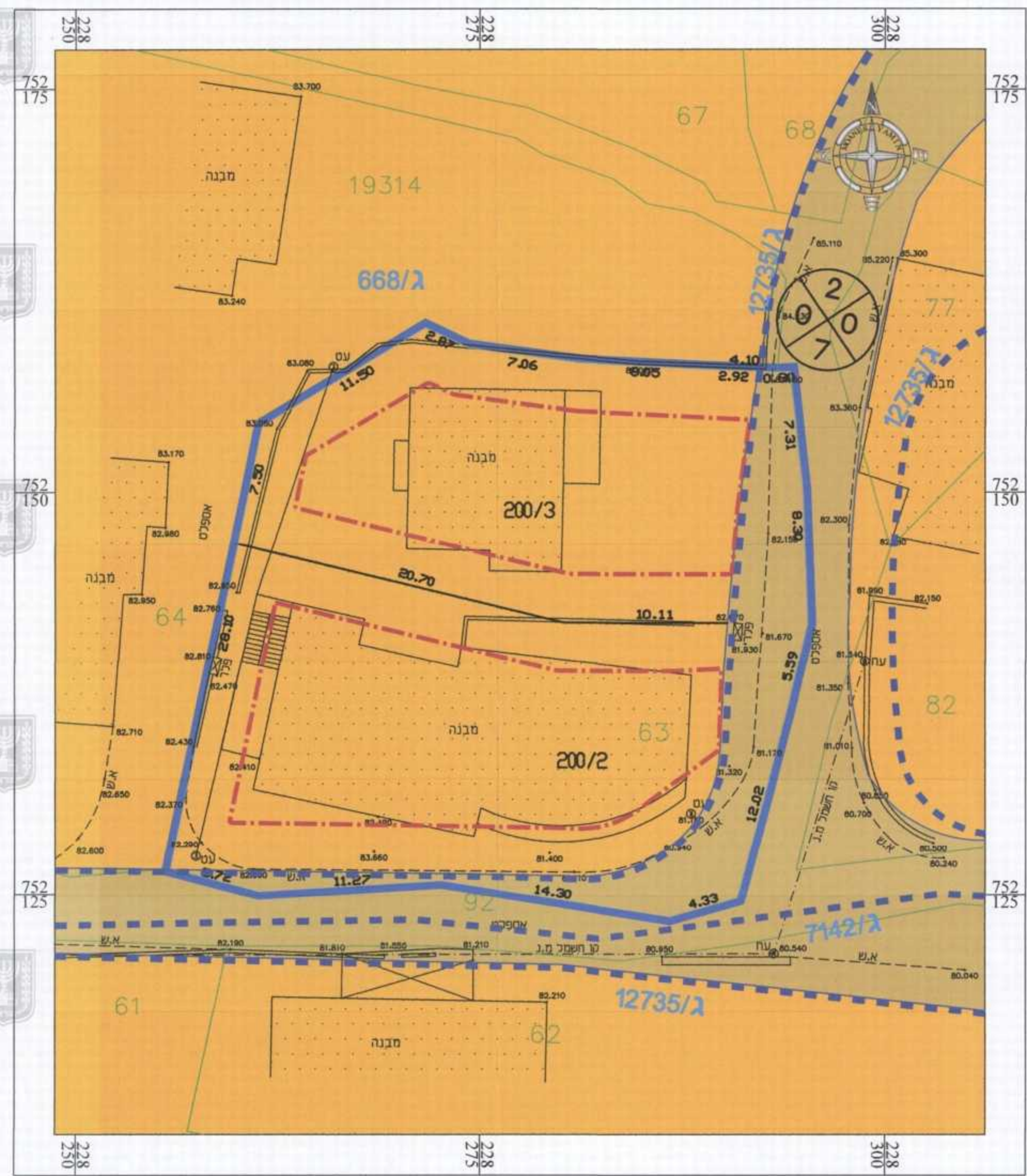

מצב מאושר קנ"מ 1:250

מקרא

	: קו בנין		: גבול תכנית
	: מגורים א'		: תכנית מאושרת ומספרה
	: דרך מאושרת		: גבול גוש ומספרו
	: מספר דרך		: גבול חלקה ומספרה
	: קו בניין מינימלי		
	: רחוב דרך		