

מקרא

חשבונית: 1234
 תאריך: 12-11-2015
 גודל: 5

מבנים ומסודות ציבור

מקרא מפת מדידה

<ul style="list-style-type: none"> שחת ביטוח כלכלית עמוד כללי ארון כללי עמוד חמורה עמוד תקשורת ע. חשמל עז ע. חשמל בסוף ע. חשמל תעלה ע. חשמל, זווית שחת גוב מיט שחת ביוב שחת ניטור גוב תקשורת 	<ul style="list-style-type: none"> מבנה צריף/סככה/חומה אספלט אבו שפה דרר שפר גדר תיל / רשת גדר אבוקר גדר אבן / גדרו בסוף שפת ואדי מדרגה עכוניו שפוע סמל עץ נקודת גובה אופיינית קו גובה משני (מ.ג.) 0.5 מ"ט קו גובה ראשי (מ.ג.) 2.5 - 5.0 מ"ט
---	--

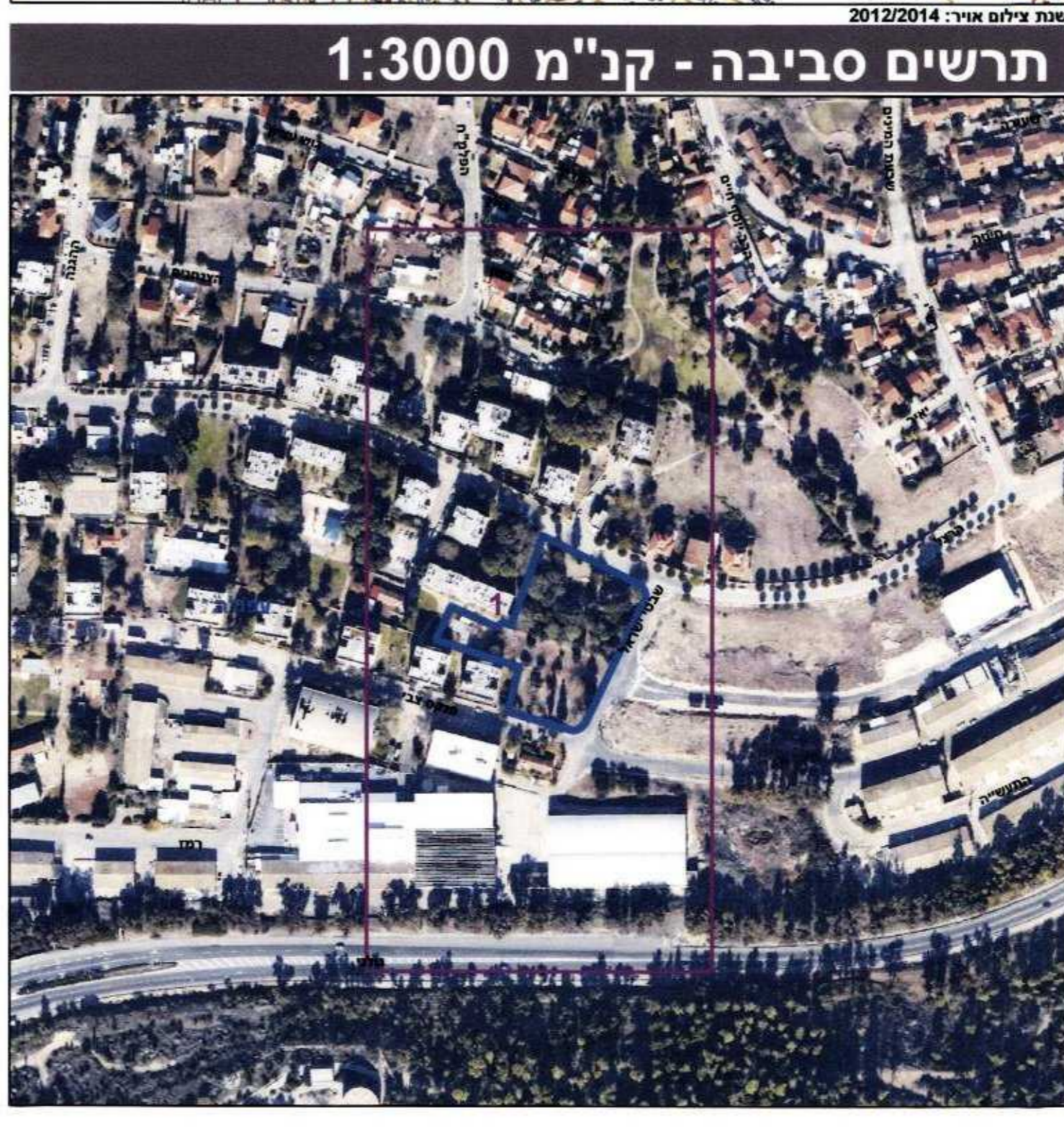

חוק התכנון והבנייה, התשכ"ה - 1965

תכנית מפורטת

מס' 215-0298851

הרחבת שטח למבני ציבור בין רח' פנקס והרצל בעפולה

תשריט מצב מוצע	גיליון 1 מתוך 1
מחוז	צפון
מרחב תכנון מקומי	עפולה
רשות מקומית	עפולה
ישוב	עפולה
תכנית בסמכות	מקומית
איחוד וחלוקה	ללא איחוד וחלוקה
היתרים או הרשאות	תכנית שמכוחה ניתן להוציא היתרים או הרשאות
מונה תדפיס התשריט	6
מועד הפקה	14/10/2015
שלב	12:24 מהדורה 1
שטח התכנית	5.953 דונם
אישורים	קנה מידה 1:500

שמות וחתימות*

מגיש התכנית	רשות מקומית עפולה	תאגיד: עיריית עפולה
עורך ראשי	יעקב מאור	תאגיד: ת.ב.ע. יעקב מאור
יום	רשות מקומית עפולה	תאגיד: עיריית עפולה

בעלי עניין בקרקע*

בעלות רשות מקומית	תאגיד: עיריית עפולה
בעלים	תאגיד: קרן קיימת לישראל

טבלת גושים וחלקות*

מספר גוש	מספר חלקות	מספר חלקות	מספר חלקות
כל הגוש	בשטח	בשטח	בשטח
17762	68	70	70

* לפירוט נוסף יש לפנות להוראות התכנית

הריני מצהיר בזאת כי המפה הטופוגרפית/המצבית המהווה רקע לתכנית זו, נערכה על ידי ביום 24/12/2014 והיא הוכנה לפי הוראות נוהל מב"ת ובהתאם להוראות החוק ולתקנות המודדים שבתוקף. דיוק הקו הכחול והקדסטר מדידה אנליטית מלאה ברמת תצ"ר

חיים שבח 584
 שם המודד מספר רשיון חתימה

תאריך