

מקרא מצב מוצע

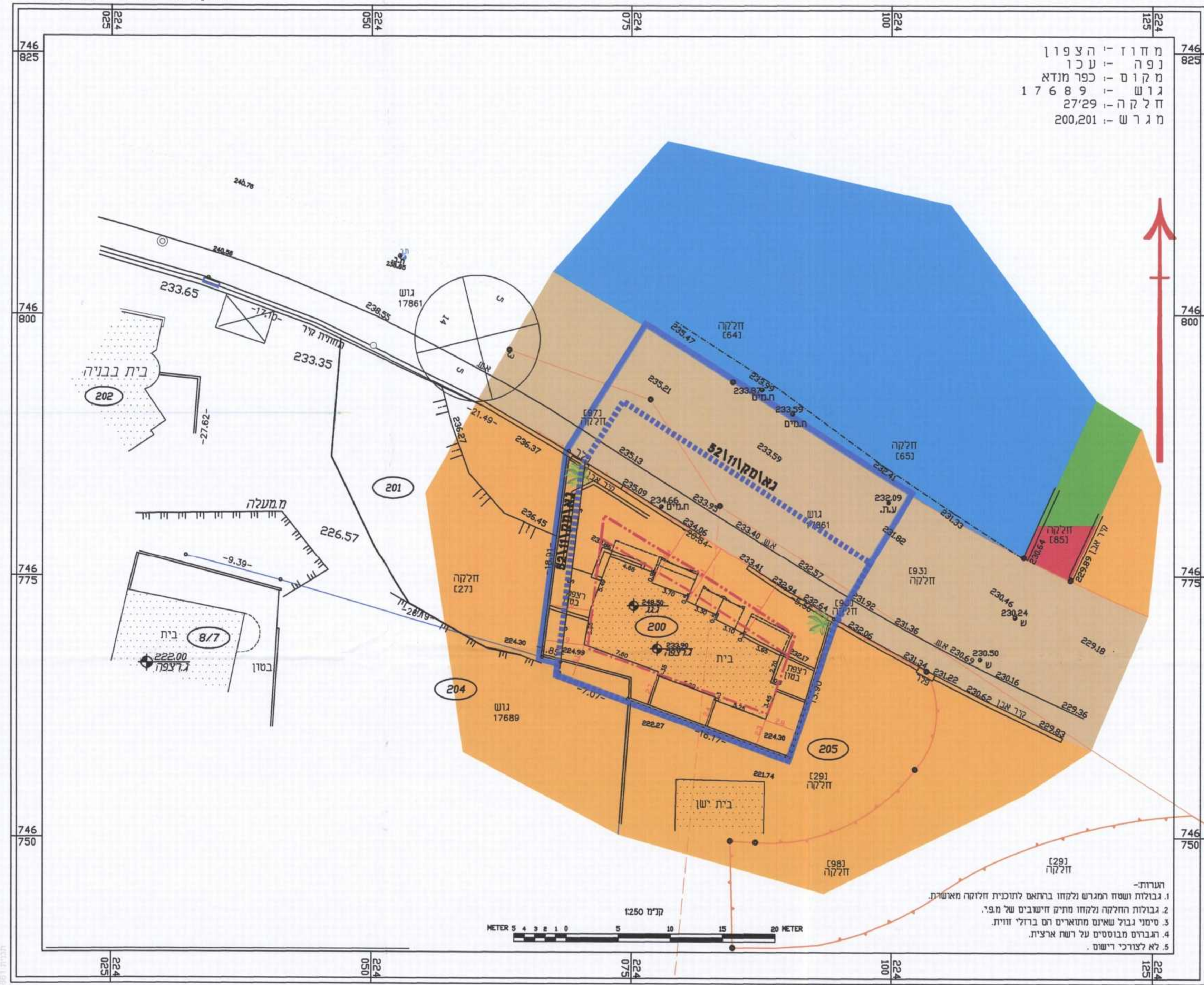

מצב מאושר 1:250

מקרא מצב מאושר

- גבול התכנית
- גבול תכנית מאושרת
- גבול גוש ומספרו
- גבול חלקה ומספרה
- אזור מגורים א'ז
- אזור מגורים ב' לפי ג/בס/261
- דרך מאושרת לפי ג/בס/261
- קו בנין
- קו בנין עילי
- מס' הדרך
- קו בניין
- רוחב הדרך

מחזורי הצפון
נפה - עכו
מקום - כפר מנדא
גוש - 17689
חלקה - 27/29
מגרש - 200,201

1. גבולות ושטח המגרש נלקחו ברוחם לתוכנית חלוקה מאושרת.
2. נבדקה החלוקה נלמחו מידע הישגים של ח.פ.י.
3. סימני גבול שאינם מתוארים הם ברזלי וזוית.
4. תבונה מבוססים על רשמי ארצי.
5. לא לצורכי רישום.

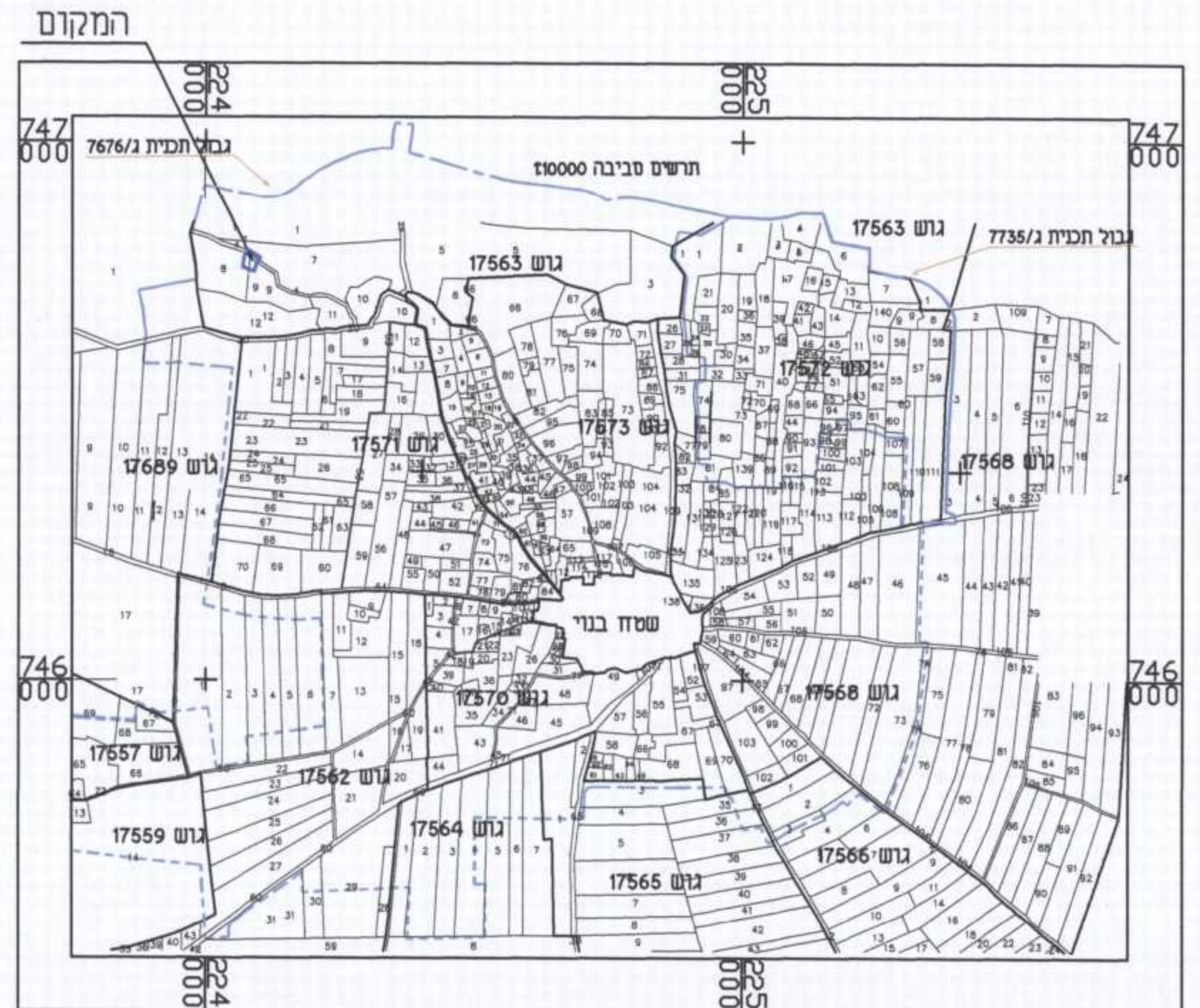

תרשים התמצאות 1:10000

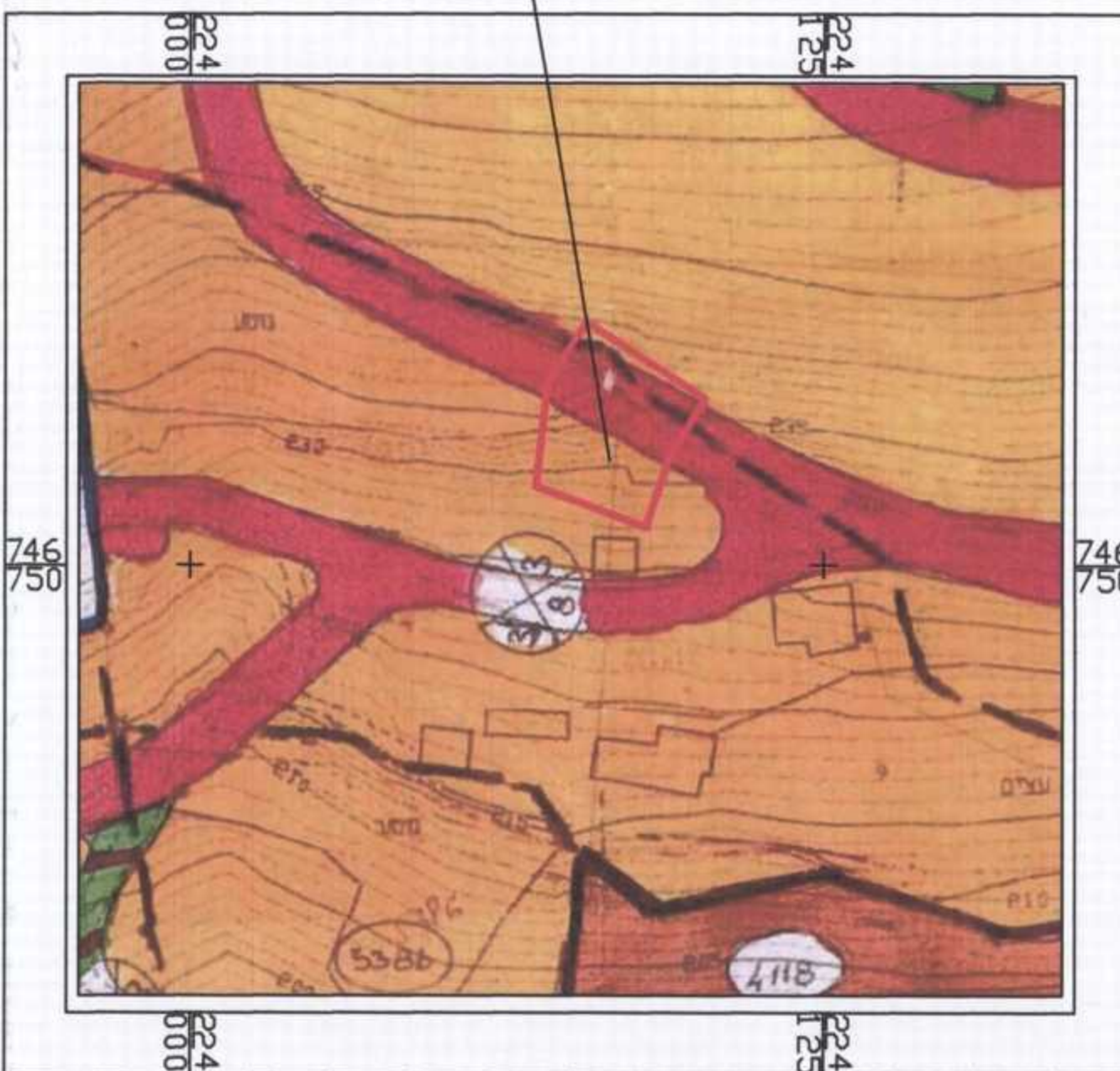

תרשים סביבה 1:1250 לפי ג\בס/7676

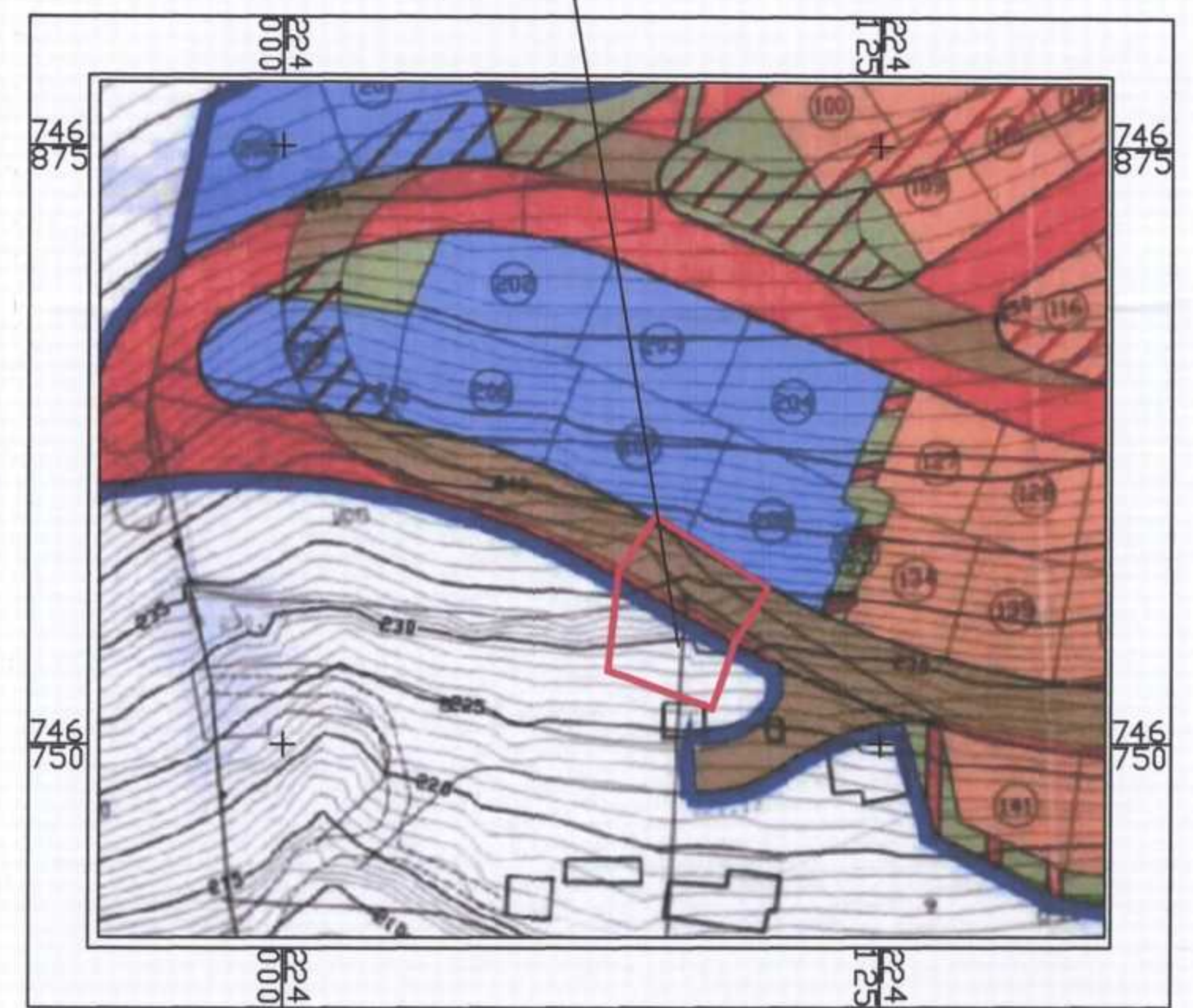

תרשים סביבה 1:1250 לפי ג\בס/261

תכנית מס' 261-0259861

סדרת חריגות בנייה, שינוי בהוראות וחוקיות בנייה - כפר מנדא

261-0259861 -

תכנית מפורטת מצב מאושר

| | | |
|------------------|--------------------------|-----------------------------|
| סוג איחוד וחלוקה | סמכות ראשית מספקת בתכנית | חיתום או הרשאות |
| לא איחוד וחיתום | תקנה מחייבת | הכית שנקט מסתמך לחיצא חוקים |

| | |
|-------------------|--------------|
| מחזור: | צפון |
| מרחב תכנון מקומי: | נבעות אלונים |
| רשות מקומית: | כפר-מנדא |
| שטח התכנית: | 0.864 דונם |
| קנה מידה: | 1:250 |

| | |
|----------------------|----------|
| גושים וחלקות בתכנית: | |
| גוש | 17689 |
| סוג רגוש | מוסדר |
| חלקות בחלוקה | 27, 29 |
| חלקות חלוקה | 80,87,98 |

חוקיות מס' 261-0259861
מס' התקבל 08-12-2015

של.ב: מילוי תאים להפקדה מהדורה: 1 תאריך: 10/02/2015

שמות ודו"ת:

| | | | |
|-------------|------------|----------|---------------------|
| שם | מס' חז"ר | מס' ת.ד. | תפקיד |
| יו"ת התכנית | 056850944 | 801 | מנדא-17907 ת.ד. 801 |
| מנהל התכנית | 056850944 | 801 | מנדא-17907 ת.ד. 801 |
| בעל חסות | 056850944 | 801 | מנדא-17907 ת.ד. 801 |
| שדך התכנית | 056850944 | 801 | מנדא-17907 ת.ד. 801 |
| מודד | 0508674201 | 486 | מנדא-17907 ת.ד. 486 |

הצהרת המודד

הריני מצהיר בזאת כי המפה הטופוגרפית/המצבית המהווה רקע לתכנית זו הכנתה נסתיימה על ידי בתאריך 20/08/2014 וכי כל הפרטים שבמפה הם מדויקים והיא הוכנה בהתאם להנחאות החוק ולתקנות.

שם המודד: חתומה
מס' רשיון: 1262
תאריך: 4.12.15