

תכנית מס' 206-0268557

הסדרת קווי בניין ללא שינוי בזכויות הבנייה.

תוכנית מפורטת

תשריט

סוג איחוד וחלוקה	סמכות ראשית	חיתים והרשאות
ללא איחוד וחלוקה	ועדה מקומית	זכית שניתן מכוחה להוציא חיתים והרשאות

מחוז: צפון
מרחב תכנון מקומי: הגליל התחתון
רשות מקומית: מ.א גליל תחתון
ישוב: גבעת אבני
שטח התכנית: 0.554 ד'
קנה מידה: 1:250

גושים וחלקות בתכנית:

גוש	סוג הגוש	חלקות בשלמותן	חלקי חלקות
15223	מוסדר	89	

חזימת מודד מרצה מרצה
 חזימת מודד מרצה מרצה
חזימת מודד מרצה מרצה:
 הועדה המקומית לתכנון ולבניה גליל תחתון
 הועדה על אישור תכנית מס' 206-0268557
 בעיתון מקומי מס' 15.1.16
 פורסמה בעיתון מקומי מס' 15.1.16
 הודעה בדבר אישור תכנית מס' 206-0268557
 פורסמה בליקוט הפרסומים מס' 3223
 מיום 13.1.16 עם 439.6

שלב: מתן תוקף **מהדורה:** 1 **תאריך:** 12.10.2015

מגיש התוכנית	שם יועץ	טלפקס	טלפון
	גבעת אבני הטכניקים 2 מיקוד 1522700	04-6779132	

בעל הזכויות בקרקע	שם מנהל	טלפקס	טלפון
	קריית המשלה בצרת טלית תד 580	04-6558211	04-6453273

בעלי עניין	שם יועץ	טלפקס	טלפון
	גבעת אבני הטכניקים 2 מיקוד 1522700	04-6779132	

עורך התכנית	שם אדריכל יצחק שפירא	טלפקס	טלפון
	מזשב הוורעים 15205	04-6733403	077-5558464

מודד	שם מרצה מרצה	טלפקס	טלפון
	מרצה מרצה	04-6782595	04-6785643

לפי תוכנית ג\8094 קנ"מ 1:1250

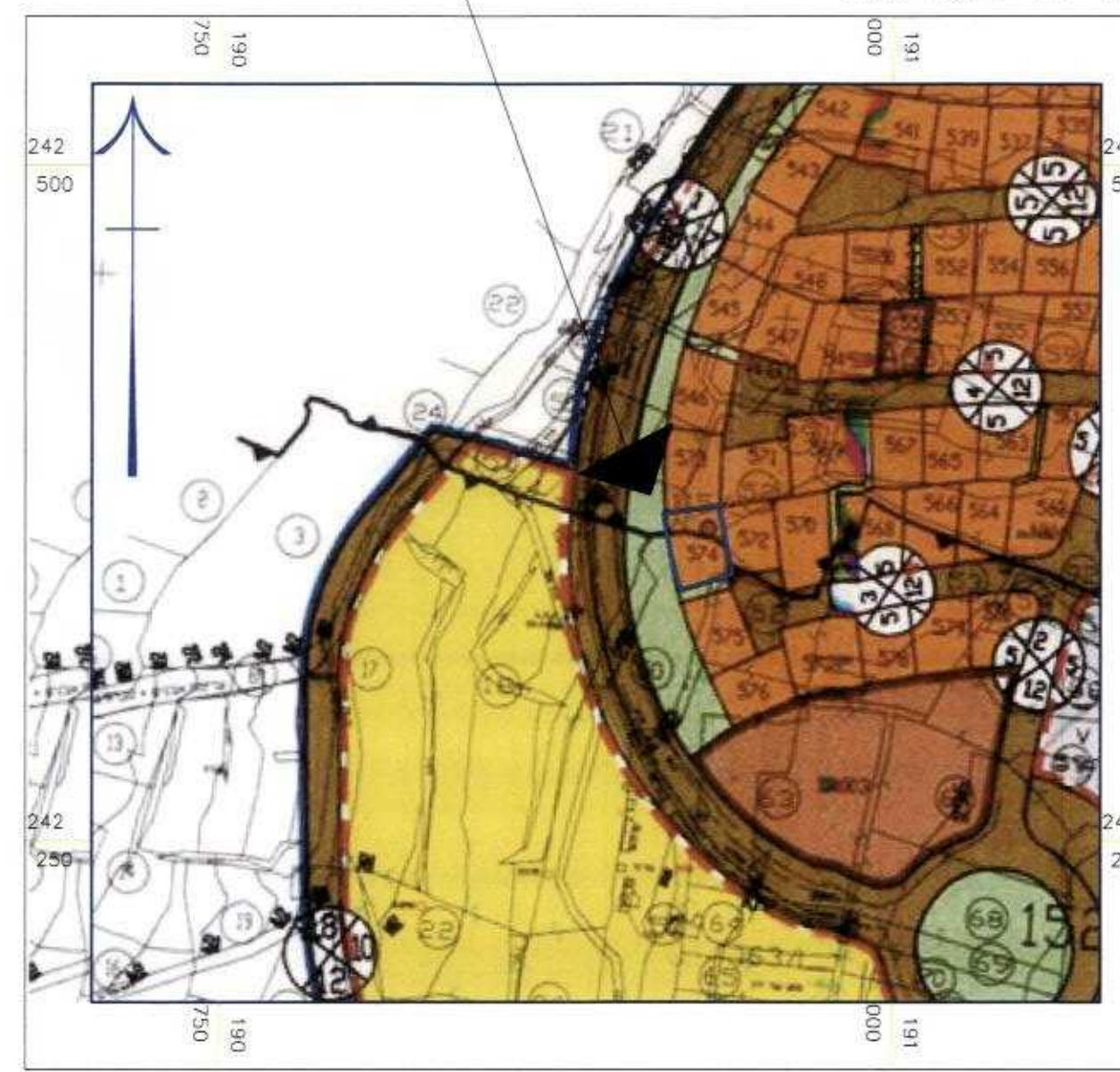

- מקרא**
- גבול התכנית
 - גבול עיבוד לפי מ.מ.
 - גבול גוש
 - גבול חלקה רשומה
 - צבוע ירוק בנספח גושים וחלקות
 - מספר חלקה רשומה
 - גבול חלקה / מגרש מוצע
 - גבול חלקה לבטול
 - מספרי החלקות
 - אזור מגורים א
 - אזור מגורים מיוחד
 - שטח לכניני צבור
 - מרכז אזורי
 - מרכז עסקים
 - שטח ספורט
 - שטח מלונאות קיט ונופש
 - שטח עתיקות
 - שטח ציבורי פתוח
 - שטח הקלאי
 - אזור לתכנית בינוי
 - דרך קיימת
 - דרך מוצעת
 - דרך מבוססת
 - מס. הדרך
 - קוי בנין בצד הדרך
 - רוחב הדרך
 - קו תשמל קיים מ.ג.
 - קו תשמל קיים מ.נ.

המקום

- מקרא**
- גבול תוכנית
 - קו בניין
 - מגורים א'
 - שטח ציבורי פתוח
 - דרך מאושרת
 - מבנה קיים
 - גבול גוש
 - גבול חלקה
 - מספר חלקה
 - מספר מגרש
 - מס' הדרך
 - קו בנין
 - רוחב הדרך

מצב מאושר קנ"מ 1:250

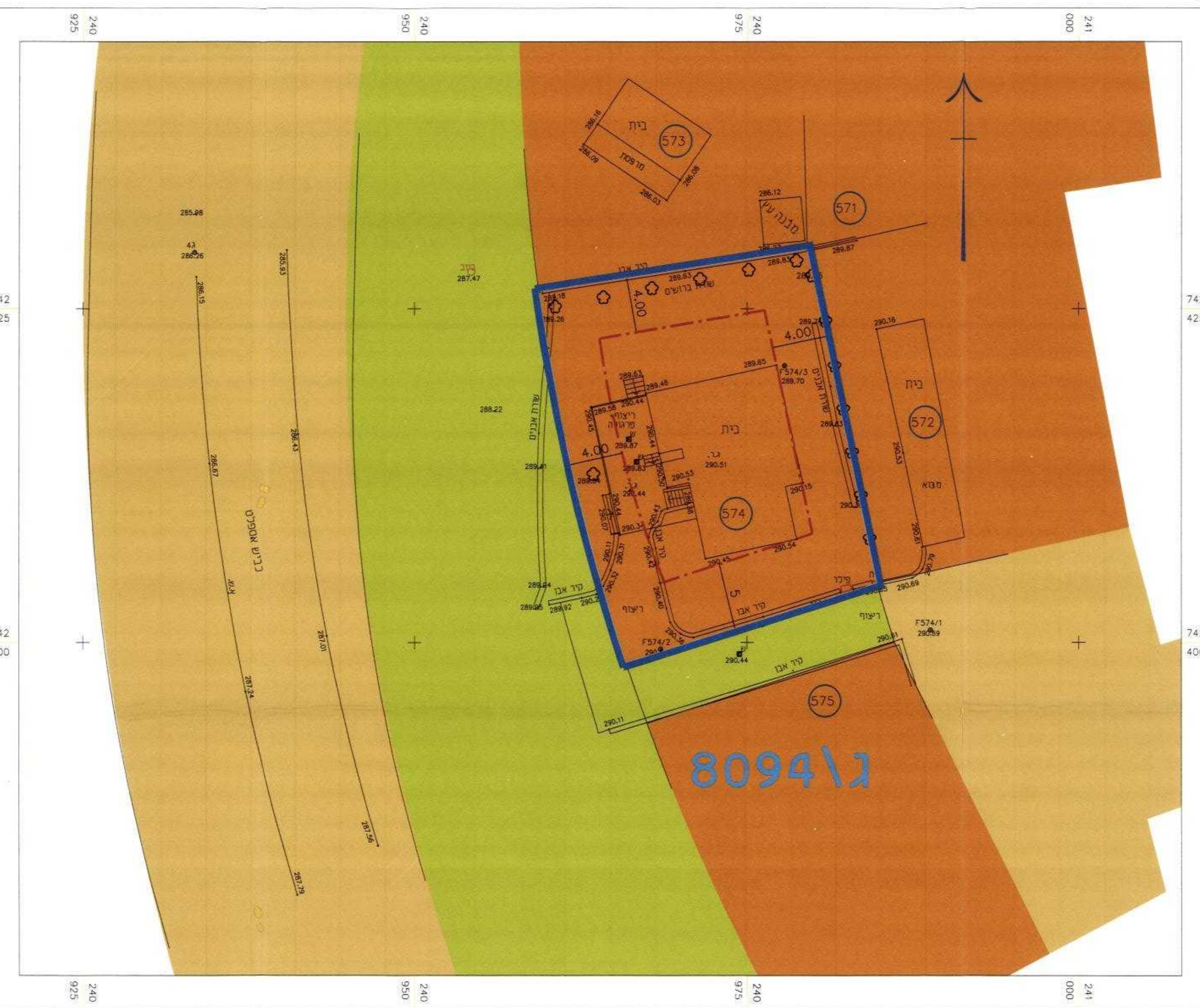

הריני מצהיר בזאת כי מדידת המפה הטופוגרפית/המצבית המהווה רקע לתוכנית זו, נערכה על ידי ביום 04.05.2014 והיא הוכנה לפי הוראות נוהל מבאית ובהתאם להוראות החוק ולתקנות הטודדים שבתוקף דיוק הקו הכחול והקדסטר מדידה גרפית/קו כחול (בלבד) ררוחה אלימית/מדידה אלימית חלפה ורוחב תציר (ניגוד) ורשימת

