

תשריט מצב מאושר קני"מ 1:250



מקרא מצב מאושר

- גבול תכנית אסתי
- גבול התכנית
- מספר גוש 17469
- גבול גוש
- מספר חלקה רשומה 6
- גבול חלקה רשומה
- יאודר מגורים ב
- שטח לסבני ציבוד
- דרך מאושרת
- דרך משולבת
- מסד אודחי
- גבול תכנית מאושרת ומספרה 7468/ג

מס' דרך
 מרווחים קדמיים מינימליים
 רוחב דרך

9107-80-91
 4544
 אלא גורם אלמנט ציבורי

תכנית התמצאות קני"מ 1:100000

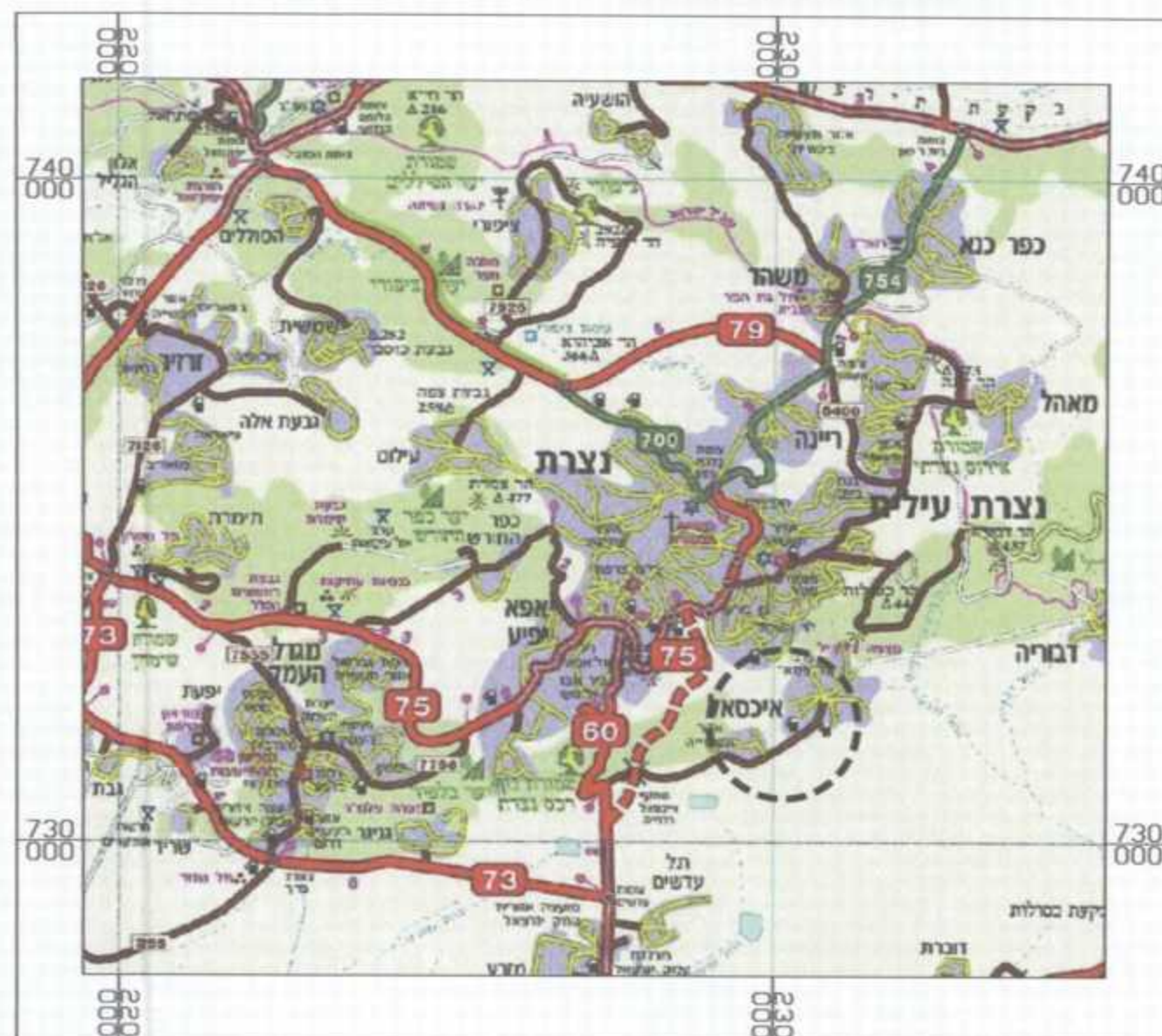

תכנית התמצאות קני"מ 1:10000

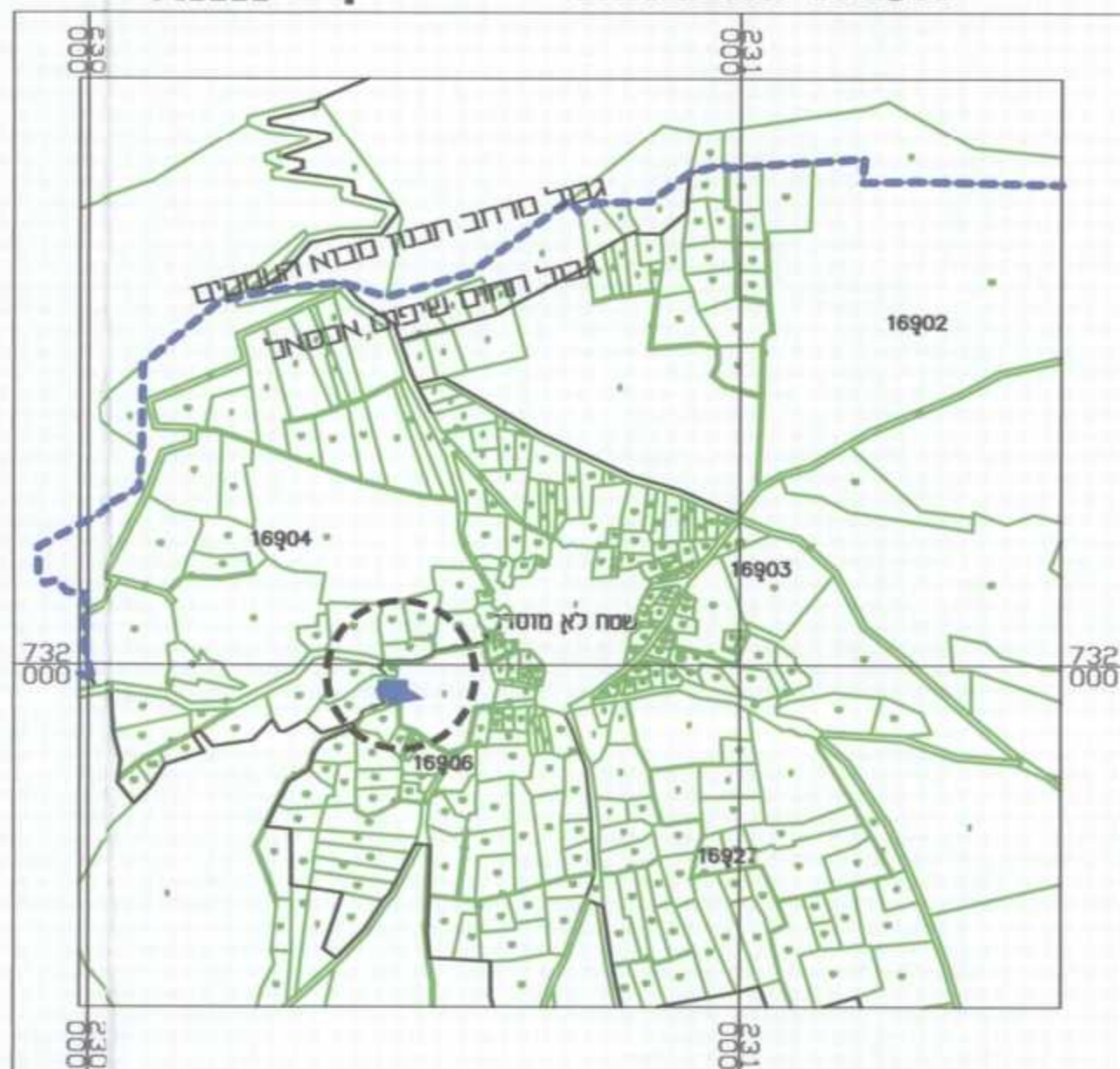

תרשים סביבה 1:2500

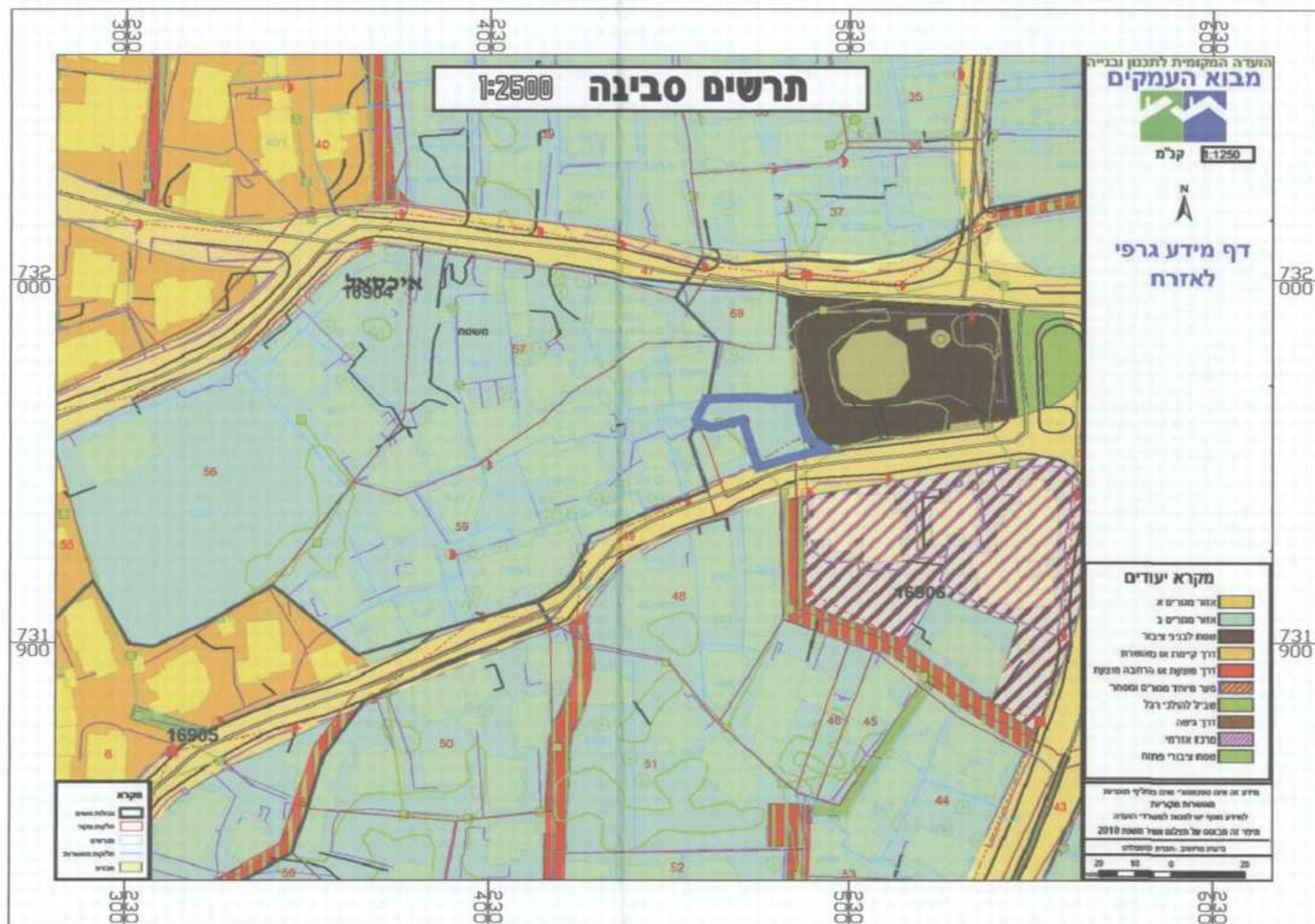

חוק התכנון והבנייה התשכ"ה - 1965
 תכנית מפורטת

תכנית מס' 257-0250688

יעוד שטח לחניון צבורי

מצב מאושר גליון 1 מתוך 1

שם הנספח	קני"מ
מצב מאושר	1250
שטח התכנית	0.339 ד'
תרשים סביבה	-
תרשים נוף	-
תמונה נוספת	-

תאריך 02/2015

257-0250688-1

הודעה על אישור תכנית מס' 257-0250688
 מרשמת בילקוט הפרסומים מס' 101

מינהל התכנון - מחוז צפון
 חוק התכנון והבנייה, התשכ"ה - 1965
 אישור תכנית מס' 257-0250688
 הוגשה למינהל התכנון והבנייה התלמידי
 כיום 15.01.15 לאשר את התכנית
 והתכנית לא תיגזר תכנית מאושרת
 מינהל התכנון והבנייה
 מינהל התכנון והבנייה

שמות וחתימות:

עורך התוכנית	שם: אדרי נומי שחאדה	חתימה:
	תאריך:	