



0 2.5 5 10 15 20  
מטרים

**מקרא**

שטח ציבורי פתוח

מס' תכנית: 1234  
תאריך: 2015

מחוז: מרחב תכנון מקומי  
רשות מקומית: לב הגליל  
ישוב: סחי'ן

תכנית בסמכות: מחוזית  
איחוד וחלוקה: ללא איחוד וחלוקה  
היתרים או הרשאות: תכנית שמכמה ניתן להוציא היתרים או הרשאות

מועד הפקדה: 23/11/2015  
מילוי תנאים למתן תוקף: 22:39  
מספר תיק: 1

שטח התכנית: 0.4 דונם  
קנה מידה: 1:250

אישורים

**מקרא מפת מדידה**

מקרא

מבנה  
ציווי/סכנה/חוממה  
אפלט  
אבן שפה  
דרר שפי  
גדר חיל לרשת  
גדר אבוקר  
גדר אבן קיר אבן גדרו בסו  
שפת אדיר  
מדורר עכויו שיפע סבגי  
עץ  
נכודה גובה אופיינית  
שן גובה משני (מ.ג. 0.5 מ')  
קו גובה ראשי (מ.ג. 2.5, 1.0 מ')

שוחת ביקורת כבכית  
עמוד נככי  
אדון נככי  
עמוד האורה  
עמוד המשרת  
ע. השמל עץ  
ע. השמל בסו  
ע. השמל חמלה  
ע. השמל, זזית  
שוחת גוב מימ  
שוחת גוב  
שוחת נידוד  
גוב השוחת

**תרשים התמצאות - קב"מ 1:6000**

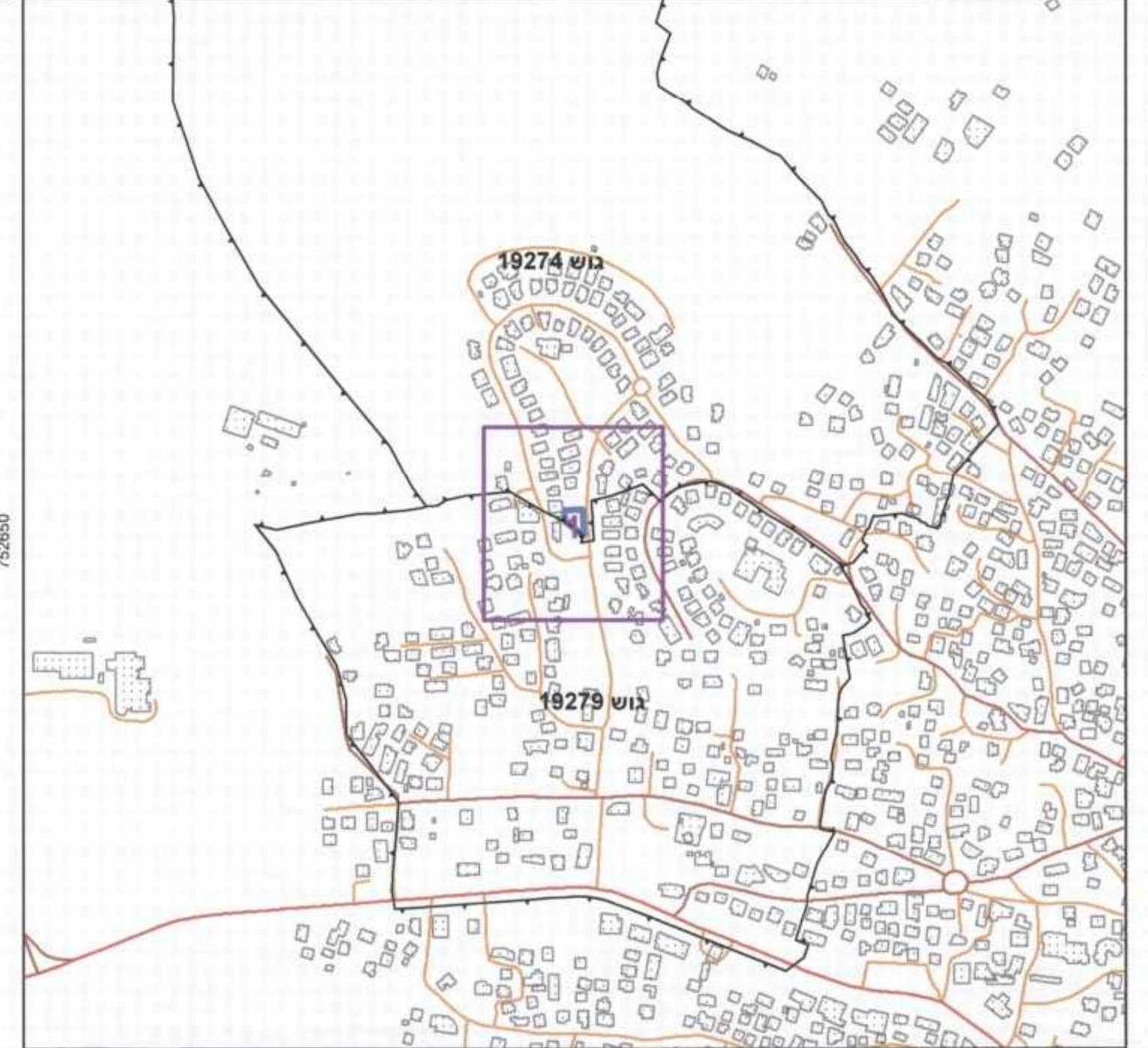

**תרשים סביבה - קב"מ 1:1500**

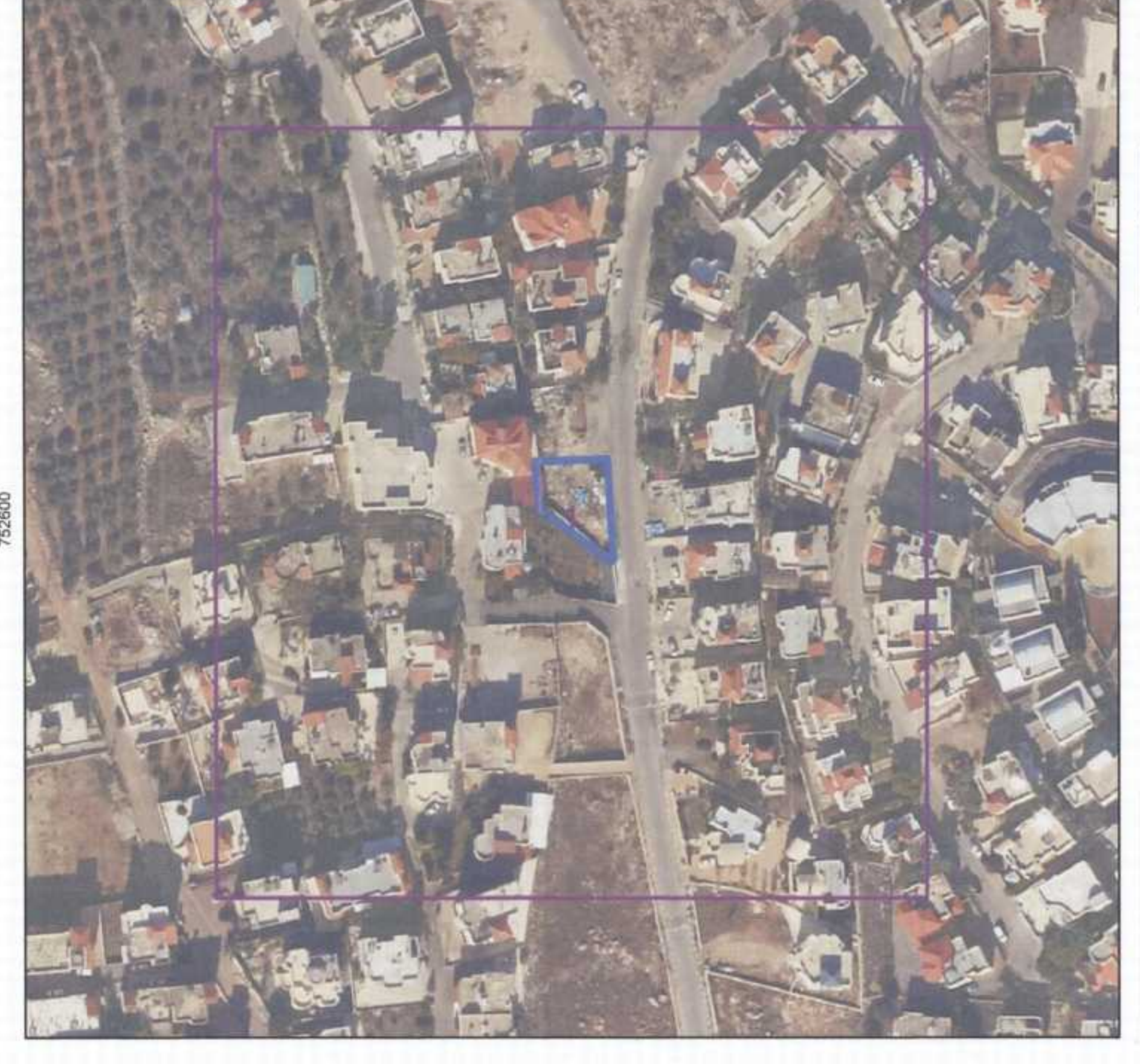

חוק התכנון והבניה, התשכ"ה - 1965  
תכנית מפורטת  
מס' 262-0272138  
שינוי יעוד ממגורים לשטח ציבורי פתוח.

תשריט מצב מוצע: גיליון 1 מתוך 1

מחוז: מרחב תכנון מקומי  
רשות מקומית: לב הגליל  
ישוב: סחי'ן

תכנית בסמכות: מחוזית  
איחוד וחלוקה: ללא איחוד וחלוקה  
היתרים או הרשאות: תכנית שמכמה ניתן להוציא היתרים או הרשאות

מועד הפקדה: 23/11/2015  
מילוי תנאים למתן תוקף: 22:39  
מספר תיק: 1

שטח התכנית: 0.4 דונם  
קנה מידה: 1:250

אישורים

מס' תכנית: 1234  
תאריך: 2015

מחוז: מרחב תכנון מקומי  
רשות מקומית: לב הגליל  
ישוב: סחי'ן

תכנית בסמכות: מחוזית  
איחוד וחלוקה: ללא איחוד וחלוקה  
היתרים או הרשאות: תכנית שמכמה ניתן להוציא היתרים או הרשאות

מועד הפקדה: 23/11/2015  
מילוי תנאים למתן תוקף: 22:39  
מספר תיק: 1

שטח התכנית: 0.4 דונם  
קנה מידה: 1:250

אישורים

**שמות וחתימות\***

מגיש התכנית:	רשות מקומית
עורך ראשי:	עיריית סכנין
ז"מ:	תאגיד: משרד פרטי להנדסה
	תאגיד: עיריית סכנין

חתימה: \_\_\_\_\_

**בעלי ענין בקרקע\***

חתימה:	תאגיד: מ.מ.י.
--------	---------------

**טבלת גושים וחלקות\***

מספר גוש	כל הגוש	מספר חלקות בשלמותן	מספר חלקות בחלקותן
19274	חלק	118	

לפניו מס' של לפנת להוראות התכנית

הריני מצהיר בזאת כי המפה הטופוגרפית/המצבית/המהווה רקע לתכנית זו, נערכה על ידי ביום 03/11/2014 והיא הוכנה לפי הוראות נוהל מבא"ת ובהתאם להוראות החוק ולתקנות המודדים שבתוקף. זיוק הקו הכחול והקדסטר.

מדידה גרפית

עלאא גנאים: 1022  
מספר רישון: חתימה  
תאריך: 22/11/15

שם המודד: \_\_\_\_\_