

מצב מאושר
קני"מ 1:500

מקרא	
	מגורים א'
	מרכז תחבורה
	דרך מאושרת
	דרך משולבת
	מספר דרך
	קו בניין מינימלי
	גבול תכנית ומספרה: 15132/ג
	גבול גוש ומספרו: 19430
	גבול חלקה ומספרה: 121
	גבול תכנית

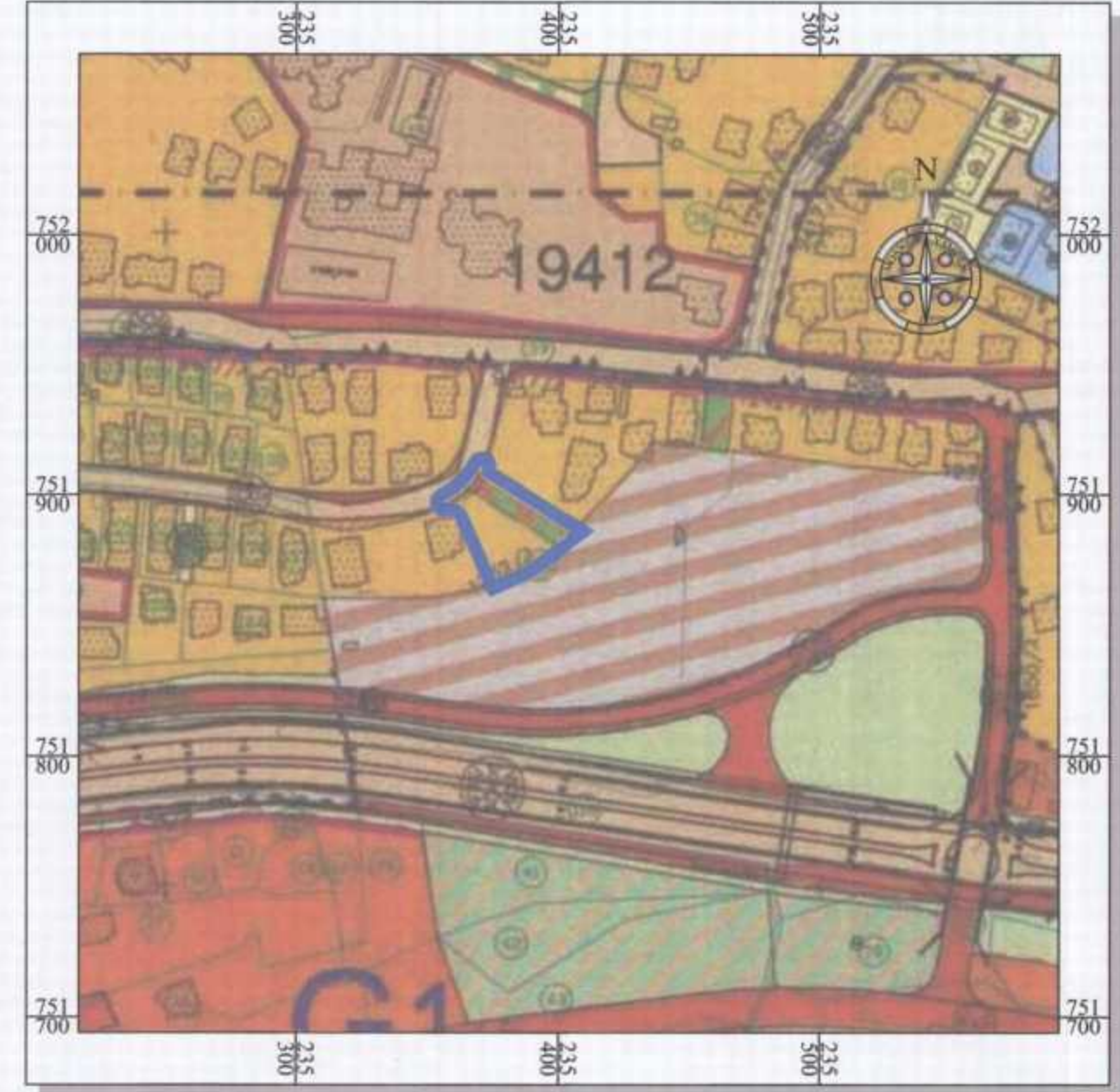

תרשים סביבה קני"מ 1:2,500
עפי" תכנית מס' ג/15132

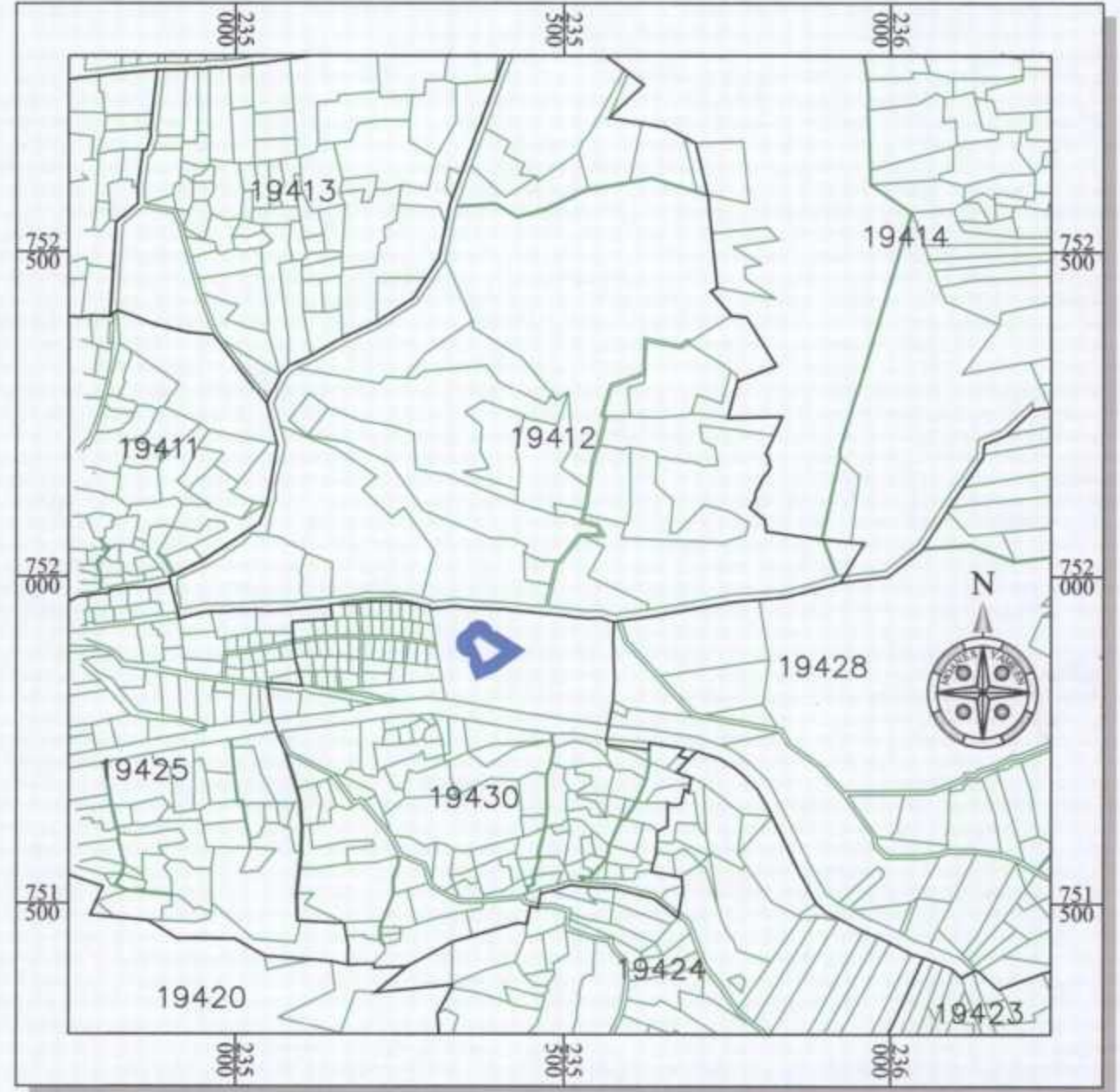

התמצאות כללית קני"מ 1:10,000
רקע גושים וחלקות - דיר חנא

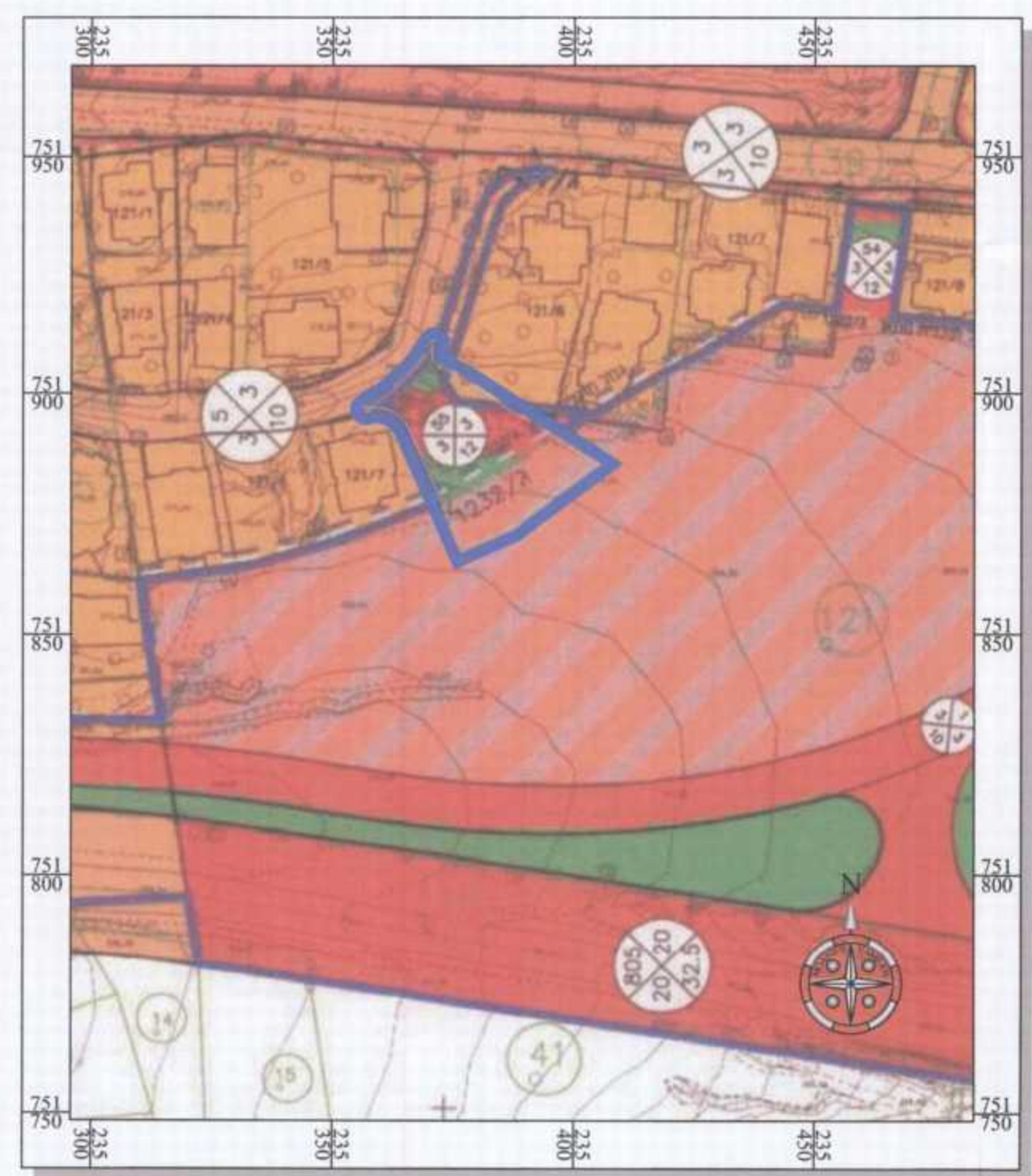

תרשים סביבה קני"מ 1:1,250
עפי" תכנית מס' ג/14741

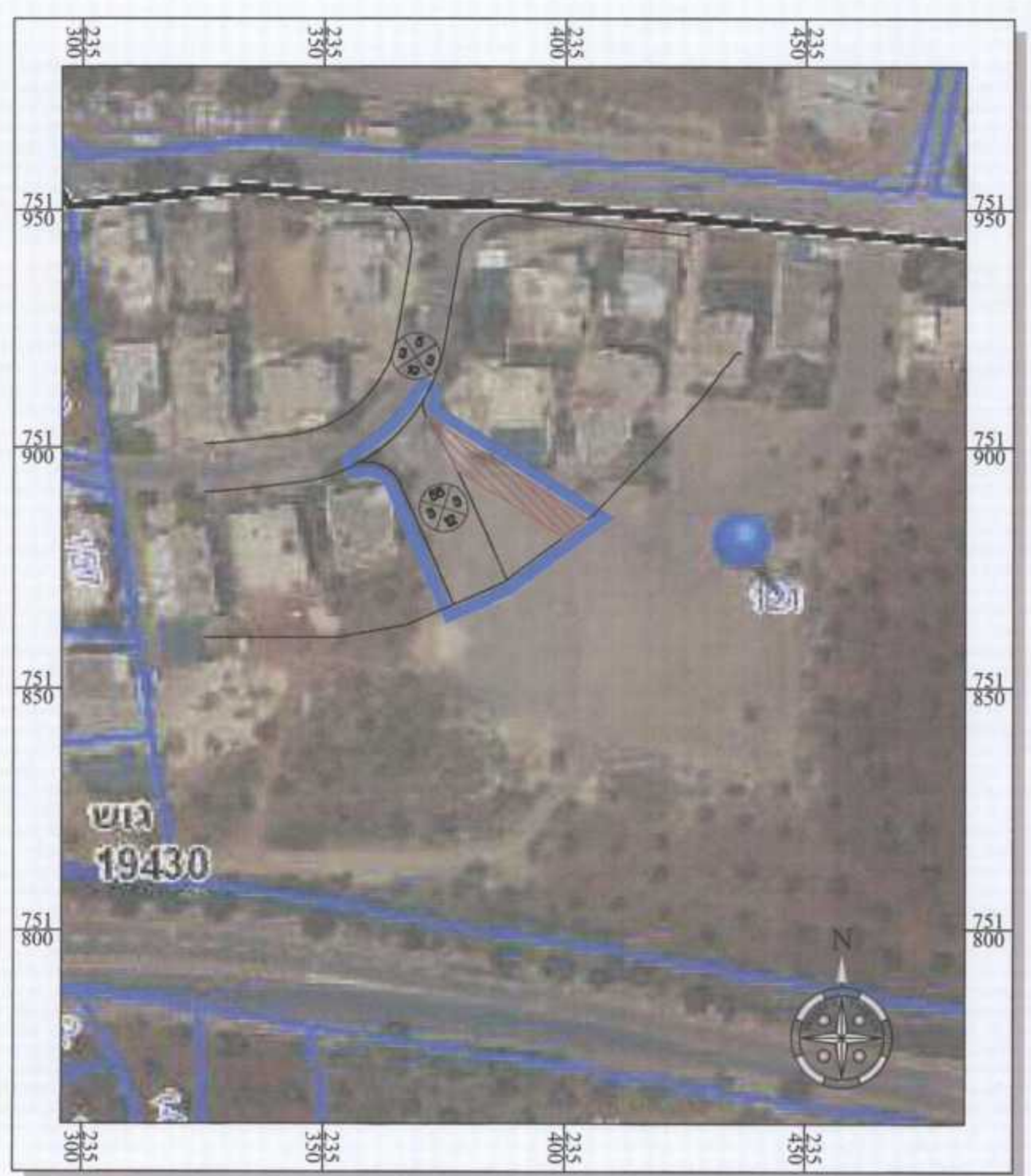

תרשים סביבה קני"מ 1:1,250
צילום אוויר על רקע תכנון

חוק התכנון והבנייה, התשכ"ה - 1965
תכנית מפורטת

מס' 262-0308262

שם התכנית: הזזת תוואי דרך משולבת
דיר חנא - ג/22154

מצב מאושר גליון 1 מתוך 1

שם הנספח	קני"מ
מצב מאושר	1 : 500
תרשים סביבה	1 : 1.250
תרשים נוסף	1 : 2.500
תרשים נוסף	1 : 10.000

תאריך: 02/02/2016

שמות וחתימות:



שם: אינג'י מואנס ע. ימין
תאריך: מתנדס מורדד מוסמך ר.מ. 1293

שם: האשם נימר ח'נאווי
תאריך: ת.ז. 021073267

מחוז: הרצון
מרחב תכנון מקומי: לב הגליל
רשות מקומית: מ.מ. דיר חנא
שטח התכנית: 827 מ"ר
קנה מידה: 1:500

גושים וחלקות בתכנית:

גוש	סוג הגוש	חלקות בשלמותן	חלקי חלקות
19430	מוסדר	---	121
מורדד מוסמך	נביל חוראני	מספר רישיון: 664	חתימה: תאריך: 09/07/2015

1. המדידה המקורית
הריני מצהיר בואת כי מדידת המפה הטופוגרפית/ המצבית המהווה רקע לתוכנית זו, נערכה על ידי ביום: 01/01/2016 והיא הוכנה לפי הוראות נוהל מבא"ת ובתאם להוראות החוק ולתקנות המודדים שבתוקף. דיוק הקו הכחול והקדסטר: מדידה גרפית/ קו כחול (בלבד) ברמה אנליטית/ מדידה אנליטית מלאה ברמת תצ"ר (כולל הקו הכחול).
חוראני נימר ח'נאווי
תאריך: 09/07/2015
מספר רישיון: 664
שם המודד: נביל חוראני

2. עדכניות המדידה
הריני מצהיר בואת כי המפה הטופוגרפית/ המצבית המהווה רקע לתוכנית זו, לרבות הרקע הקדסטריאלי, נבדקה על ידי ונמצאה עדכנית/ עורכנה ביום: 25/12/2016. בתאם להוראות החוק ולתקנות המודדים שבתוקף.
חוראני נימר ח'נאווי
תאריך: 02/02/2016
מספר רישיון: 664
שם המודד: נביל חוראני