

**מקרא**

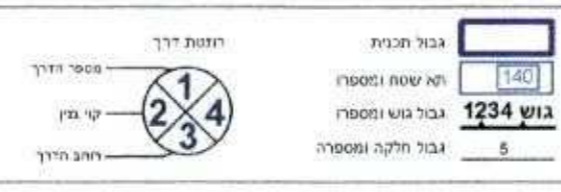

עוד עפ"י תכנית מאושרת אחרת  
קו-בנין

**מקרא מפת מדידה**



**תרשים התמצאות - קנ"מ 1:6000**

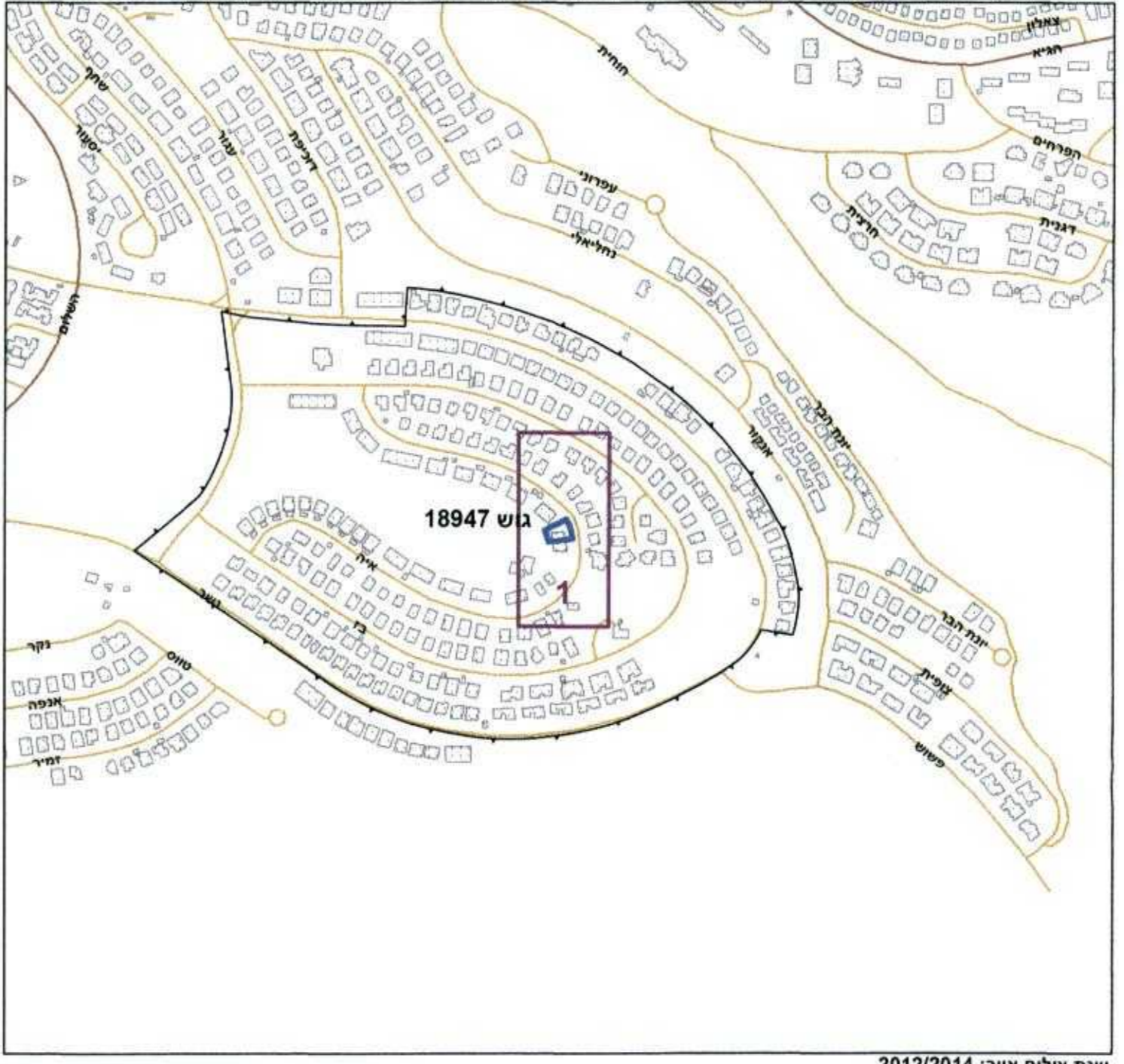

**תרשים סביבה - קנ"מ 1:1500**

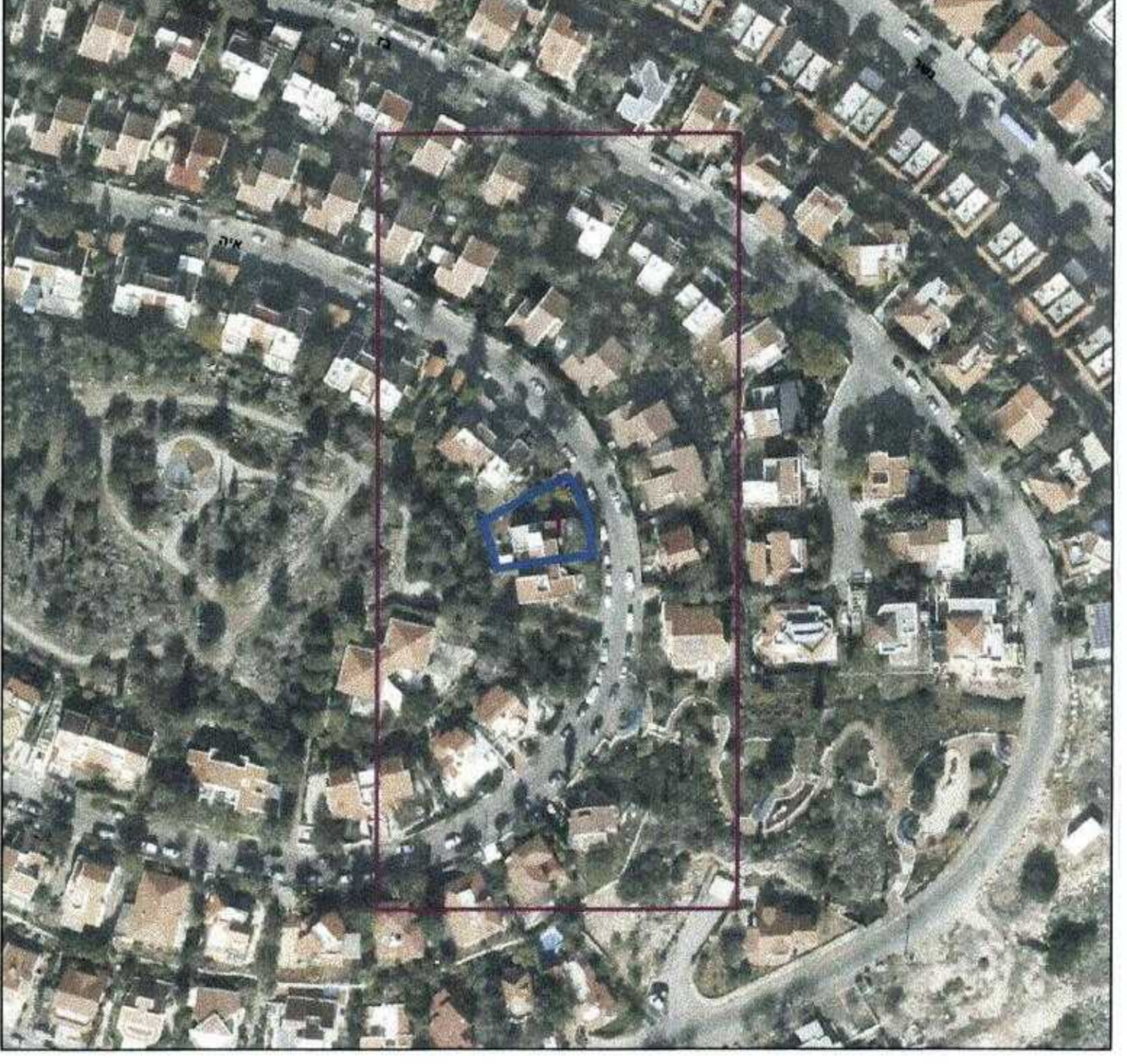

חוק התכנון והבנייה, התשכ"ה - 1965  
תאריך: 14/1/16  
מספר: 3  
תכנית מפורטת

**מס' 208-0228767**

**רח' איה 44, כרמיאל  
שינוי קו בנין**

תשריט מצב מוצע גיליון 1 מתוך 1

מחוז	מרחב תכנון מקומי	צפון
מחוז תל אביב	כרמיאל	כרמיאל
רשות מקומית	כרמיאל	
ישוב	כרמיאל	

תכנית בסמכות	מקומית
איחוד וחלוקה	ללא איחוד וחלוקה
היתרים או הרשאות	תכנית שמכוחה ניתן להוציא היתרים או הרשאות

מונה תדפיס התשריט	2
מועד הפקה	17/11/2014
שלב	הבשה
שטח התכנית	0.455 דונם
קנה מידה	1:250

שטח התכנית	קנה מידה	דונם
1	1:250	0.455

**אישורים**

שמות וחתימות*	מגיש התכנית	עורך ראשי	יום
חתימה: [Signature]	אמנון גלעד תאגיד:	ד"ר רבינוביץ תאגיד:	
חתימה: [Signature]	אמנון גלעד תאגיד:		

בעלי עניין בקרקע*	בבעלות מדינה	חוכר
חתימה: [Signature]	תאגיד: רשות מקרקעי ישראל	אמנון גלעד תאגיד:

טבלת גושים וחלקות*	מספר גוש	כל הגוש	מספר חלקות	מספר חלקות בחלקות
18947	חלק	102		

\* לפירוט נוסף יש לפנות להוראות התכנית  
הריני מצהיר בזאת כי המפה הטופוגרפית/המצבית המהווה רקע לתכנית זו, נערכה על ידי ביום 1/06/14 והיא הוכנה לפי הוראות נוהל מבאת' ובהתאם להוראות החוק ולתקנות המודדים שבתוקף. דיוק הקו הכחול והקדסטר:  
מדידה אנליטית מלאה ברמת תצ"ר ישראל פומרניץ 605 מודל מוסמך מודל מוסמך 17-6-15 תאריך חתימה

שם המודד: ישראל פומרניץ  
מספר רשיון: 605  
חתימה: [Signature]  
תאריך: 17-6-15