חוק התכנון והבנייה, התשכ"ה - 1965

תכנית מפורטת

מס' 261-0255661

התאמת הדרכים למצב הקיים בפועל -ג/21937.

תשריט מצב מוצע	גיליון 1 מתוך 1
מחוז	צפון
מרחב תכנון מקומי	גבעות אלונים
רשות מקומית	שפרעם
ישוב	שפרעם
תכנית בסמכות	מחוזית
איחוד וחלוקה	ללא איחוד וחלוקה
היתרים או הרשאות	תכנית שמכוחה ניתן להוציא היתרים או הרשאות
מונה תדפיס התשריט	12
מועד הפקה	03/02/2016 09:54
שלב	מהדורה 1
שטח התכנית	0.538 דונם, קנה מידה 1:500

מילוי תנאים למתן תוקף

אישורים

מנהל התכנון - מחוז צפון
חוק התכנון והבנייה, התשכ"ה - 1965
261-0255661
הועדה המחוזית לתכנון ובניה
ביום ____ לאשר את התכנית
 התכנית נמצאה תואמת את הוראות תמ"א/ 35
 התכנית נמצאה תואמת את הוראות תמ"מ/ 4/ 1
מנהל מקרקעי ישראל — ייפוי הסמכה מהועדה המחוזית

הודעה על אישור תכנית מס ____
פורסמה בילקוט הפרסומים מס ____
מיום ____

261-025566

שמות*

מגיש התכנית	מחמוד סואעד תאגיד:
עורך ראשי	אסעד ג'ריס תאגיד:
יזם	מחמוד סואעד תאגיד:

בעלי ענין בקרקע*

בעלים: מחמוד סואעד תאגיד:

טבלת גושים וחלקות*

מספר גוש	חלק/ כל הגוש	מספרי חלקות בשלמותן	מספרי חלקות בחלקיותן
10300	חלק		18,42

* הרשימה המלאה מפורטת בהוראות התכנית / בהודעה שפורסמה בעיתונות וברשומות

הריני מצהיר בזאת כי המפה הטופוגרפית/המצבית המהווה רקע לתכנית זו, נערכה על ידי ביום 08/09/14 והיא הוכנה לפי הוראות נוהל מבא"ת ובהתאם להוראות החוק ולתקנות המודדים שבתוקף. דיוק הקו הכחול והקדסטר: מדידה גרפית

שם המודד	מספר רשיון	חתימה	תאריך
אסעד ג'ריס	662	אסעד ג'ריס מודד מוסמך	3/11/16

גרסת מערכת 12.2015

מקרא

- דרך מוצעת
- דרך מאושרת
- מגורים ב
- דרך/מסילה לביטול
- קו-בנין
- להריסה
- מידות

תרשים התמצאות - קנ"מ 1:12000

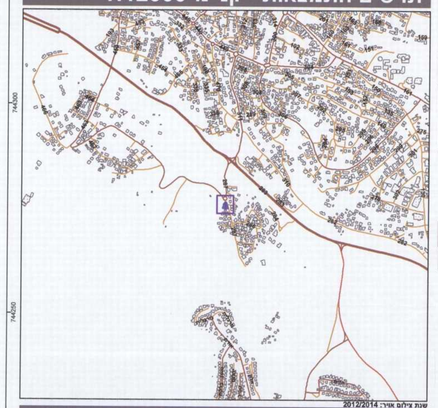

שנת גילום אויר 2012/2014
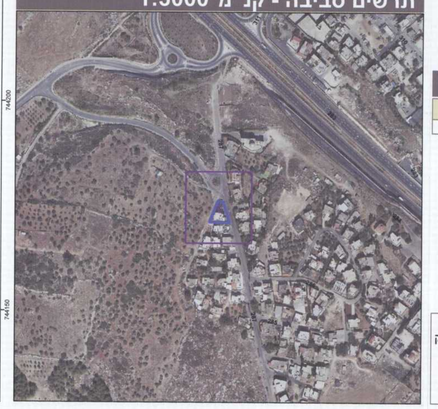
תרשים סביבה - קנ"מ 1:3000