

קנ"מ 1:500

מצב מאושר

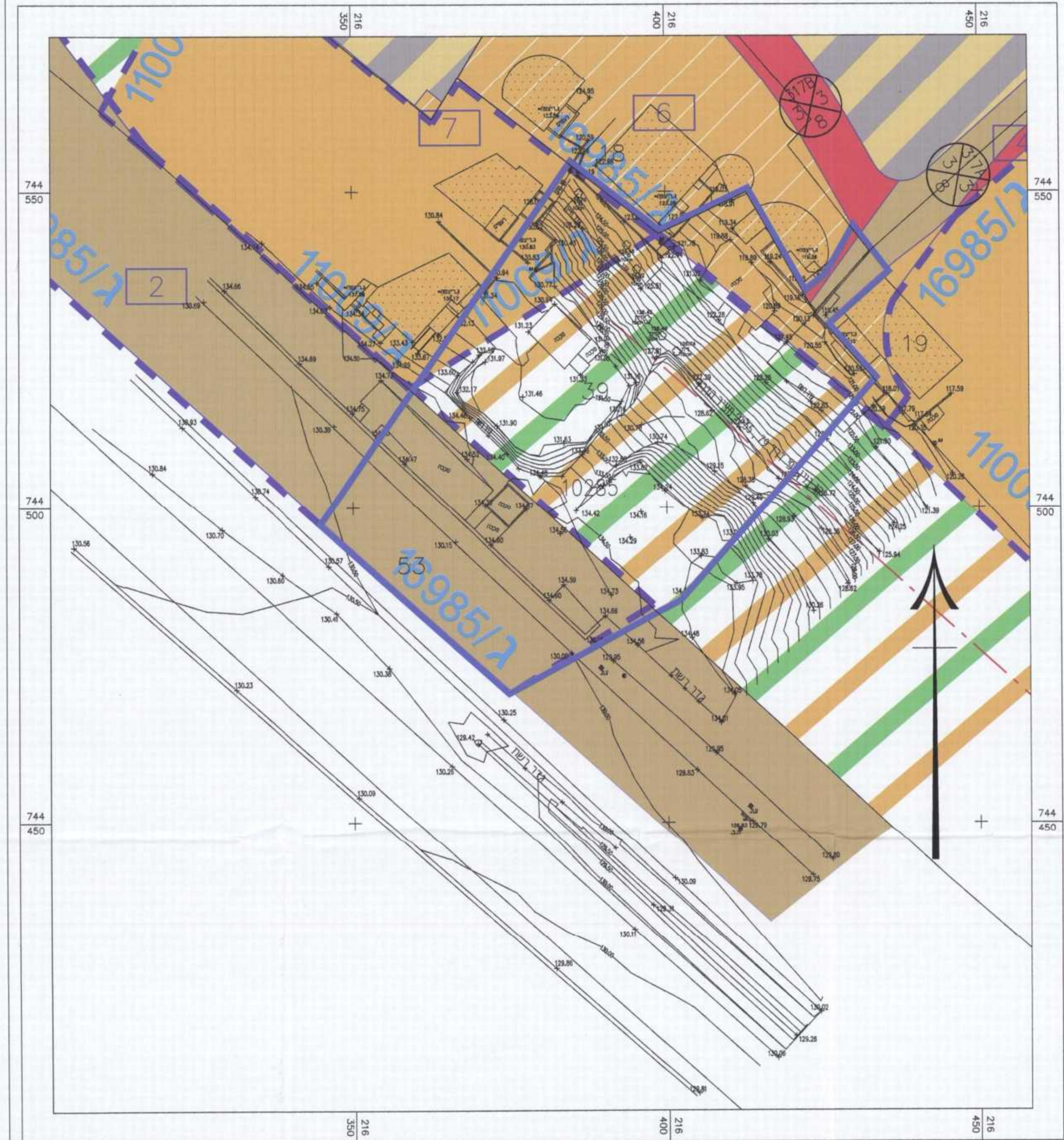

מקרא מצב מאושר

- גבול התכנית
- גבול מאושרת
- מס' תוכנית מאושרת 16985/ג
- מגורים ב'ז
- מסחר ומגורים
- מגורים א
- דרך קיימת
- דרך מזענת מאושרת
- חקלאי מיוחד
- גבול תא שטח ומספור
- גבול חלקה
- מס' גוש 10285
- מס' חלקה 39
- קו בנין
- מספר הדרך
- קו בניין מציר הדרך
- רוחב הדרך

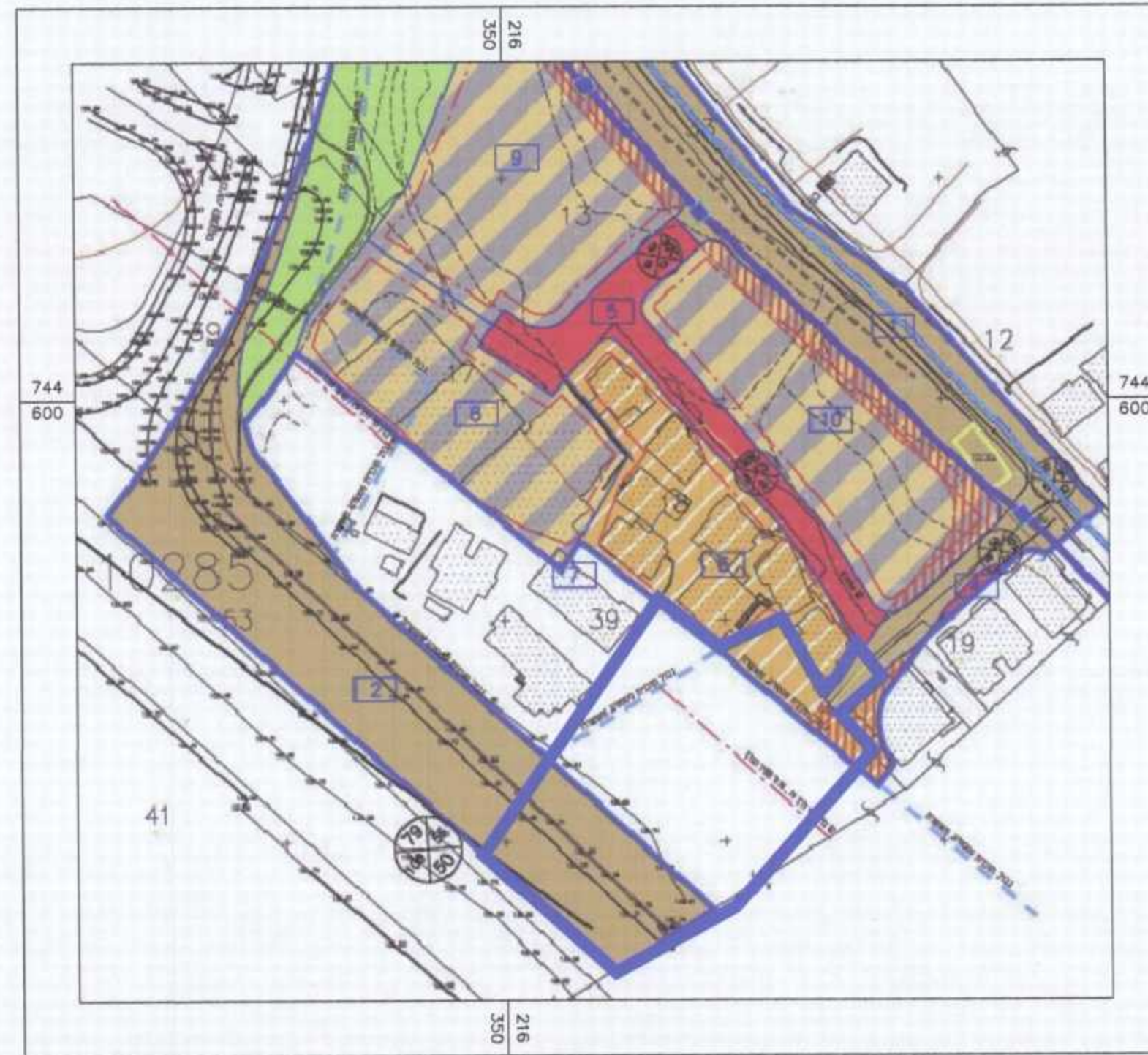

תרשים הסביבה ק.מ. 1:1250 לפי מפורטת ג/16985 מאושרת

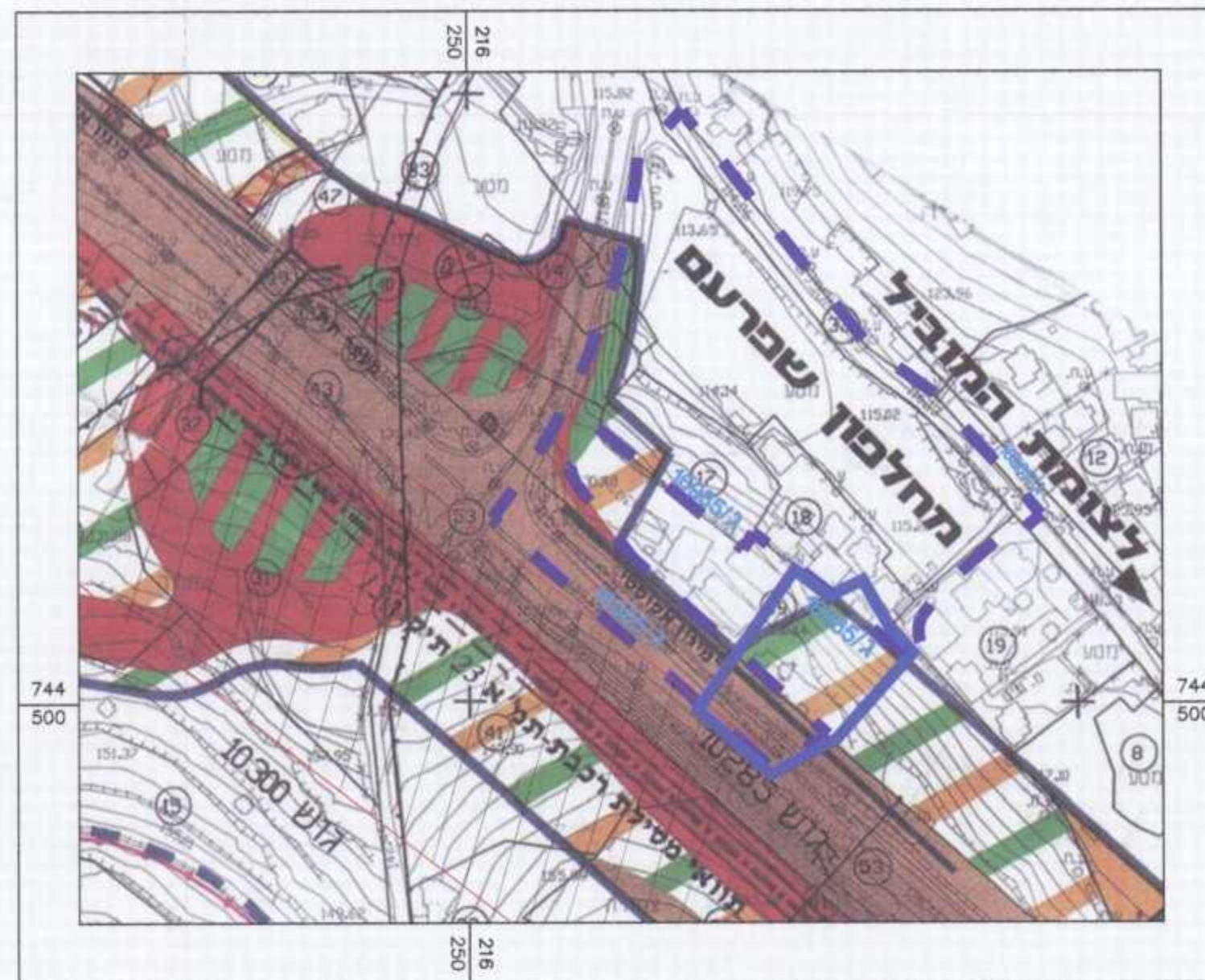

תרשים סביבה קרובה קנ"מ 1:2500 לפי תוכנית מפורטת ג/10009 מאושרת

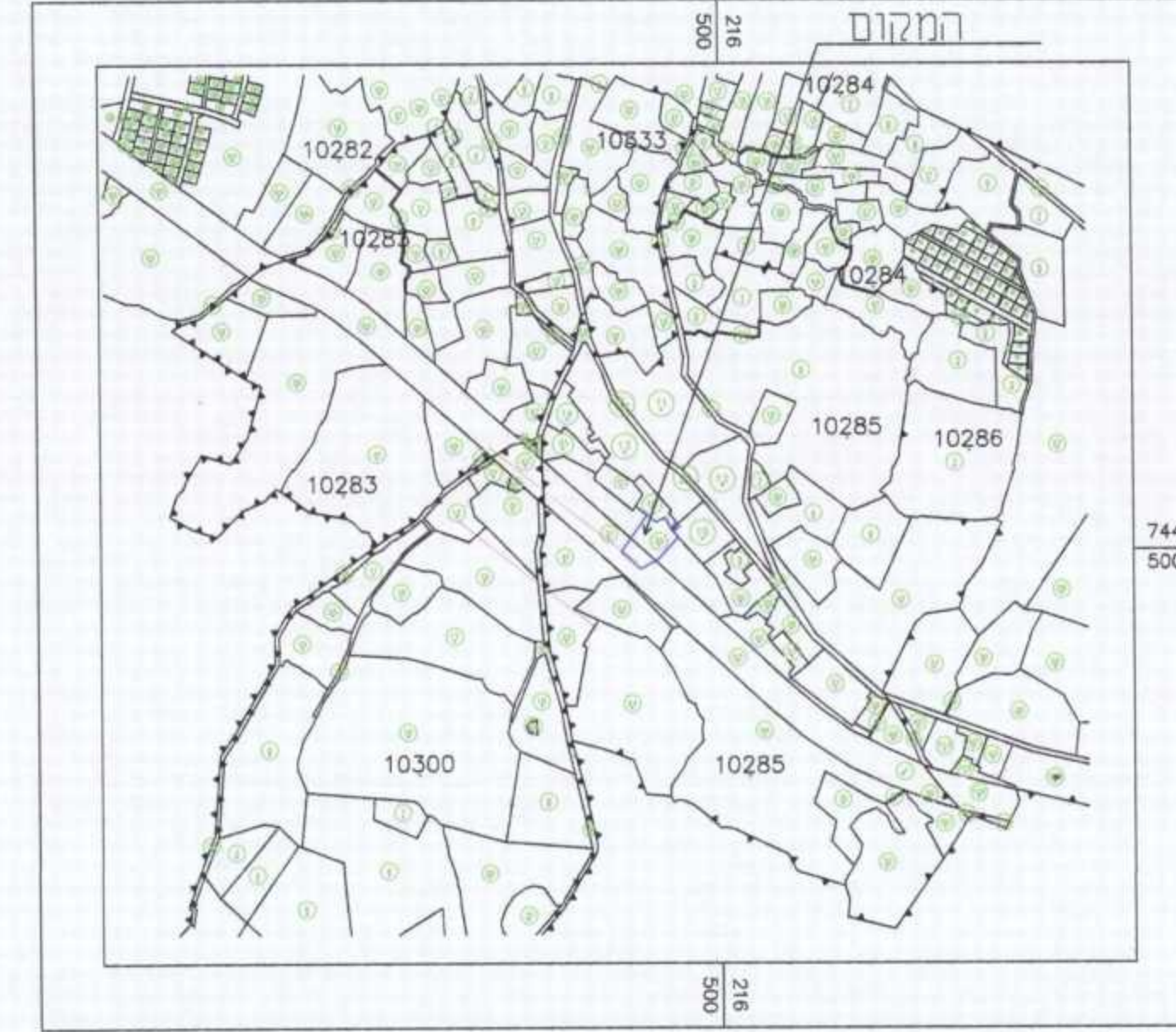

תרשים הרמטציות כללית ק.מ. 1:10000

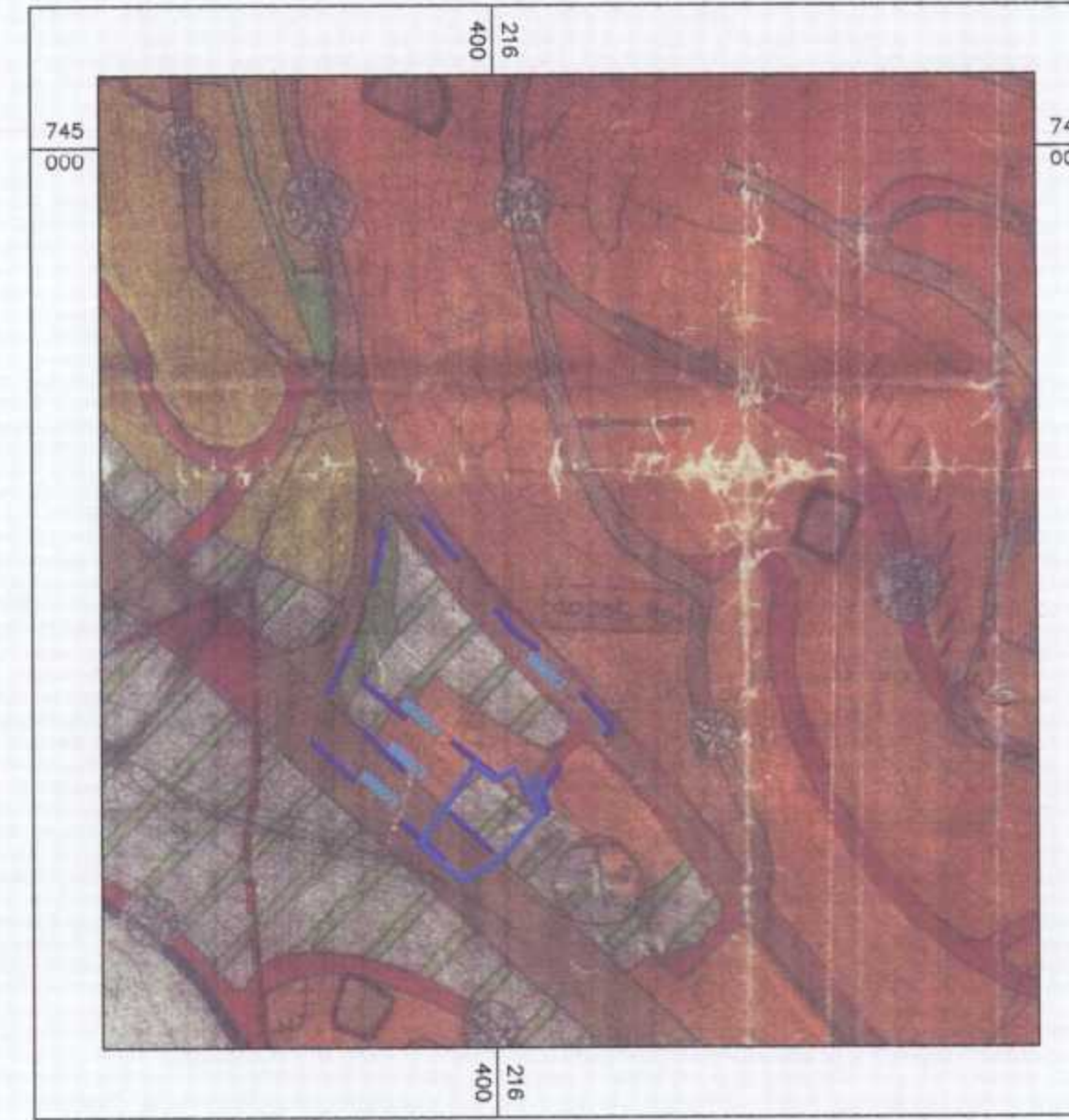

תרשים סביבה קרובה קנ"מ 1:5000 לפי תוכנית מתאר ג/7025 מאושרת

תכנית מס' 261-0265801

שינוי ייעוד - קרקע משפחת חמדוני - ג/ 22118

תשריט מצב מאושר

סוג איחוד וחלוקה	מסמכת במחנות	היתרים או הרשאות
ללא איחוד וחלוקה	וגדה מחזורית	תכנית שניתן מכוזה להוציא היתרים

מחזור	הצפון
מרחב תכנון מקומי	גבעות אלונים שפרעם
רשות מקומית	עיריית שפרעם
סוג תוכנית	תוכנית מפורטת
שטח התוכנית	4.058 דונם
קנה מידה	1:500

גושים וחלקות בתכנית:

גוש	סוג הגוש	חלקות בשלמותן	חלקי חלקות
10285	מזדר		18.19.39.53

שלב: מילוי תנאים למתן תוקף מהדורה: 01 תאריך: 22/02/2016

חותמות מוסד התכנון:

מנהל מועדון התכנון - מחוז שפון
 יועץ תוכנית תוכנית תוכנית - תוכנית - 1985
 אושר בתכנית מס' 781-0265801
 תוקף עד יום 5.9.15
 מוסדה בליקס הפורמלים של
 ת.מ. 261-0265801

שמות וזחתימות:

שמות וזחתימות	מניש התכנית	יוזם התוכנית	בעל הזכויות בקרקע	עורך התכנית	מודד
שם עיריית שפרעם 500288006 א.ת. סוכבת: שפרעם ח.ד. 3 שפר-עם 20200 מס'ו: 049059111 דוא"ל: shfarand@adpc.gov.il	שם יוסף חמדוני ח.ת. 056876501 סוכבת: שפרעם ח.ד. 3 שפר-עם 20200 מס'ו: 049869819	שם עיריית שפרעם 500288006 א.ת. סוכבת: שפרעם ח.ד. 3 שפר-עם 20200 מס'ו: 049059111 דוא"ל: shfarand@adpc.gov.il	שם יוסף חמדוני ואחרים ח.ת. 056876501 סוכבת: שפרעם ח.ד. 3 שפר-עם 20200 מס'ו: 049869819	שם ג'רייס אטנד ח.ת. 053860888 סוכבת: ח.ד. 285 שפר-עם 20200 מס'ו: 049866677 דוא"ל: samir.jer@netvision.net.il	שם ג'רייס אטנד ח.ת. 053860888 סוכבת: ח.ד. 285 שפר-עם 20200 מס'ו: 049866677 דוא"ל: samir.jer@netvision.net.il