חוק התכנון והבנייה, התשכ"ה - 1965

תכנית מתאר מקומית

מס' 251-0252221

ג/21940 שכונה בין בועיינה לנוג'ידאת

תשריט מצב מוצע	גיליון 1 מתוך 1
מחוז	צפון
מרחב תכנון מקומי	הגליל המזרחי, הגליל התחתון
רשות מקומית	בועיינה-נוג'יידאת
ישוב	בועיינה-נוג'יידאת
תכנית בסמכות	מחוזית
איחוד וחלוקה	איחוד ו/או חלוקה ללא הסכמת כל הבעלים בכל תחום התכנית/בחלק מתחום התכנית
היתרים או הרשאות	תכנית שמוסמכת ניתן להוציא היתרים או הרשאות
מונה תדפיס התשריט	24
מועד הפקה	28/12/2016 11:36
שטח התכנית	139.236 דונם קנה מידה 1:1250

אישורים

שמות*

מגיש התכנית	רשות מקרקעי ישראל האביר: רשות מקרקעי ישראל
עורך ראשי	אילה רוזאל האביר:
יזם	רשות מקרקעי ישראל האביר: רשות מקרקעי ישראל

בעלי ענין בקרקע*

בבעלות מדינה	האביר: רשות פיתוח
אחר	האביר: הימנותא

טבלת גושים וחלקות*

מספר גוש	חלק/ כל הגוש	מספרי חלקות בשלמותן	מספרי חלקות בחלקיותן
17547	חלק	11-14,16-22,25,59,64	63
17548	חלק	3,14-15	

* הרשימה המלאה מפורסמת בהוראות התכנית / בהודעה שפורסמה בעיתונות ובהרשאות

הריני מצהיר בזאת כי המפה הטופוגרפית/המצבית המהווה רקע לתכנית זו, נערכה על ידי ביום 10-05-2016 והיא הוכנה לפי הוראות נוהל מבא"ת ובהתאם להוראות החוק ולתקנות המודדים שבתוקף. דיוק הקו הכחול והקדסטר:

מדידה אנליטית מלאה ברמת תצ"ר

מאמשיר מתמוד	882	28.12.2016
שם המודד	מספר רשיון	תאריך

מוחמד מחאמיד
מודד מוסמך
מ.ר. 882

גרסה מערכת 12.2015

מקרא

- מגורים א
- מגורים ב
- מגורים ג
- מתקנים הנדסיים
- מבנים ומוסדות ציבור
- שטח ציבורי פתוח
- דרך מאושרת
- דרך מוצעת
- דרך משולבת
- דרך ו/או טיפול נופי
- שביל
- הנחיות מיוחדות
- דרך/מסילה לביטול
- שטח לאיחוד וחלוקה חדשה
- קו-בנין
- חזית מסחרית
- מידות

מקרא מפת מדידה

מקרא

- מבנה
- צריף/טסכה/חממה
- אספלט
- אבן שפה
- דרך עפר
- גדר מיל / רשת
- גדר אבן/איסר
- גדר אבן סיד אבנו גדרו בסוג
- שפך ואדי
- מדרון עליון/ שיפוע סבור
- עץ
- כמדת גובה אופיינית
- קו גובה ראשי (5.0, 2.5, 1.0 מ')
- קו גובה משני (0.5, 0.5 מ')
- שוחת ביקורת נכלית
- עמוד כללי
- ארון כללי
- עמוד תאורה
- עמוד תשדורת
- ע. חשמל עץ
- ע. חשמל בסוג
- ע. חשמל תעלה
- ע.חשמל, זזית
- שוחה ביב מים
- שוחת ביב
- שוחת ניקוז
- גוב וחישורת

תרשים התמצאות - קנ"מ 1:30000

שנת פילום אחרון: 2015
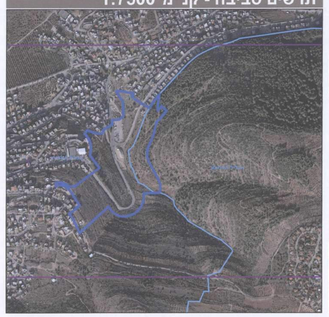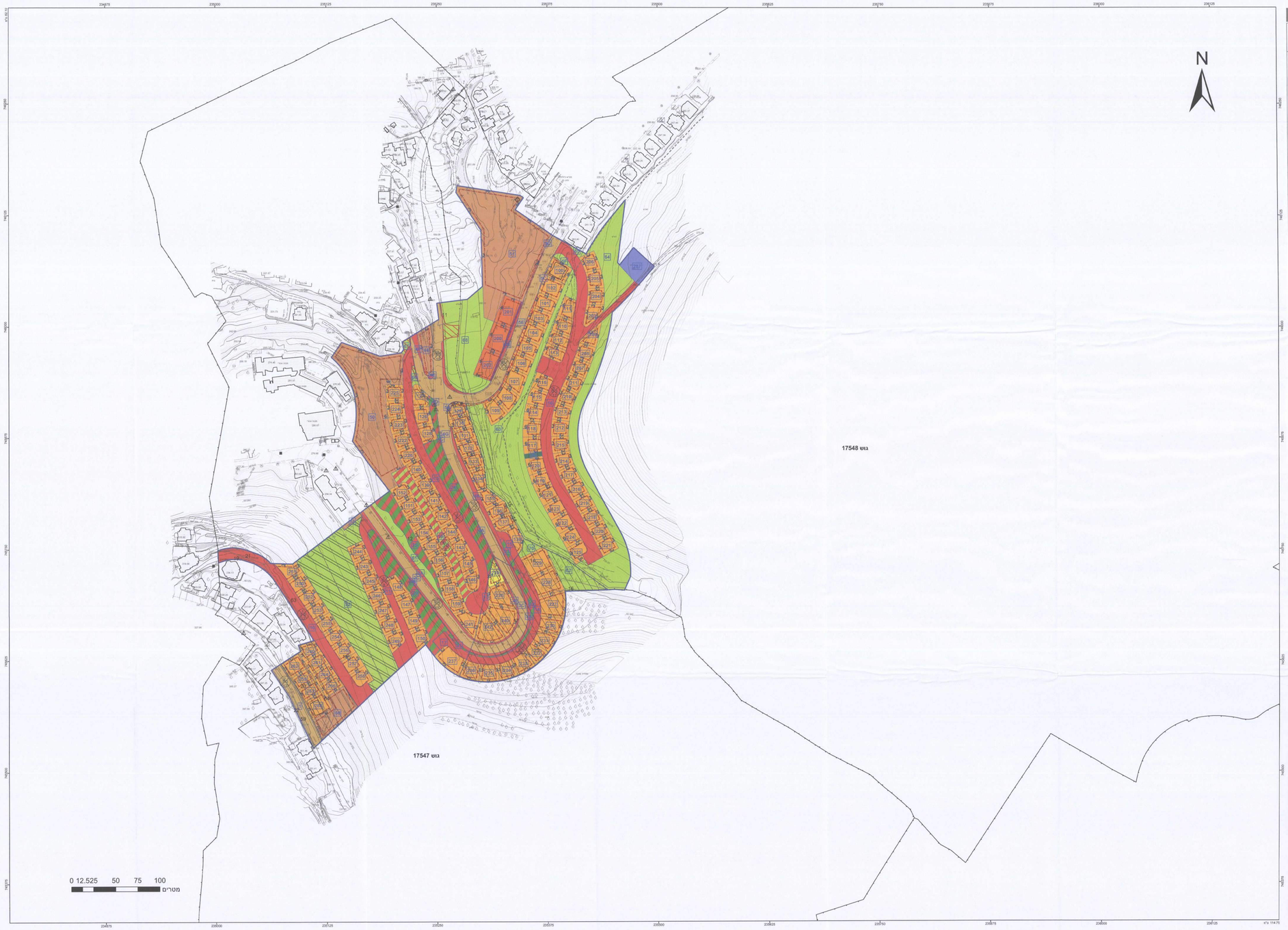
תרשים סביבה - קנ"מ 1:7500