

מצב מאושר קנ"מ 1:500

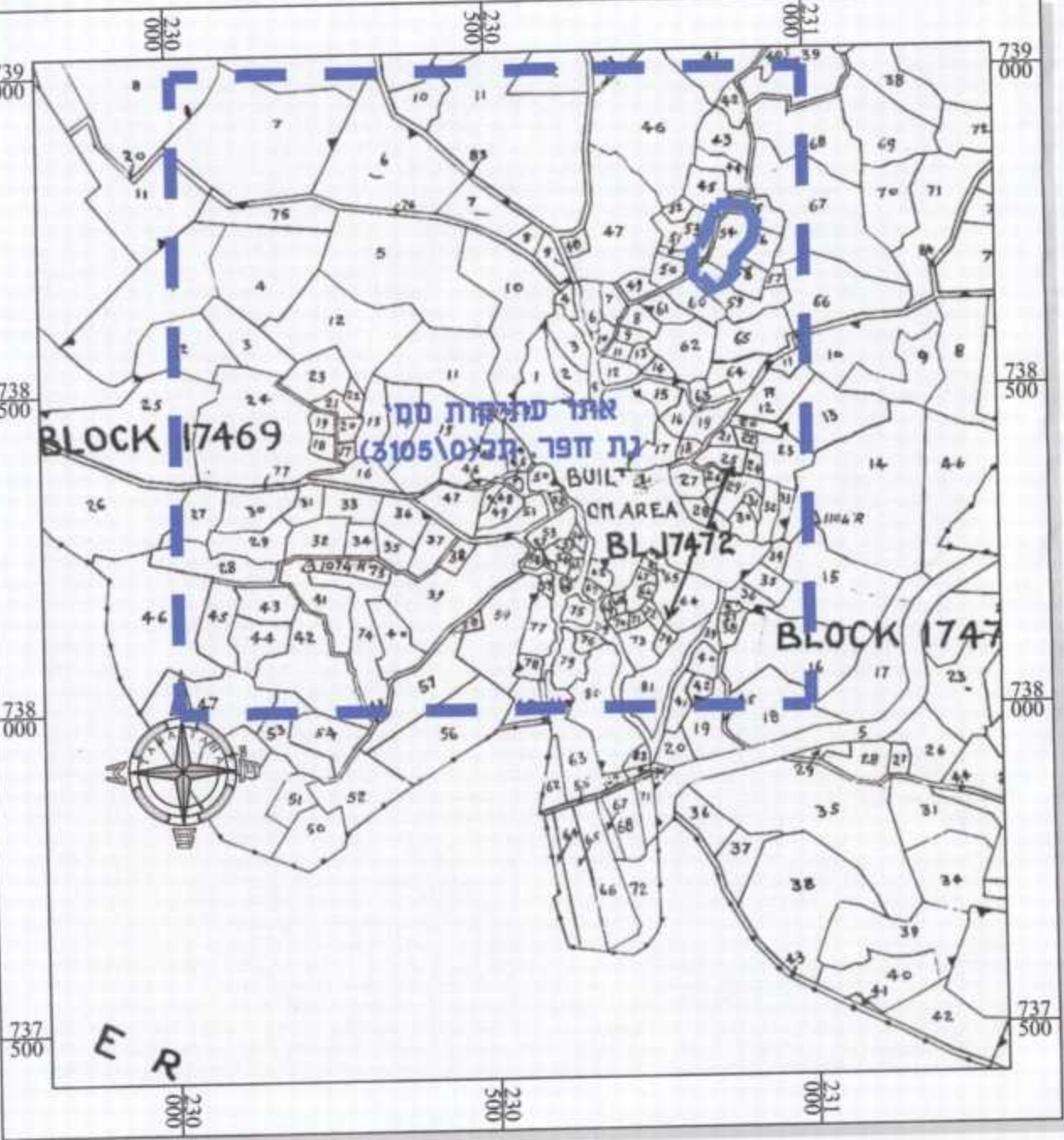

תרשים התמצאות כללית
משהד - קנ"מ 1:10000

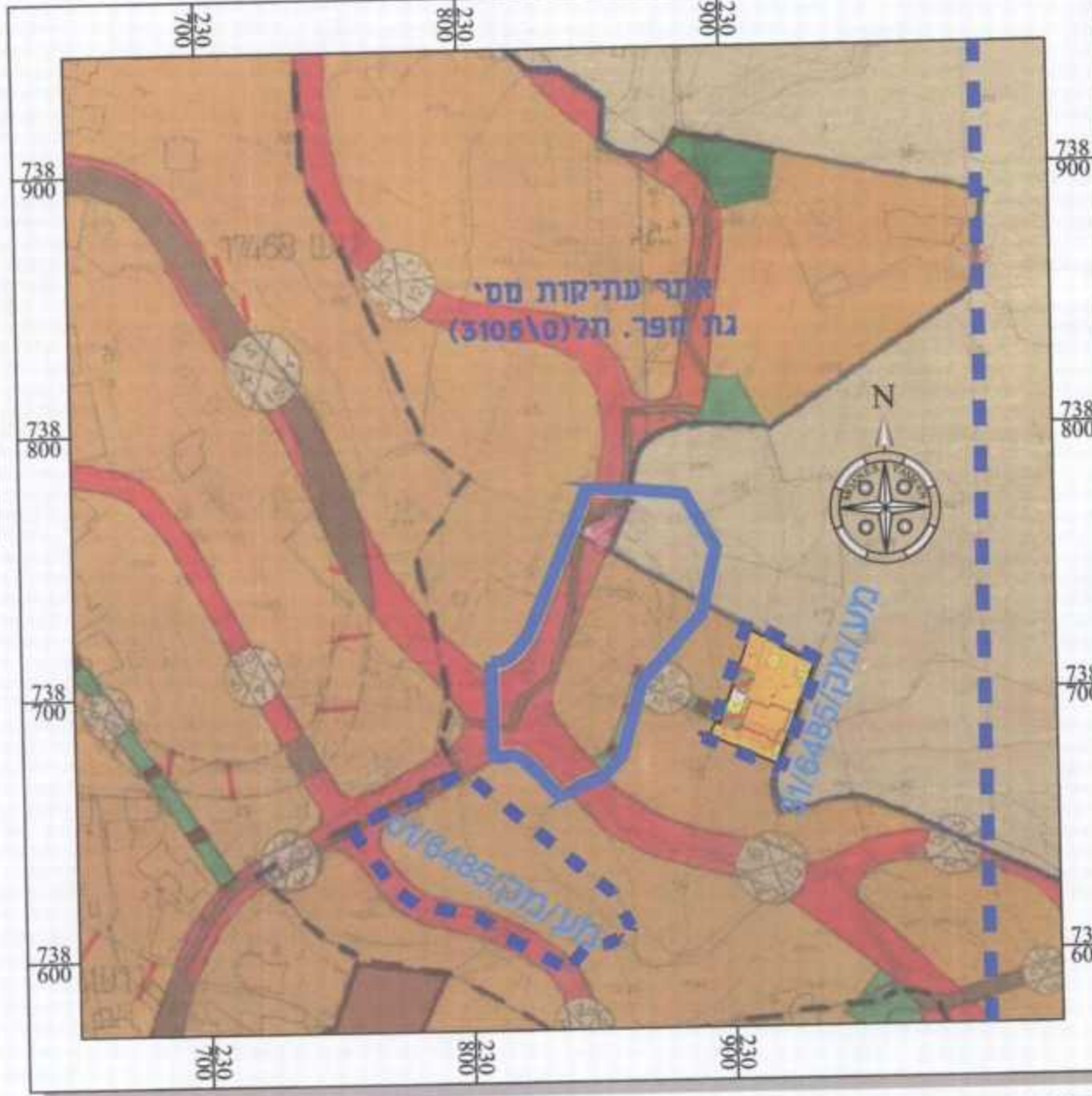

תרשים סביבה קנ"מ 1:2,500
עפ"י תכנית מסי ג\6485

מקרא מצב מאושר

	מגורים א'		גבול תכנית
	דרך מאושרת		גבול חלקה ומספרה
	שביל גישה		שטח ללא תכנית מפורטת
	מספר דרך		תכנית מאושרת ומספרה
	קו בניין מינימלי		אתר עתיקות
	רוחב דרך		

חוק התכנון והבנייה, התשכ"ה - 1965
תכנית מפורטת

מס' 257-0266734

שם התכנית:
הרחבת אזור מגורים בחלקה 54
- משהד ג\22024

מצב מאושר גליון **1** מתוך **1**

שם הנספח	מס' תכנית מסי
מצב מאושר	257-0266734
תרשים סביבה	1:2500
תרשים נוסף	1:10,000
תאריך	27/05/2015

עורך התוכנית	שם: טאהא טאהא זידאן
תאריך:	מهندس מוחד מ.ר. 712

מחוז: מרחב תכנון מקומי
רשות מקומית: מ.מ. משהד
שטח התכנית: 5000 מ"ר
קנה מידה: 1:500

גושים וחלקות בתכנית:

גוש	סוג הגוש	חלקות בשלמותן	חלקי חלקות
17468	מוסדר	54	45.51.53.59.83
מוחד מוסמך		ט.טאהא זידאן	

1. המדידה המקורית הריני מצהיר בזאת כי מדידת המפה הטופוגרפית/המצבית המהווה רקע לתוכנית זו, נערכה על ידי ביום 20/02/2015 והיא הוכנה לפי חוראות נוהל מבא"ת ובהתאם להוראות החוק ולתקנות המודדים שבתוקף. זיוק הקו החכול (הקדסטר: מדידה גרפית/ קו חכול (בלבד) ברמה אנליטית/ מדידה אנליטית מלאה ברמת תצ"ר (כולל הקו החכול).

טאהא זידאן 712 מספר רישיון
שם המודד
מספר רישיון
תאריך 27/05/2015

2. עדכניות המדידה הריני מצהיר בזאת כי המפה הטופוגרפית/המצבית המהווה רקע לתוכנית זו, לרבות הרקע הקדסטריאלי, נבדקה על ידי ונמצאה עדכנית/ עודכנה ביום: 00/00/0000 בהתאם להוראות החוק ולתקנות המודדים שבתוקף.

טאהא זידאן 712 מספר רישיון
שם המודד
מספר רישיון
תאריך 27/05/2015