

**מצב מאושר קני"מ 1:250**

**מקרא**

	מגורים א'		גבול תכנית
	דרך מבוטלת לפי ג' 12735/ג		תכנית מאושרת ומספרה 12735/ג
	דרך מאושרת		גבול גוש ומספרו 19321
	דרך מוצעת לפי ג' 12735/ג		גבול חלקה ומספרה 229
	מספר דרך		קו בנין מינימלי
	קו בנין מינימלי		קו בנין

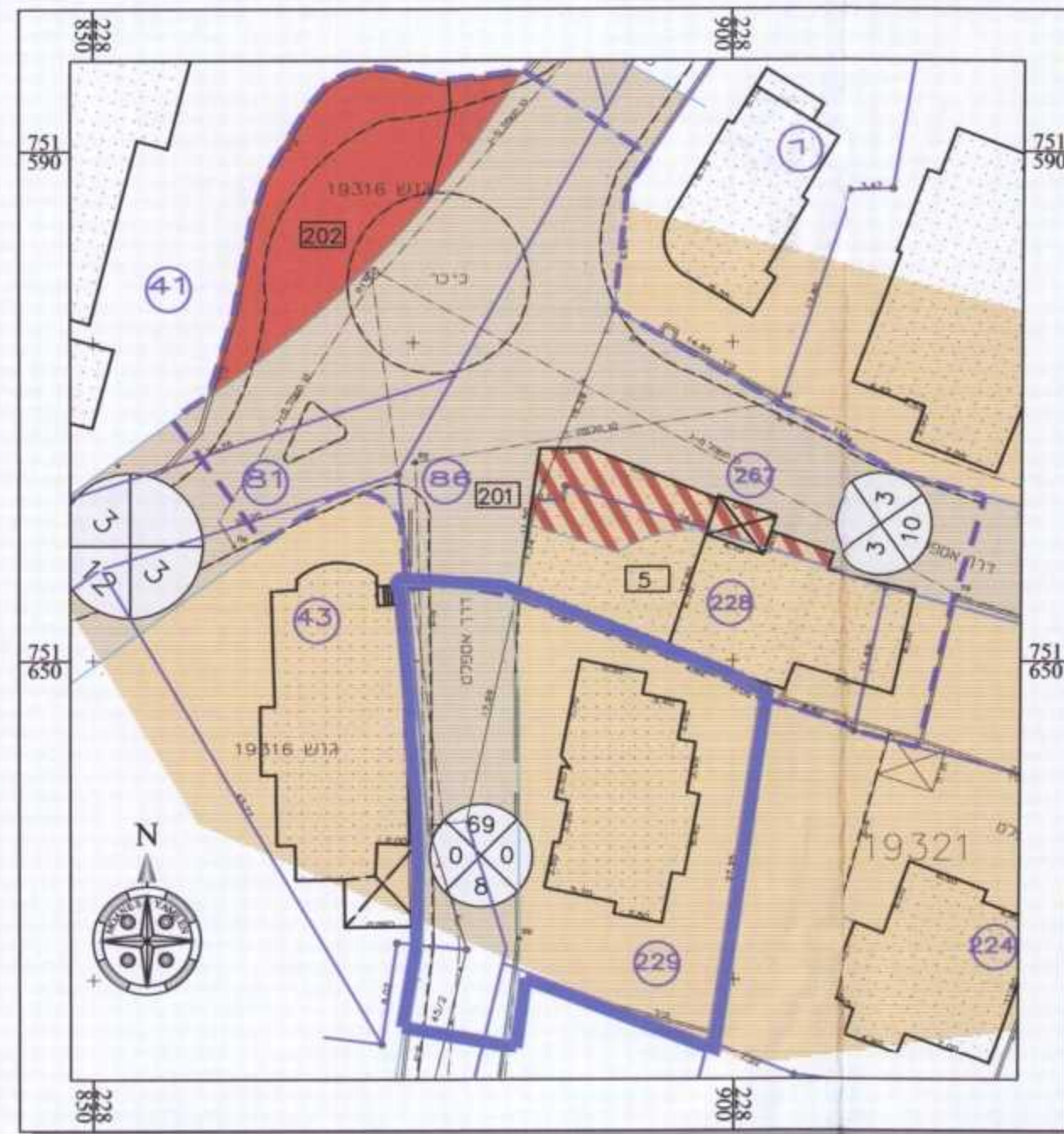

**תרשים סביבה קני"מ 1:500 עפי" תכנית מס' ג' 16717/ג**

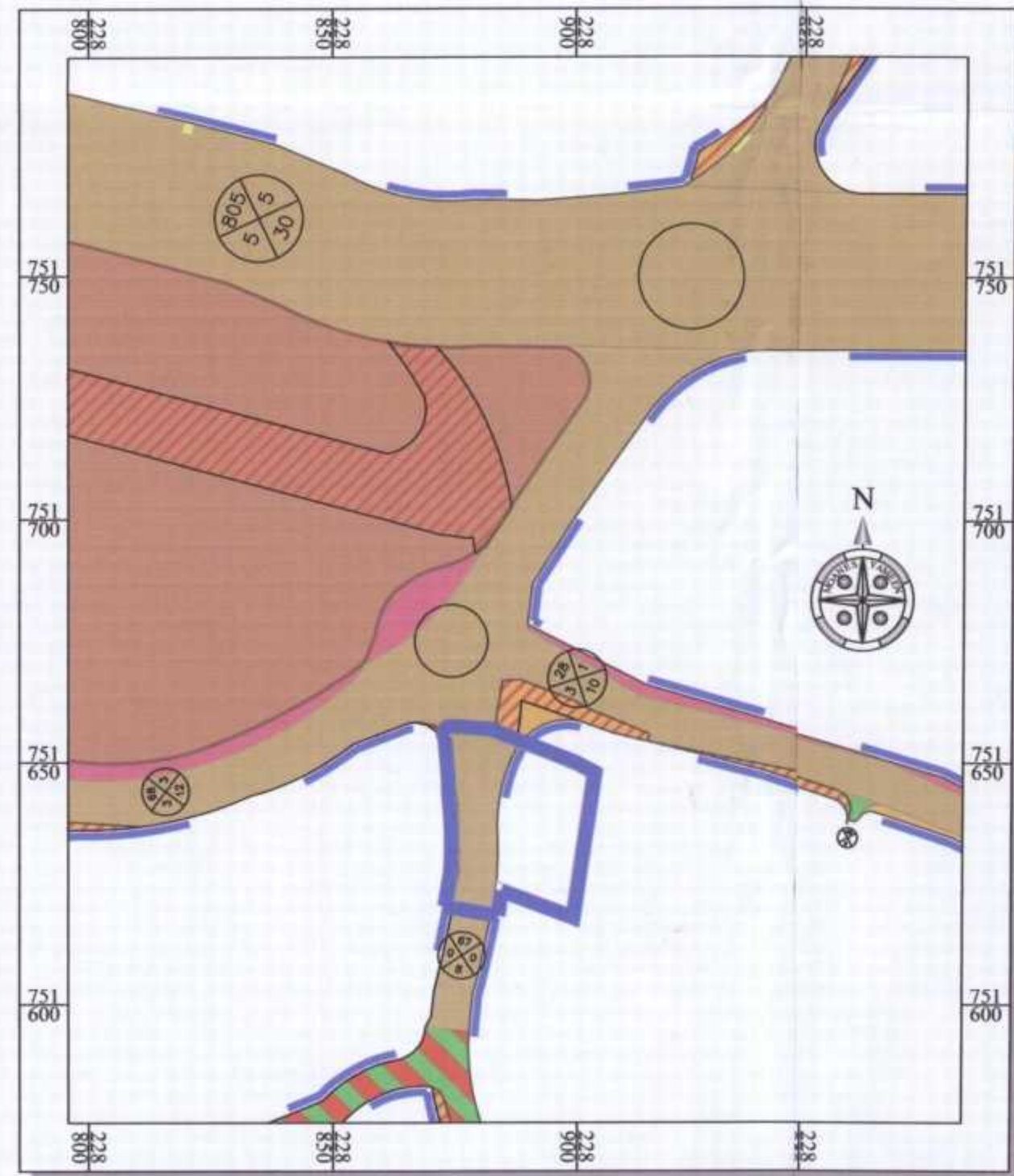

**תרשים וביבה קני"מ 1:1,250 עפי" תכנית מס' ג' 12735/ג**

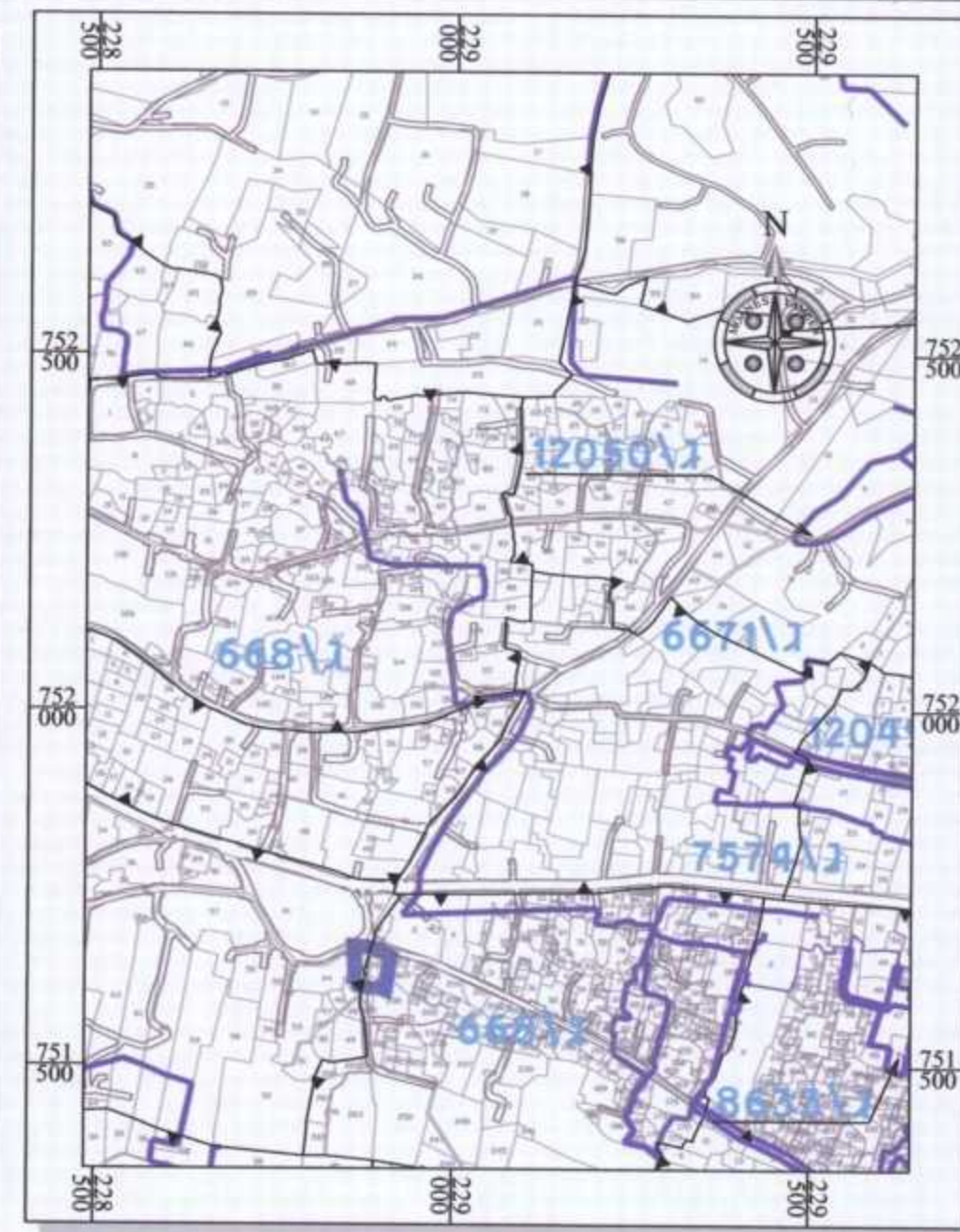

**התמצאות כללית קני"מ 1:10,000 רקע גושים וחלקות - סכנין**

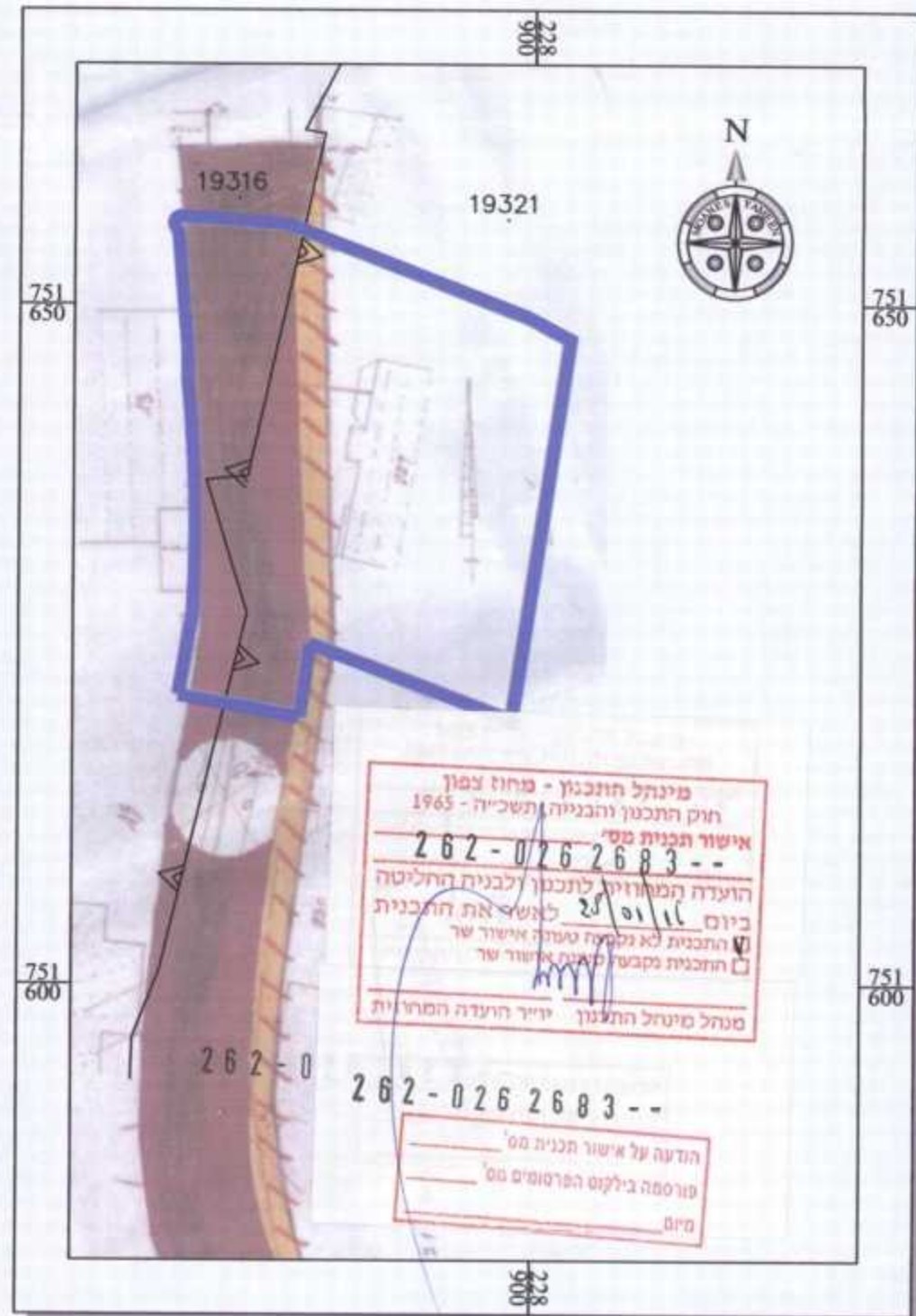

**תרשים סביבה קני"מ 1:500 עפי" תכנית מס' ג' 7452/ג**

**חוק התכנון והבנייה, התשכ"ה - 1965 תכנית מפורטת**

**מס' 262-0262683**

**שם התכנית : ביטול חלק מדרך בחלקה 229 והקמת קווי בנין - סכנין ג' 22202**

**מצב מאושר גליון 1 מתוך 1**

שם התמפוז	קני"מ
מצב מאושר	1 : 250
תרשים סביבה	1 : 2500
תרשים נוסף	1 : 1.250
תרשים נוסף	-

תאריך: 12/07/2015

שמות וחתימות:

שם: גנאים יאטר - ת.ז. 034256263  
תאריך: 08/07/2015  
משרד הנדסה מ.ר. 40740

שם: אינג'י מואנס ע. ימין  
תאריך: מהנדס ומודד מוסמך ר.מ. 1293

**מחוז : מרחב תכנון מקומי : רשות מקומית : שטח התכנית : קנה מידה :**  
הצפון : לב הגליל : עיריית סכנין : 766 מ"ר : 1:250

**גושים וחלקות בתכנית:**

גוש	סוג הגוש	חלקות בשלמותן	חלקי חלקות
19321	מוסדר	229	230 , 276
19316	מוסדר	-	43 , 45 , 86
מודד מוסמך	גנאים עלאא	מ.ר. 1022	

1. המדידה המקורית הריני מצהיר בואת כי מדידת המפה הטופוגרפית/ המצבית המהווה רקע לתוכנית זו, נערכה על ידי ביום: 25/01/2015 והיא הוכנה לפי הוראות נוהל מבאי"ת ובהתאם להוראות החוק ולתקנות המודדים שבתוקף. זיוק הקו הכחול והקדסטור: מדידה גרפית/ קו כחול (בלבד) ברמה אנליטית/ מדידה אנליטית מלאה ברמת תצויר (כולל הקו הכחול).  
שם המודד: גנאים עלאא מספר רישיון: 1022  
תאריך: 12/07/2015 חתימה:

2. עדכניות המדידה הריני מצהיר בואת כי המפה הטופוגרפית/ המצבית המהווה רקע לתוכנית זו, לרבות הרקע הקדסטוריאלי, נבדקה על ידי ונמצאה עדכנית/ עודכנה ביום: 00/00/0000 בהתאם להוראות החוק ולתקנות המודדים שבתוקף.  
שם המודד: גנאים עלאא מספר רישיון: 1022  
תאריך: 12/07/2015 חתימה: