

בניה והתכנון, עיריית נתניה
ת.ד. 262
14-03-2016

חוק התכנון והבנייה, התשכ"ה - 1965
תכנית מפורטת

מס' 262-0305201

שם התכנית :
שינוי יעוד לתעשייה ומשרדים והעלאת אחוזי בניה ח.90 - א"ת סכנין

מצב מאושר גליון 1 מתוך 1

שם הנספח	מינהל התכנון - מחוז צפון
מצב מאושר	חוק התכנון והבנייה, תשכ"ה - 1965
תרשים סביבה	אישור תכנון מס' 262-0305201
תרשים נוסף	הודעה המלווה לתכנון ולבניה החליטה
תרשים נוסף	ניום 10, נ"ב, לא שב את התכנית
	התכנית לא תכלול שינוי יעוד
	התכנית נקבעת בצורה אישור שי
	מטל מינהל התכנון יזיר העדה המחוזית

תאריך: 01/05/2015

שמות וחתימות:

עורך התוכנית: שם: גנאים יאטר - ת.ד. 034256263
תאריך: משרד הנדסה מ.ר. 40740

עורך התוכנית: שם: אינני מואנס ע. ימין
תאריך: מתנדס ומודד מוסמך ר.מ. 1293

מחזור : מרחב תכנון מקומי : **לב הגליל**
רשות מקומית : עיריית סכנין
שטח התכנית : 2484 מ"ר
קנה מידה: 1 : 500

גושים וחלקות בתכנית:

גוש	סוג הגוש	חלקות בשלמותן	חלקי חלקות
19269	מוסדר	90	-
מודד מוסמך	גנאים עלא	1022	גנאים עלא מודד מוסמך רשיון מס' 1022

1. המדידה המקורית
הריני מצהיר בואת כי מדידת המפה הטופוגרפית/ המצבית המהווה רקע לתוכנית זו, נערכה על ידי ביום: 15/02/2015 והיא הוכנה לפי הוראות נוהל מבא"ת ובהתאם להוראות החוק ולתקנות המודדים שבתוקף. זיוק הקו הכחול והקדסטר: מדידה גרפית/ קו כחול (בלבד) ברמה אנליטית/ מדידה אנליטית מלאה ברמת תצ"ר (כולל הקו הכחול).

שם המודד	גנאים עלא	1022	מספר רישיון
תאריך	01/05/2015	חתימה	

2. עדכניות המדידה
הריני מצהיר בואת כי המפה הטופוגרפית/ המצבית המהווה רקע לתוכנית זו, לרבות הרקע הקדסטרואלי, נבדקה על ידי ונמצאה עדכנית/ עוכנה ביום: 00/00/0000 בהתאם להוראות החוק ולתקנות המודדים שבתוקף.

שם המודד	גנאים עלא	1022	מספר רישיון
תאריך	01/05/2015	חתימה	

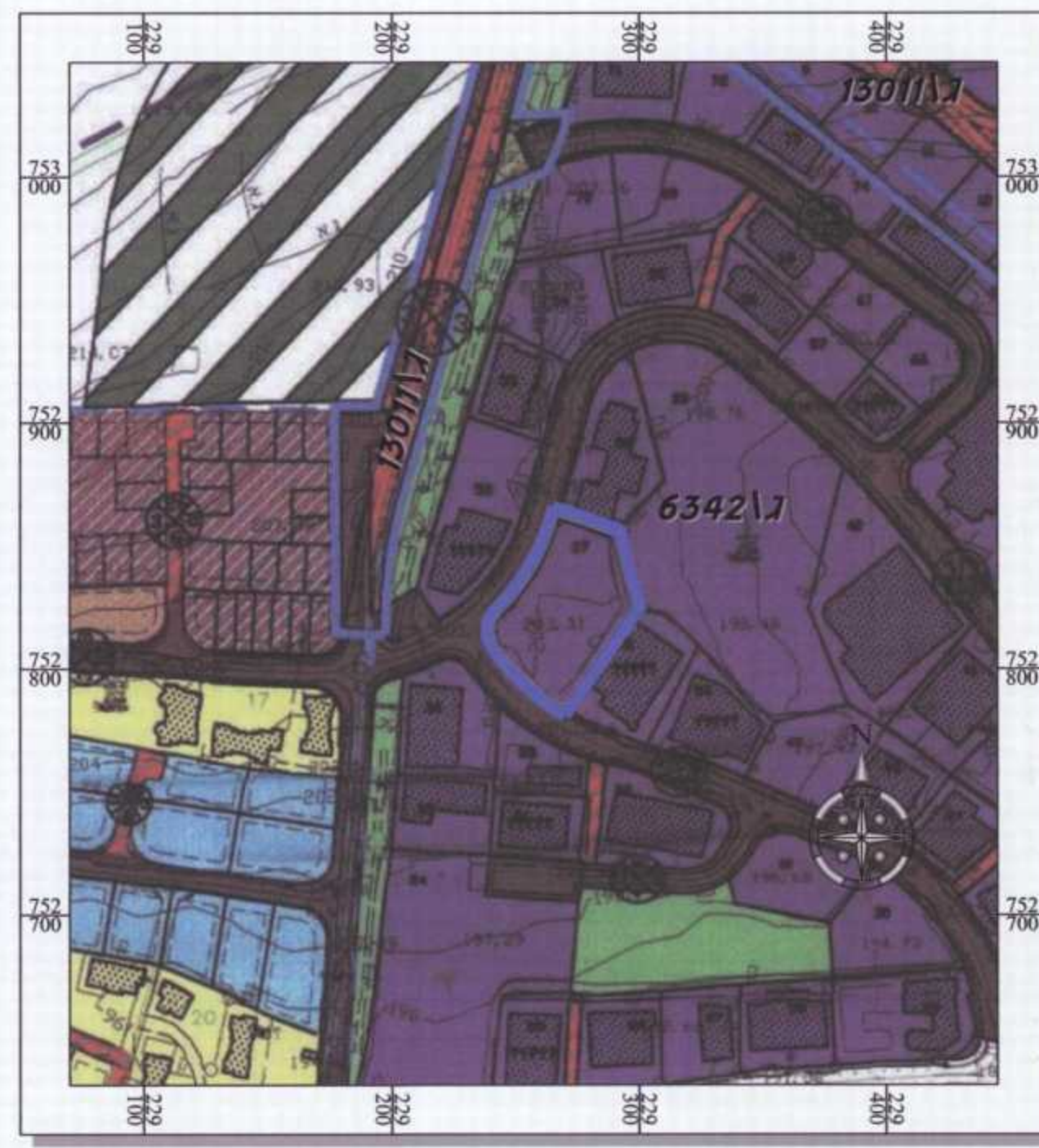

תרשים סביבה קנ"מ 2,500
עפ"י תכנית מס' ג1011 + ג6342

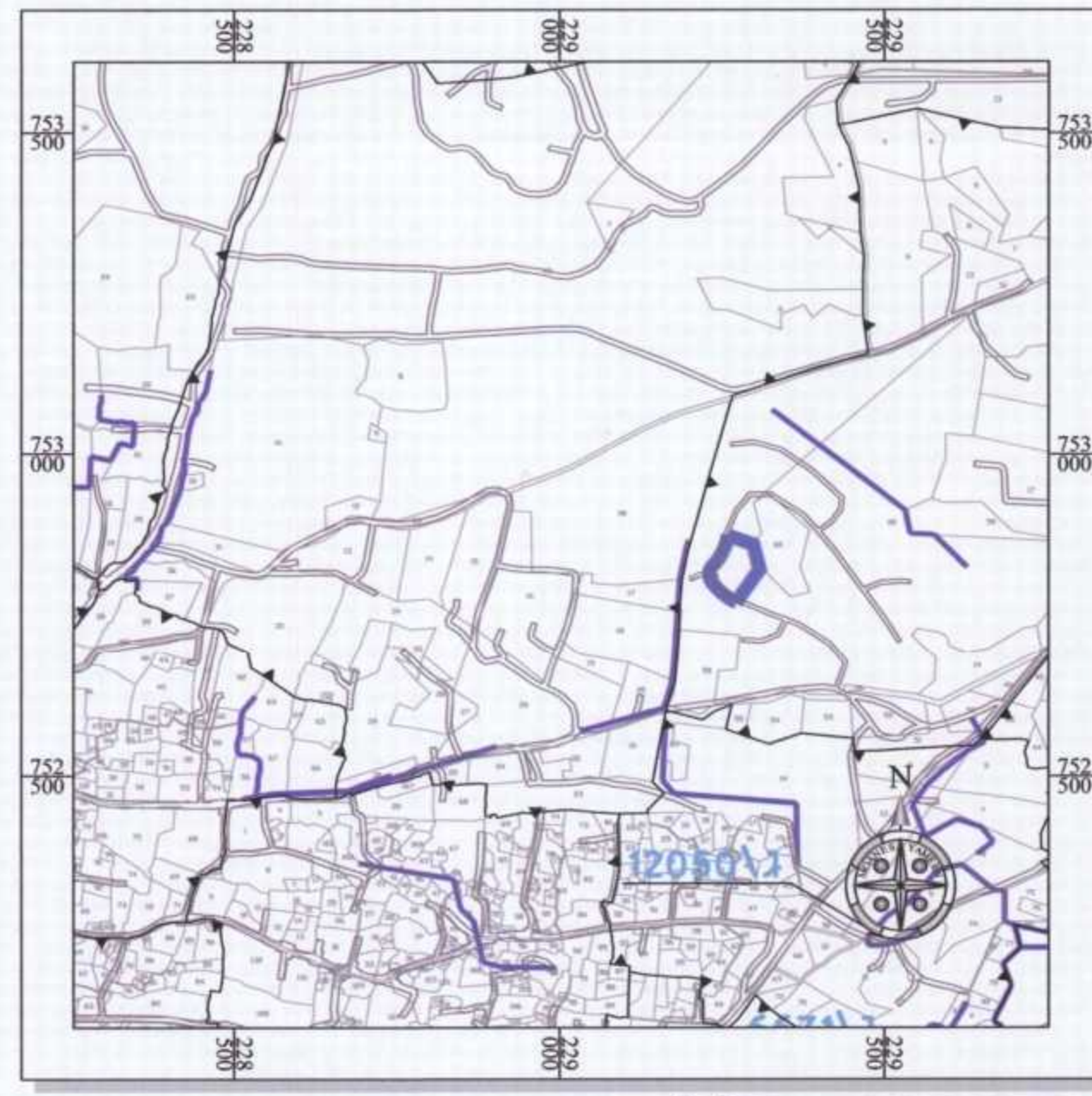

התמצאות כללית קנ"מ 10,000
רקע גושים וחלקות - סכנין

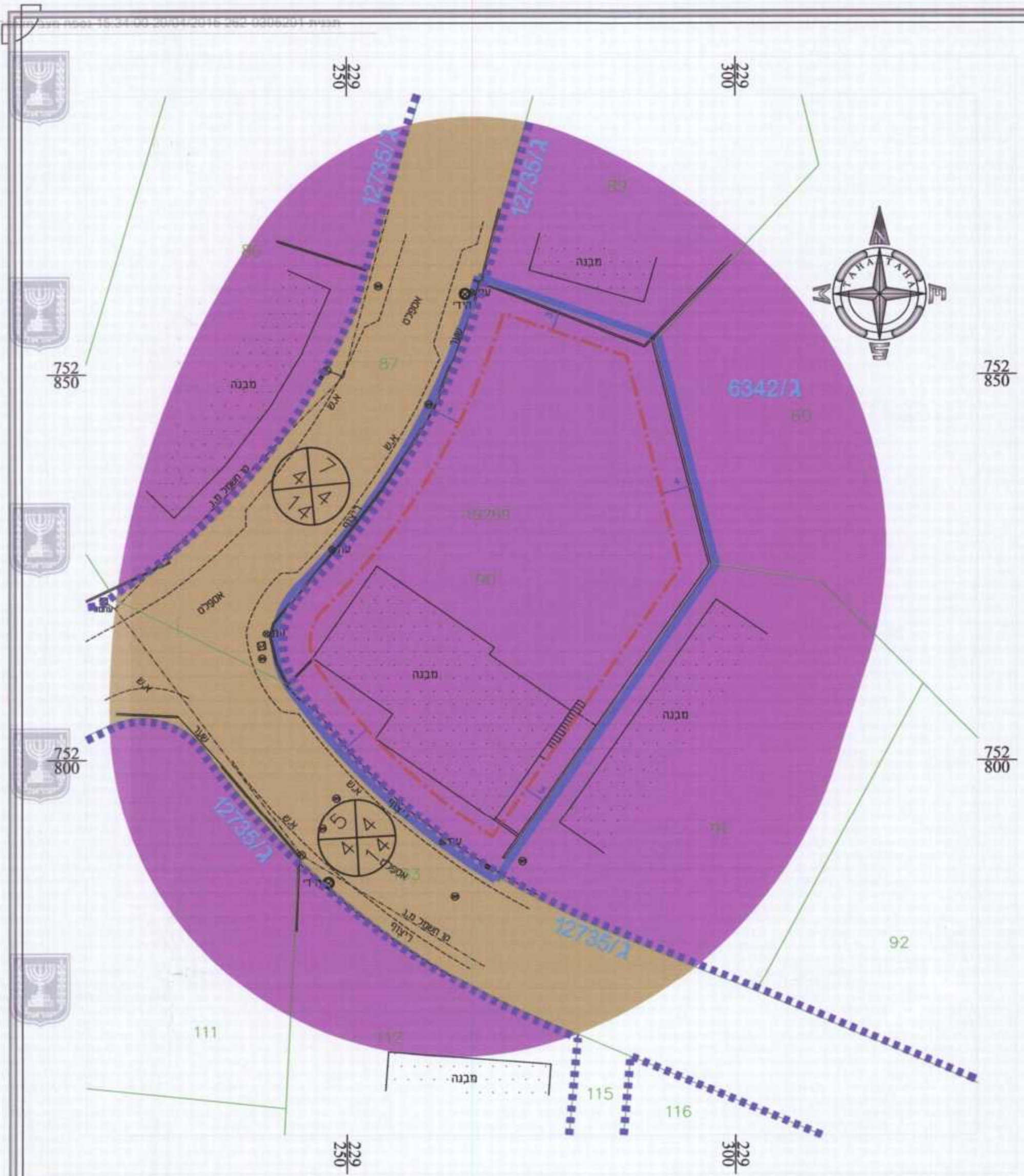

מצב מאושר קנ"מ 500

מקרא

	קו בנין		גבול תכנית
	מבנה קיים		תכנית מאושרת ומספרה 12735/ג
	אזור תעשייה		גבול גוש ומספרו 19269
	דרך מאושרת		גבול חלקה ומספרה 90
	מספר דרך		
	קו בנין מינימלי		
	רוחב דרך		