

**מצב מאושר קני"מ 1 : 500**

מקרא	
	מבנה קיים
	מגורים א'
	דרך מאושרת
	דרך משולבת
	מספר דרך
	קו בניין מינימלי
	רוחב דרך
	גבול תכנית ומספרה
	גבול גוש ומספרו
	גבול חלקה ומספרה

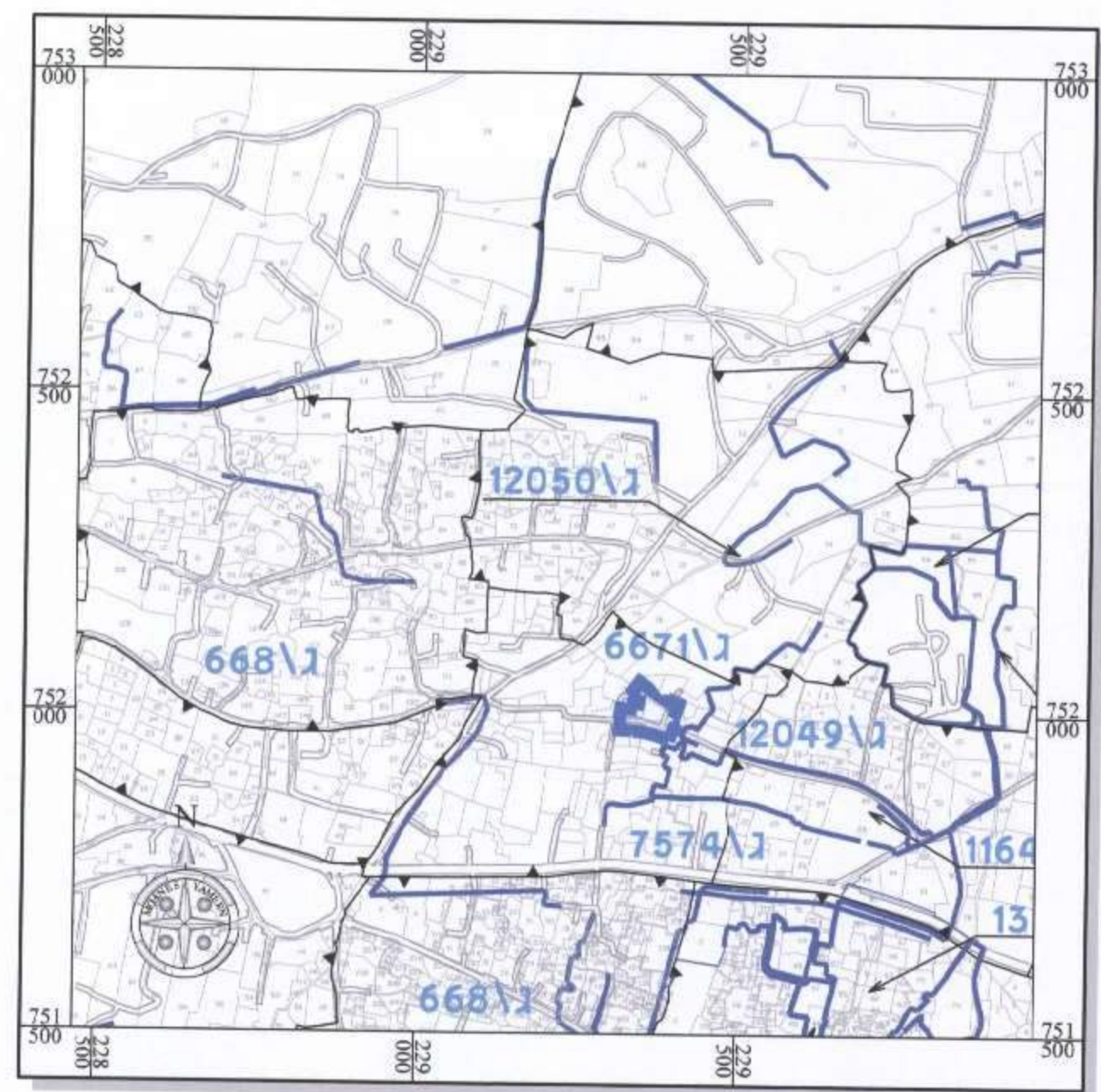

**התמצאות כללית קני"מ 1 : 10,000**  
רקע גושים וחלקות - סכנין

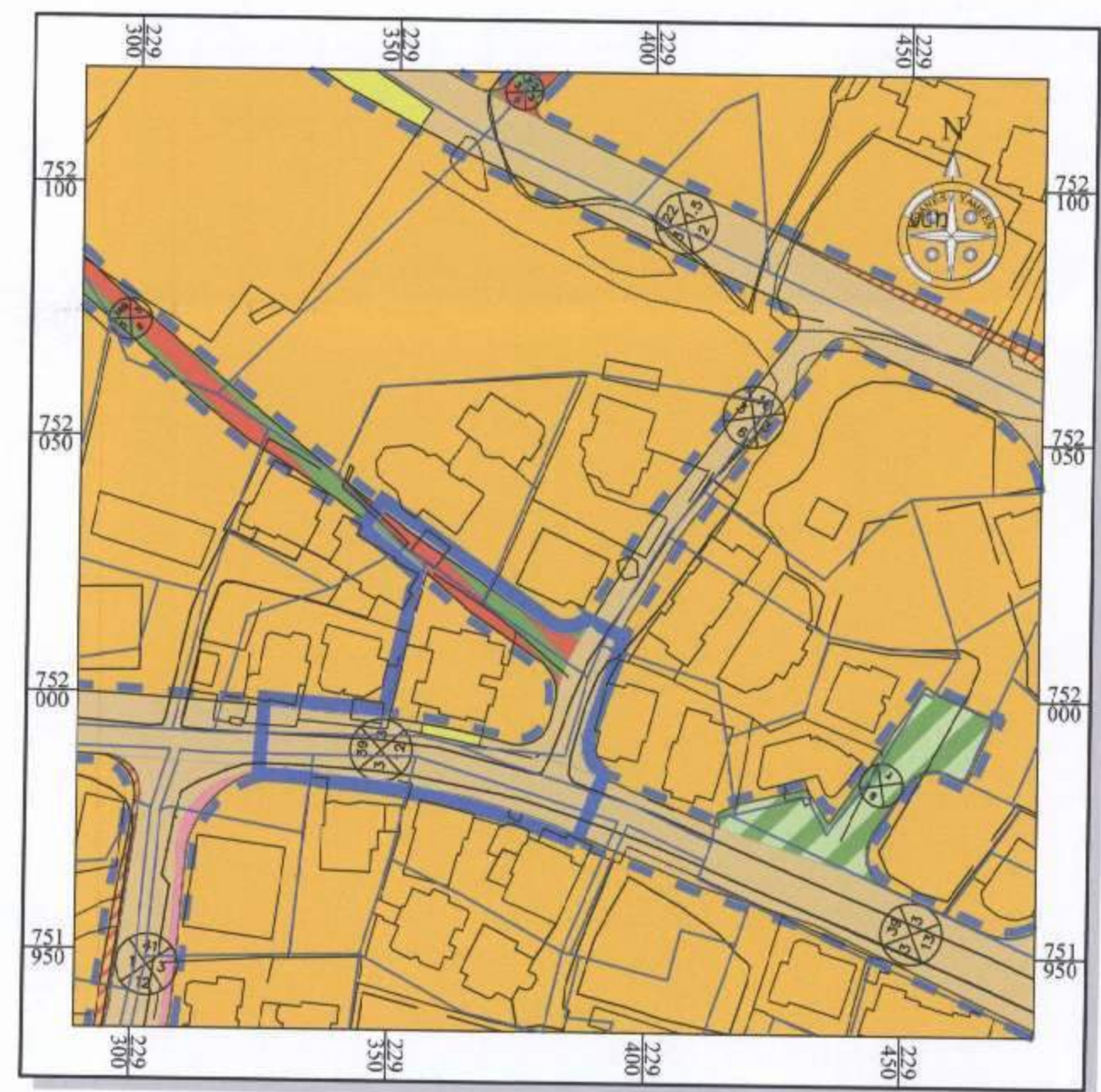

**תרשים סביבה קני"מ 1 : 1,250**  
עפי" תכנית מס' ג' 12735  
+ קומפילצית תכניות מאושרות

**חוק התכנון והבנייה, התשכ"ה - 1965**  
**תכנית מפורטת**  
1-09-2015

**מס' 262-0262964**

**שם התכנית :**  
**הסדרת מערכת דרכים בחלקה 32 - סכנין**

**מצב מאושר**  
**גליון 1 מתוך 1**

שם הנספח	מ.ת. 1965 - חוק התכנון והבנייה, התשכ"ה - 1965	אישור תכנית מס'
מצב מאושר	1 : 500	הועדה המחוזית לתכנון ולבנייה
תרשים סביבה	1 : 1,250	לשם אישור את התכנית
תרשים נוסף	1 : 10,000	התכנית קבוצתית מאושרת
תרשים נוסף	-	מסלול מיתול התכנון

תאריך: 30/09/2015

שמות וחתימות:

עורך התוכנית: **א. ימין** (מ.ר. 1293) - מהנדס ומודד מוסמך

מגיש התכנית יוזם התוכנית: **לב הגליל - סכנין** (מ.ר. 1022) - הועדה המקומית לתכנון ובנייה

**מחזור :** מרחב תכנון מקומי : **לב הגליל**  
רשות מקומית : **עיריית סכנין**  
שטח התכנית : **1880 מ"ר**  
קנה מידה : **1 : 500**

**גושים וחלקות בתכנית:**

גוש	סוג הגוש	חלקות בשלמותן	חלקי חלקות
19290	מוסדר	32	27,28,29,31,33,34 57,64,65,147
מודד מוסמך	גנאיים עלאא	מ.ר. 1022	חתימה:

1. המדידה המקורית  
הריני מצהיר בזאת כי מדידת המפה הטופוגרפית/ המצבית המהווה רקע לתוכנית זו, נערכה על ידי ביום: **30/09/2015** והיא הוכנה לפי הוראות נוהל מבא"ת ובהתאם להוראות החוק ולתקנות המודדים שבתוקף. זיוק הקו הכחול והקדסטר: מדידה גרפית/ קו כחול (בלבד) ברמה אנליטית/ מדידה אנליטית מלאה ברמת תצו"ר (כולל הקו הכחול).

2. עדכניות המדידה  
הריני מצהיר בזאת כי המפה הטופוגרפית/ המצבית המהווה רקע לתוכנית זו, לרבות הרקע הקדסטריאלי, נבדקה על ידי ונמצאה עדכנית/ עודכנה ביום: **00/00/0000** בהתאם להוראות החוק ולתקנות המודדים שבתוקף.

ננאיים עלאא (מ.ר. 1022) - מספר רישיון  
שם המודד: **לב הגליל - סכנין** (מ.ר. 1022) - חתימה:

תאריך: 30/09/2015