

מצב מאושר קנ"מ 1:250

מקרא מצב מאושר

- גבול תכנית
- אזור מגורים ב'
- אזור מגורים א'
- דרך מאושרת
- בניין
- גבול גוש רשום
- מס' גוש רשום 17530
- מס' חלקה רשומה 7
- גבול חלקה
- מס' מגרש מאושר 18/2
- גבול מגרש מאושר
- מס' דרך מרווחים קדמיים מינימליים
- רוחב דרך

* יעד שלא על פי מבא"ת

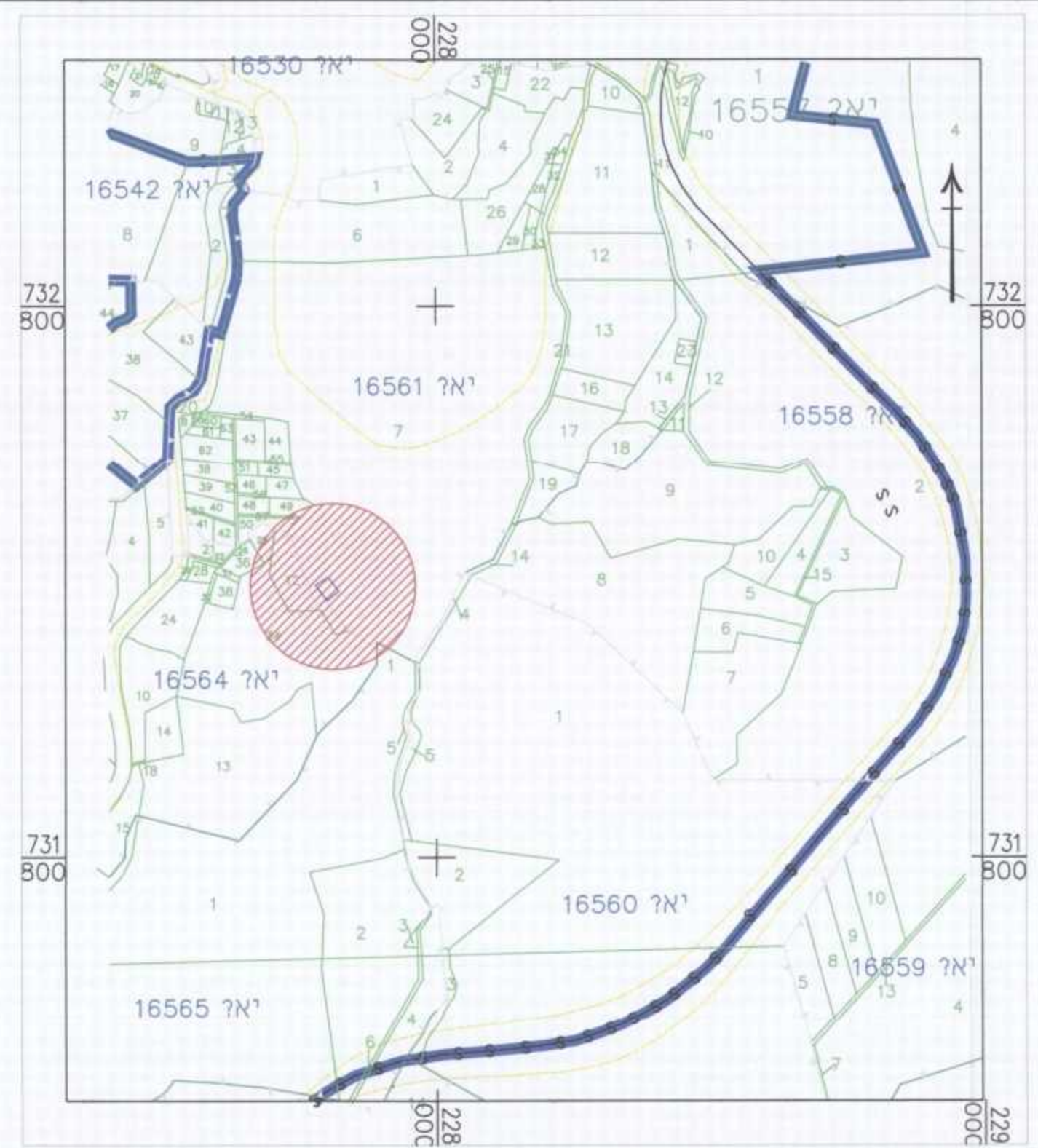

תרשים סביבה קנ"מ 1:10000

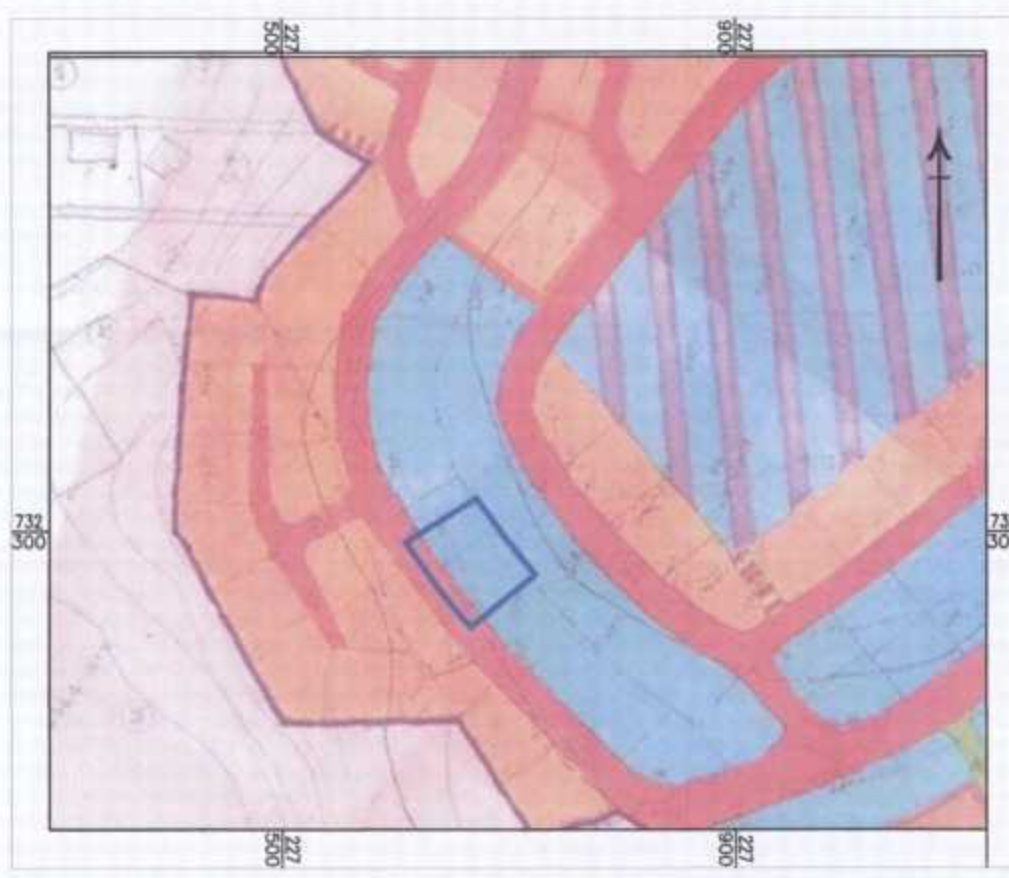

תרשים התמצאות קנ"מ 1:2500

מינהל התכנון והבנייה, התשכ"ה - 1965
 תכנית מפורטת

מס' 211-0277640

שינוי בהוראות וזכויות בנייה
 מס' ג/22144

תשרים מצב מאושר	מחוז	צפון
	מרחב תכנון מקומי	נצרת
	רשות מקומית	נצרת
	ישוב	נצרת
תכנית בסמכות	מחוזית	
איחוד וחלוקה	ללא איחוד וחלוקה	
היתרים או הרשאות	תכנית שסוכות ריון לרציף הימני או הרשאות	
מונה תדפיס התשרים	2	
מועד הפקה	05/05/2016	
שלב	מילוי תנאים למתן תוקף	מהדורה 2
שטח התכנית	0.892 דונם	קנה מידה 1:250
אישרים		

מינהל התכנון - מחוז צפון
 תום הוצאת התכנית והבנייה תשכ"ה - 1965
 אישור תשרים מס' 211-0277640
 הועדה המרכזית לתכנון ולבניה החליטה
 גיבש את התכנית לאישור אגף התכנית
 התכנית נקבעה כשטח אישור שי
 מינהל התכנון יזיר הועדה המרכזית

שמות וחתימות	מגיש התכנית	דניאל גמאן
	עורך ראשי	מוחמד בטול
	יום	דניאל גמאן
	חתימה:	

בעלי ענין בקרקע	בעלים	דניאל עסאם
	בעלים	דניאל פרנסיס
	בעלים	דניאל גמאן

סבלת גושים וחלקות	מספר גוש	חלק	מספר חלקות בגוש	מספר חלקות בחלקן
	16561	חלק	7	7

*מפורט בהוראות/חידוש

לפירוש נוסף יש לפנות לזרואות ותכנית
 הר"י מצורף בזאת כי מדידת המפה המופגרת/המצבית המודרה רקע לתכנית זו
 נערכה על ידי ביום: 15/11/2015 וזאת הוכנה לפי הוראות נוהל מבא"ת ובהתאם להוראות
 החוק ולתקנות המודרים שבתוקף. דיוק הקו הכחול והקדסטרי:

2861
 06-05-16
 תאריך