

מקרא

- דרך משולבת
- דרך מאושרת
- מבנים ומוסדות ציבור לדת
- מבנה להריסה
- קו-בנין
- מידות

חוק התכנון והבנייה, התשכ"ה - 1965
תכנית מפורטת

מס' 251-0259978

**ג/21954 שינוי ייעוד שטח
שצ"פ לשטח למבנה ציבור**

1	גיליון 1 מתוך	תשריט מצב מוצע
מחוז	צפון	מרחב תכנון מקומי
רשות מקומית	הגליל המזרחי	רשות מקומית
יישוב	בועיינה-נוג'ידאת	בועיינה-נוג'ידאת
תכנית בסמכות	מחוזית	ללא איחוד וחלוקה
היתרים או הרשאות	10	תכנית שמכוחה ניתן להוציא היתרים או הרשאות
מועד תדפיס התשריט	04/05/2016	11:14
שלב	1	מחזור
שטח התכנית	1.809	דונם
אישורים	1:250	קנה מידה

מיוזם על ידי: משרד התכנון והבנייה - מחוז צפון
אישור תכנית מס' 251-0259978
התורה המפורטת לתכנון ולבנייה תלויה בתוכנית
לשטח זה. לשטח זה תכנית מס' 251-0259978
משרד התכנון והבנייה - מחוז צפון
משרד התכנון והבנייה - מחוז צפון

הוצגה על ידי: משרד התכנון והבנייה - מחוז צפון
משרד התכנון והבנייה - מחוז צפון

תרשים התמצאות - קנ"מ 1:6000

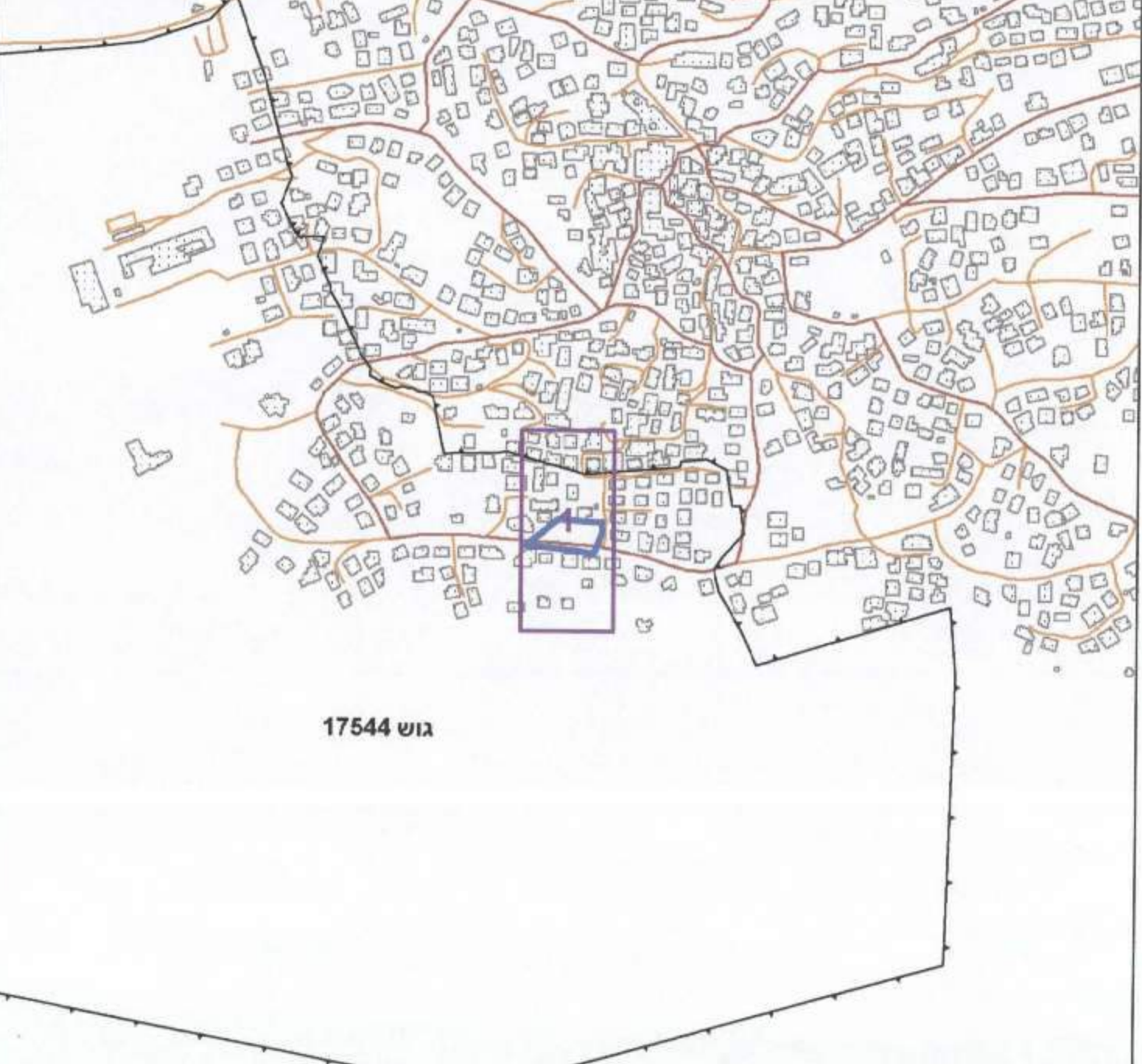

שמות*

מגיש התכנית	רשות מקומית: מ"מ בועיינה-נוג'ידאת
עורך ראשי	תאגיד: רמ"י
ז"מ	תאגיד: מ"מ בועיינה-נוג'ידאת

בעלי ענין בקרקע*

בבעלות מדינה	תאגיד: רמ"י
בבעלות רשות מקומית	תאגיד: מ"מ בועיינה-נוג'ידאת
אחר	תאגיד: מ"מ בועיינה-נוג'ידאת

תרשים סביבה - קנ"מ 1:1500

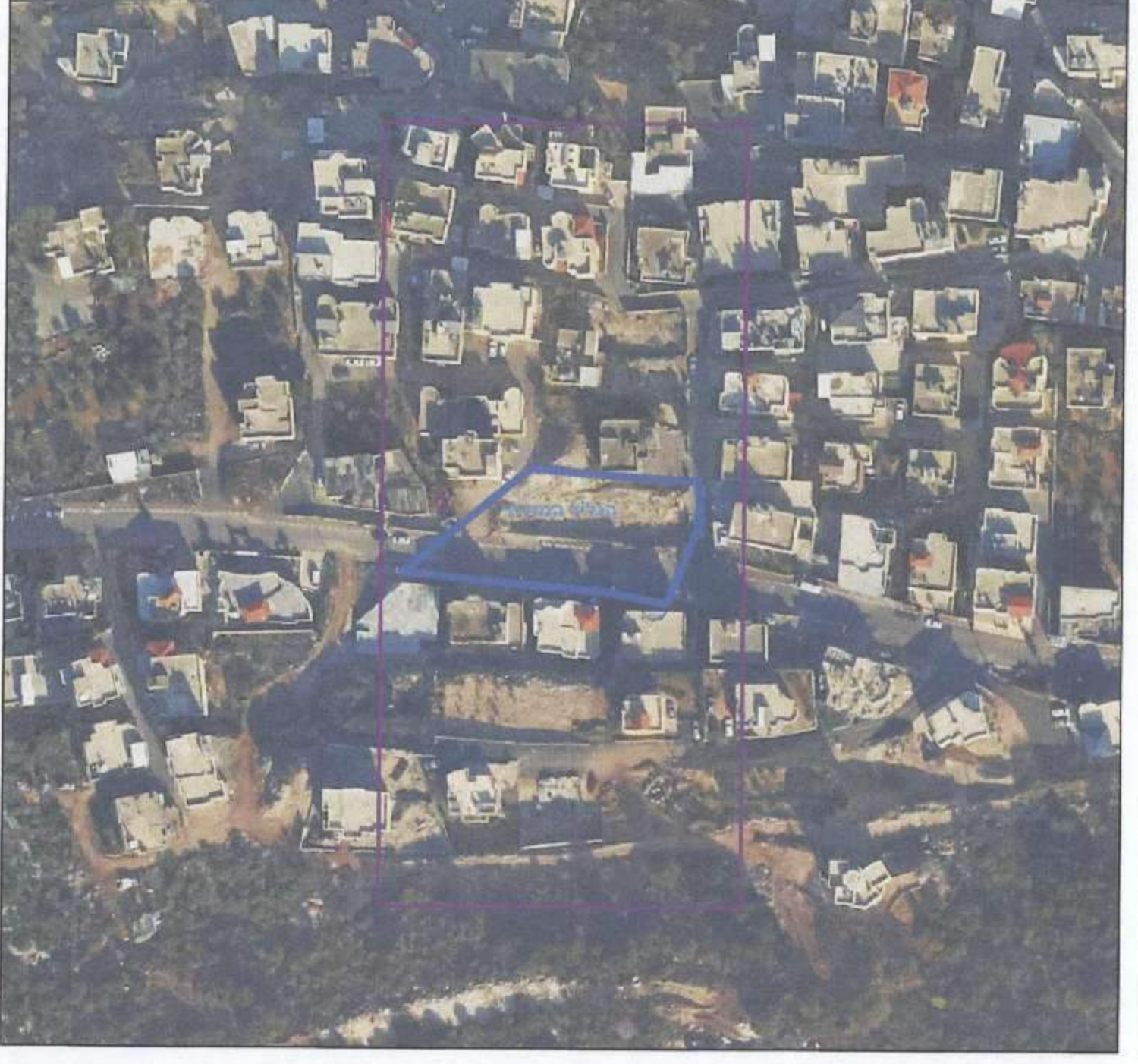

טבלת גושים וחלקות*

מספר גוש	מספר חלקות	מספר חלקות	מספר חלקות
17544	40.46	מספר חלקות	מספר חלקות

הרישום המלא מפורטת בהוראות התכנית / בהודעה שפורסמה בעיתונות וברשומות
הריני מצהיר בזאת כי המפה הטופוגרפית/המצבית המהווה רקע לתכנית זו, נערכה
על ידי ביום 16/10/2014 והיא הוכנה לפי הוראות נוהל מב"ת ובהתאם להוראות החוק
ולתקנות המודדים שבתוקף. דיוק הקו הכחול והקדסטר
מדידה גרפית
28.05.2016
שם המודד: 17544
מספר רשיון: 953
חתימה: תאריך