

**מצב מאושר**  
קני"מ 1 : 500

**מקרא**

- : גבול תכנית ומספרה
- : גוש ומספרו
- : חלקה ומספרה
- : מבנה קיים
- : דרך מאושרת
- : מגורים א'
- : שצ"פ
- : דרך משולבת
- : דרך מבוטלת
- : מספר דרך
- : קו בניין מינימלי
- : רוחב דרך

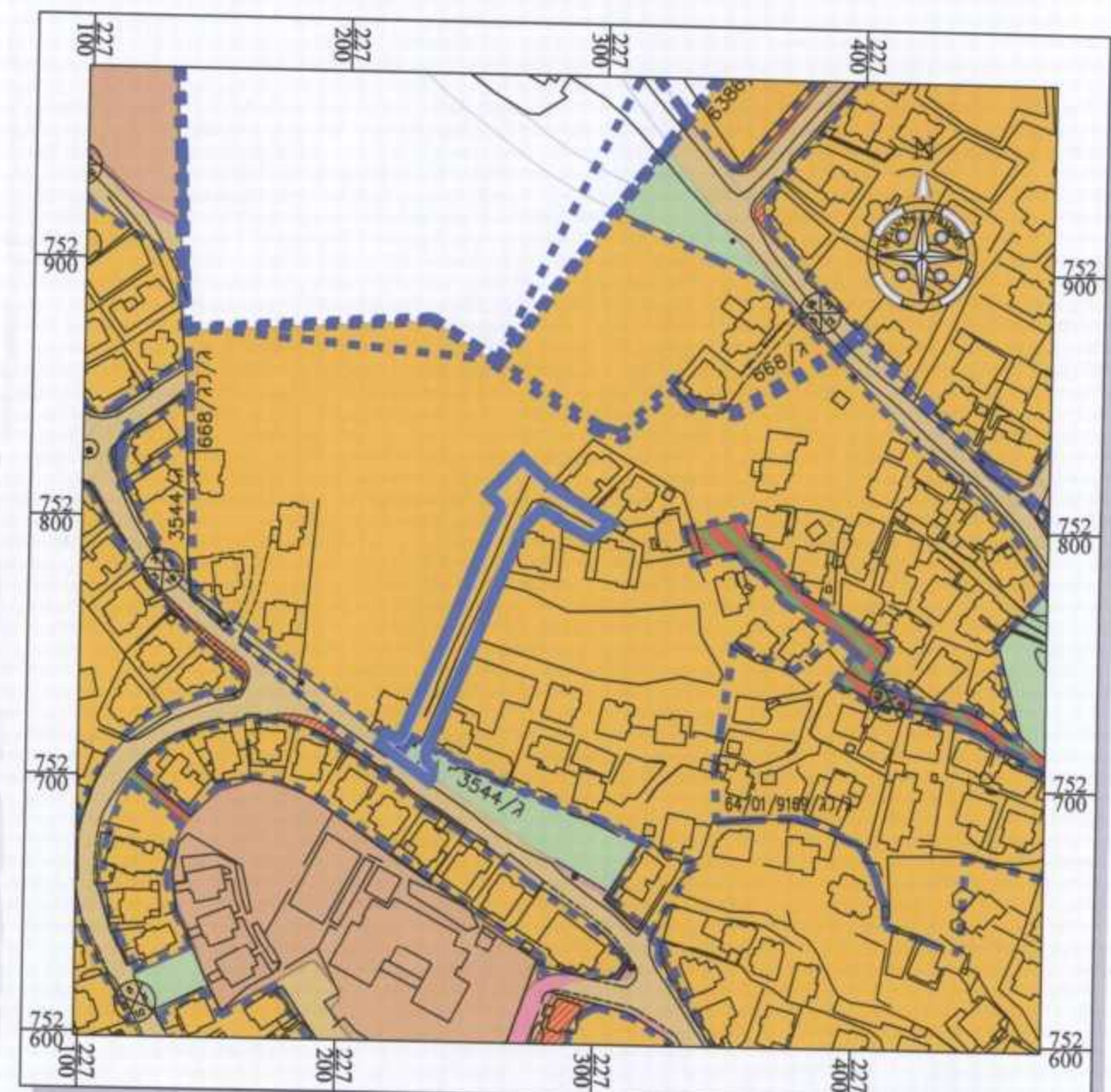

**תרשים סביבה קני"מ 1 : 2,500**  
עפי" תכנית מס' ג/12735 + קומפילצית תכניות מאושרות

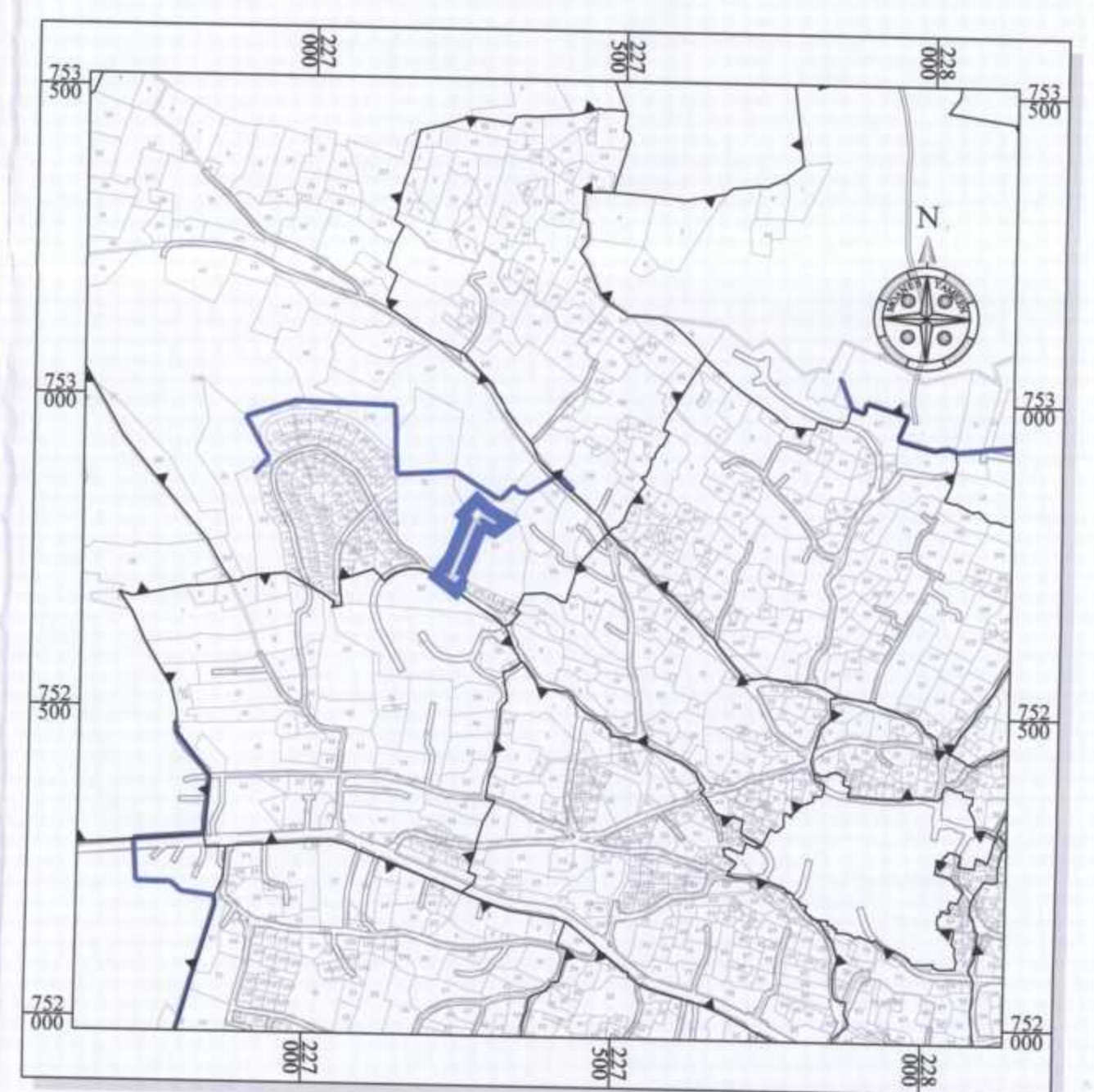

**התמצאות כללית קני"מ 1 : 10,000**  
רקע גושים וחלקות - סכנין

**חוק התכנון והבנייה, התשכ"ה - 1965**  
תכנית מפורטת 11-05-2016

מס' 262-0324822-262-0324822

**שם התכנית :**  
הצעת דרך גישה בחלקה 57 - סכנין

**מצב מאושר גליון 1 מתוך 1**

<b>שם הנספח</b>	מינהל התכנון - מחוז צפון
<b>מצב מאושר</b>	חוק התכנון והבנייה, תשכ"ה - 1965
<b>תרשים סביבה</b>	אישור תכנית מס' 262-0324822-262-0324822
<b>תרשים נוסף</b>	כיום 26/05/2015 למועד את התכנית
<b>תרשים נוסף</b>	מנהל מינהל התכנון

תאריך: 26/05/2015  
שמות וחתימות:

**עורך התוכנית**  
שם: אינני מואנס ע. ימין  
תאריך: מתנדס מודד מוסמך 1293 ר.מ.

**מגיש התכנית יוזם התוכנית**  
שם: הועדה המקומית לתכנון ובנייה  
תאריך: לב הגליל - סכנין

**מחוז :** הצפון  
**מרחב תכנון מקומי :** לב הגליל  
**רשות מקומית :** עיריית סכנין  
**שטח התכנית :** 943 מ"ר  
**קנה מידה :** 1 : 500

**גושים וחלקות בתכנית:**

גוש	סוג הגוש	חלקות בשלמותן	חלקי חלקות
19274	מוסדר	-	51, 57, 137, 155
מודד מוסמך	ימין מואנס עארף	מ.ר. 1293	

1. המדינה המקורית הרגיני מצהיר בזאת כי מדידת המפה הטופוגרפית/ המצבית המהווה רקע לתוכנית זו, נערכה על ידי ביום: 10/03/2015 והיא הוכנה לפי הוראות נוהל מבאי"ת ובהתאם להוראות החוק ולתקנות המודדים שבתוקף. דיוק הקו הכחול והקדסטר: מדידה גרפית קו כחול (בלבד) ברמה אנליטית/ מדידה אנליטית מלאה ברמת תצויר (כולל הקו הכחול).

ימין מואנס עארף שם המודד  
1293 מספר רישיון  
26/05/2015 תאריך  
חתימה

2. עדכניות המדידה הרגיני מצהיר בזאת כי המפה הטופוגרפית/ המצבית המהווה רקע לתוכנית זו, לרבות הרקע הקדסטרואלי, נבדקה על ידי ונמצאה עדכנית/ עוככה ביום: 00/00/0000 בהתאם להוראות החוק ולתקנות המודדים שבתוקף.

ימין מואנס עארף שם המודד  
1293 מספר רישיון  
ל"ר תאריך  
חתימה