

מקרא

קרקע חקלאית

מגורים בישוב כפרי

מגורים א

אתר עתיקות/אתר הסטורי

מבנה להריסה

מבנה להריסה

מגרש המחולק לתאי שטח

קו-בנין

מידות

גוש 19704

תרשים התמצאות - קנ"מ 1:12000

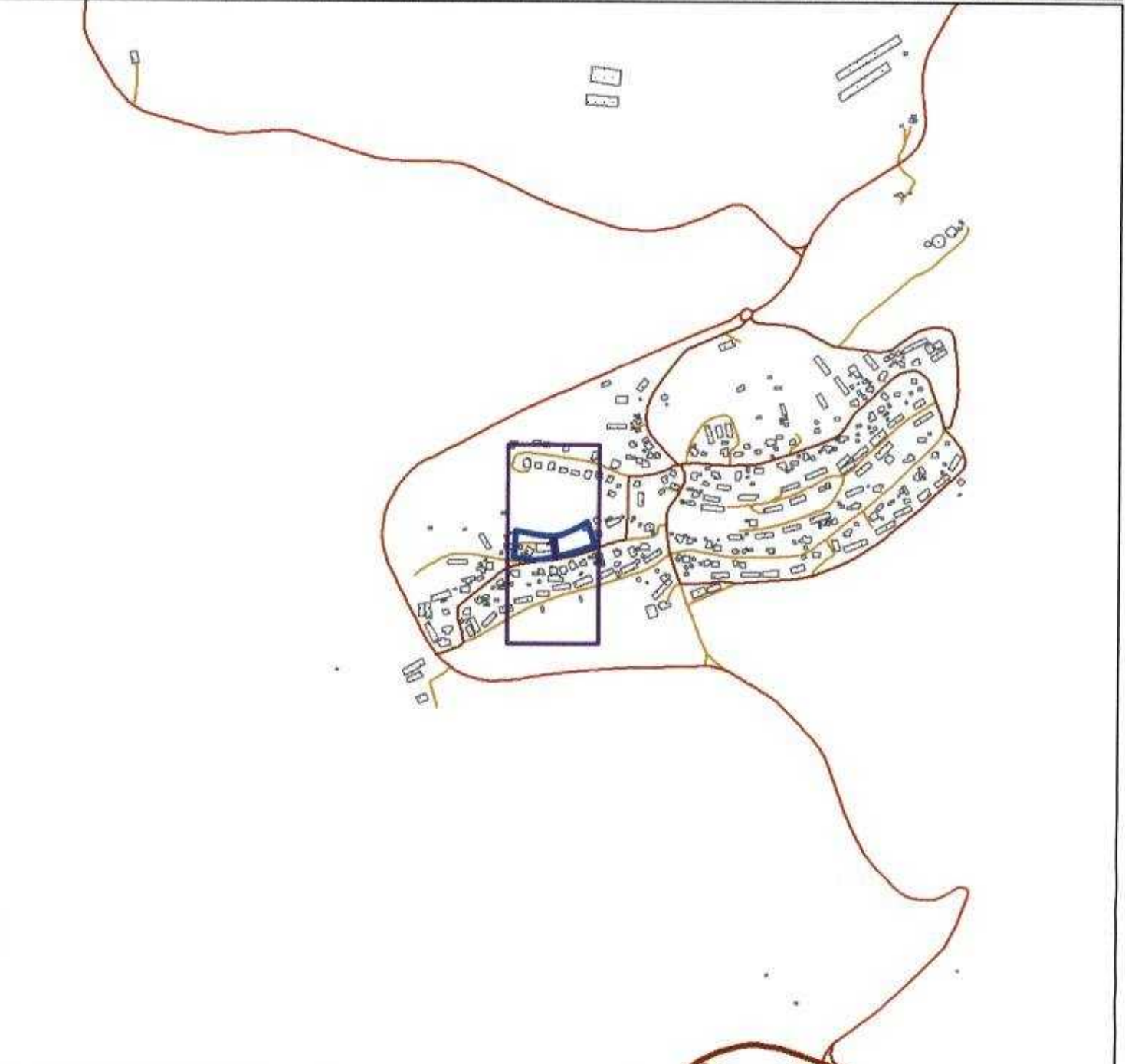

תרשים סביבה - קנ"מ 1:3000

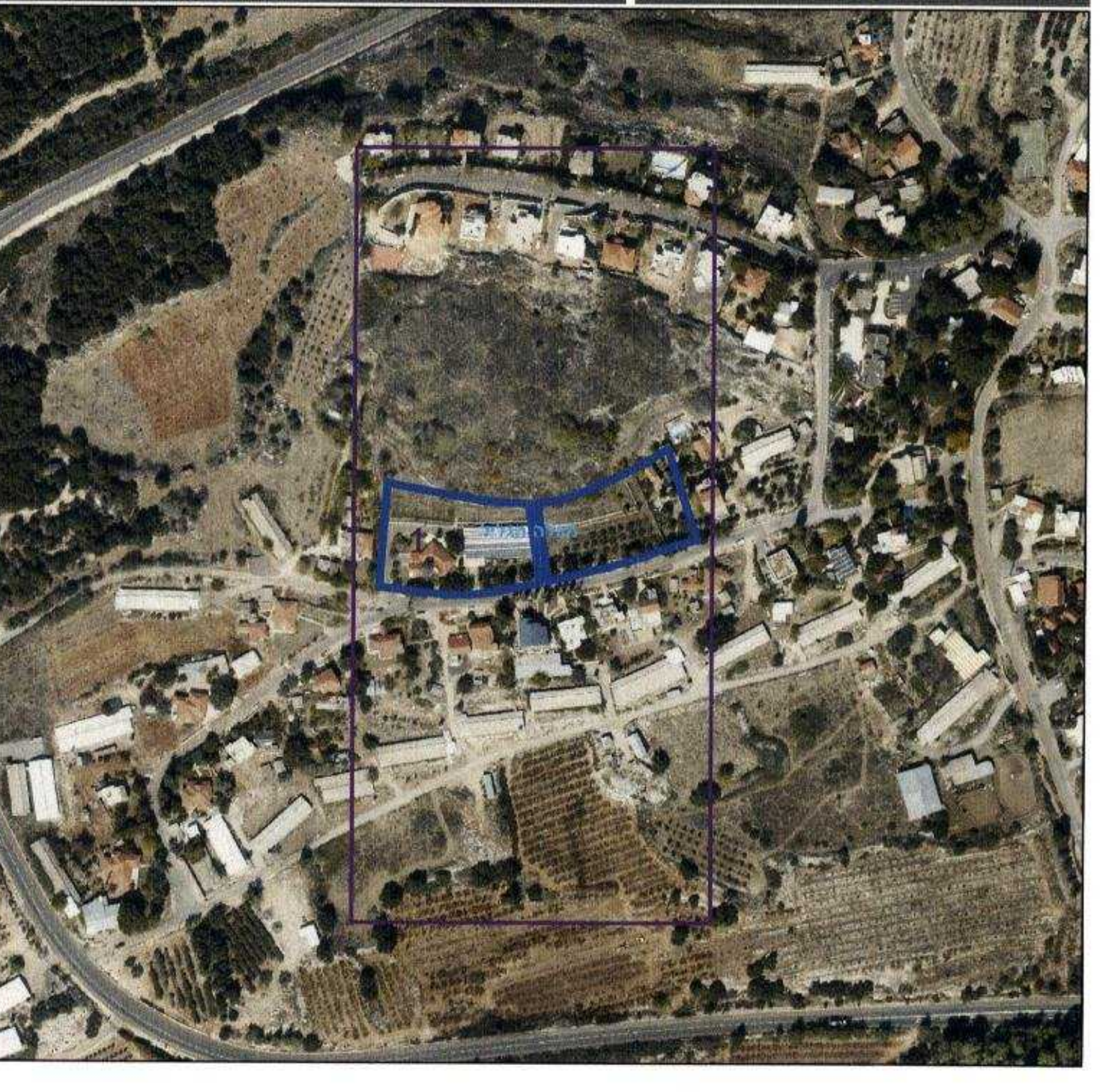

חוק התכנון והבנייה, התשכ"ה - 1965	
תכנית מפורטת	
מס' 255-0251652	
מג/מק/255-0251652 איחוד וחלוקה במגרשים 36,48,59,137 באלקוש	
תשריט מצב מוצע	גיליון 1 מתוך 1
מחוז	צפון
מרחב תכנון מקומי	מעלה הגליל
רשות מקומית	מעלה יוסף
ישוב	אלקוש
תכנית בסמכות	מקומית
איחוד וחלוקה	מתחום התכנית / מתחום התכנית/בחלק
היתרים או הרשאות	תכנית שמכוחה ניתן להוציא היתרים או הרשאות
מונה תדפיס התשריט	9
מועד הפקה	27/04/2016
שלב	2 מהדורה
שטח התכנית	7.579 דונם
קנה מידה	1:500

ועדה מקומית מעלה הגליל
 אישור תכנית מס' 9312
 תעודת התכנון והתבונה לאישור התכנית
 בשיעור מס' 4/2016 גוש 30514

הודעה על אישור תכנית מס' 9312
 מורסמה בעיתון "מעריב" ביום 29.07.14
 ובעיתון "הארץ" ביום 29.07.14

פירסמה בלוקט הפרסומים מס' 9312
 ביום 2.8.16 עמ' 8085

שמות*

מגיש התכנית	תאגיד: אגודה שיתופית מושב אלקוש
עורך ראשי	יוסף צרפתי
יזם	תאגיד: יוסף צרפתי תכנון ניהול ופיקוח בע"מ
יזם	יחידת רניה תאגיד: רבקה רניה תאגיד:

בעלי ענין בקרקע*

בבעלות מדינה	תאגיד: רשות מקרקעי ישראל
---------------------	--------------------------

טבלת גושים וחלקות*

מספר גוש	מספר חלקות / כל הגוש	מספר חלקות / בחלקות
19704	חלק	6,37

* הרשימה המלאה מפורטת בהוראות התכנית / בהודעה שפורסמה בעיתונות וברשומות הרני מצהיר בזאת כי המפה הטופוגרפית/המצבית המהווה רקע לתכנית זו, נערכה על ידי ביום 1.12.2015 והיא הוכנה לפי הוראות נוהל מב"ת ובהתאם להוראות החוק ולתקנות המודדים שבתוקף. דיוק הקו הכחול והקדסטרי: קו כחול (בלבד) ברמה אנליטית

אוסמה סמאן	940
שם המודד	מספר רישיון
14/11/16	תאריך