223-0345751

פיקוד התכנון - מחוז צפון
חוק התכנון והבנייה, תשכ"ה 1965
אישור תכנית מס' 223-0345751
החלטה המתאימה למסמכי התכנון לבניה החליטה ביום 30.5.16 לאשר את התכנית
התכנית לא נכנסת לתוקף אישור שר
התכנית נקבעה סמוכה אישור שר
מנהל מינהל התכנון יו"ר הועדה המחוזית

הודעה על אישור תכנית מס'
מופקמה בילקוט הפרסומים מס'
מיום

חוק התכנון והבנייה, התשכ"ה - 1965

תכנית מפורטת

מס' 223-0345751

ג/22369 שינוי יעוד לשטחים פתוחים מבנים ומוסדות ציבור מעלות

תשריט מצב מוצע	גיליון 1 מתוך 1
מחוז	צפון
מרחב תכנון מקומי	מעלות תרשיחא
רשות מקומית	מעלות-תרשיחא
ישוב	מעלות-תרשיחא
תכנית בסמכות	מחוזית
איחוד וחלוקה	ללא איחוד וחלוקה
היתרים או הרשאות	תכנית שמכוחה ניתן להוציא היתרים או הרשאות
מונה תדפיס התשריט	6
מועד הפקה	31/05/2016 18:01
שטח התכנית	1.896 דונם קנה מידה 1:250

אישורים

שמות*

מגיש התכנית	ועדה מקומית תאגיד: מעלות-תרשיחא
עורך ראשי	יוסף צרפתי תאגיד: יוסף ניהול תכנון ופיקוח
יזם	ועדה מקומית תאגיד: מעלות-תרשיחא

בעלי ענין בקרקע*

בבעלות מדינה	תאגיד: רשות מקרקעי ישראל

טבלת גושים וחלקות*

מספר גוש	חלק/ כל הגוש	מספרי חלקות בשלמותן	מספרי חלקות בחלקיותן
19446	חלק	49	70

מקרא

גבול תכנית
תא שטח ומספרו 140
גבול גוש ומספרו 1234 גוש
גבול חלקה ומספרה 8
רחוב דרך
מסלול הדרך
ציר גזם
רוחב הדרך

שטחים פתוחים ומבנים ומוסדות צבור
דרך מאושרת
קו-בנין
מידות

מקרא מפת מדידה

מקרא:

מבנה
צריף\סככה\חממה
אספלט
אבן שפה
דרך עפר
גדר חיל \ רשת
גדר אבן\קיר
גדר אבן\ קיר אבן\ גדר\ בטון
שפת ואדי
מדרון עליון\ שיפוע סבעי
עץ
נקודת גובה אופיינית 12.85
קו גובה משני (0.1, 0.5 מ')
קו גובה ראשי (0.5, 2.5, 1.0 מ') 123

שוחת ביקורת כללית
עמוד כללי
ארון כללי
עמוד תאורה
עמוד תקשורת
ע. חשמל עץ
ע .חשמל בסון
ע. חשמל תעלה
ע.חשמל, זוית
שוחת\ גוב מים
שוחת ביוב
שוחת ניקוז
גוב תקשורת

תרשים התמצאות - קנ"מ 1:6000

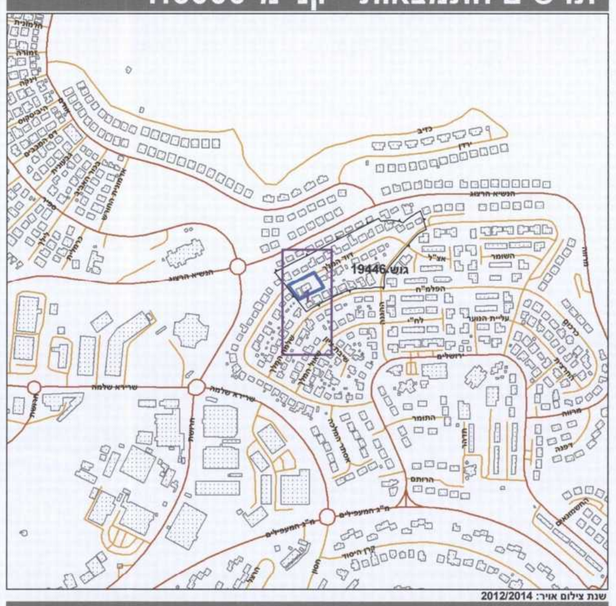

שנת צילום אויר: 2012/2014

תרשים סביבה - קנ"מ 1:1500

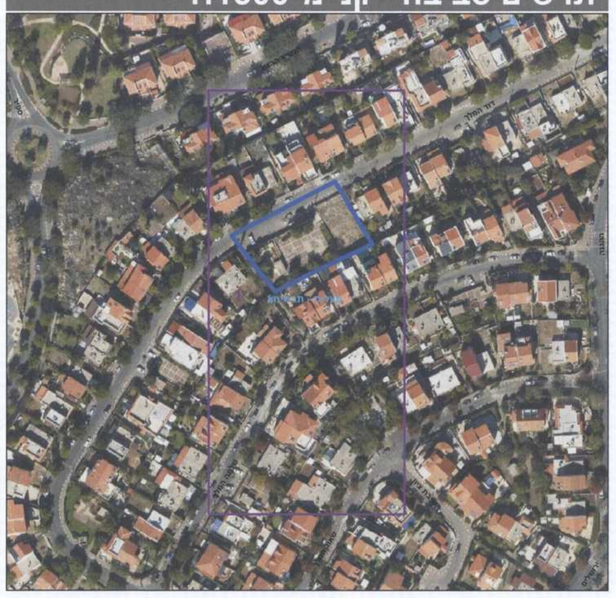

* הרשימה המלאה מפורטת בהוראות התכנית / בהודעה שפורסמה בעיתונות וברשומות

הריני מצהיר בזאת כי המפה הטופוגרפית/המצבית המהווה רקע לתכנית זו, נערכה על ידי ביום 01/08/2015 והיא הוכנה לפי הוראות נוהל מבא"ת ובהתאם להוראות החוק ולתקנות המודדים שבתוקף. דיוק הקו הכחול והקדסטר:
מדידה אנליטית מלאה ברמת תצ"ר

שם המודד	מספר רשיון	חתימה	תאריך
עזמי אבו חנא	665		15/6/16

גרסת מערכת 12.2015